FRÉTTABLAÐIÐ

264. TÖLUBLAÐ 20. ÁRGANGUR — MEST LESNA DAGBLAÐ Á ÍSLANDI* — ÞRIÐJUDAGUR 15. DESEMBER 2020

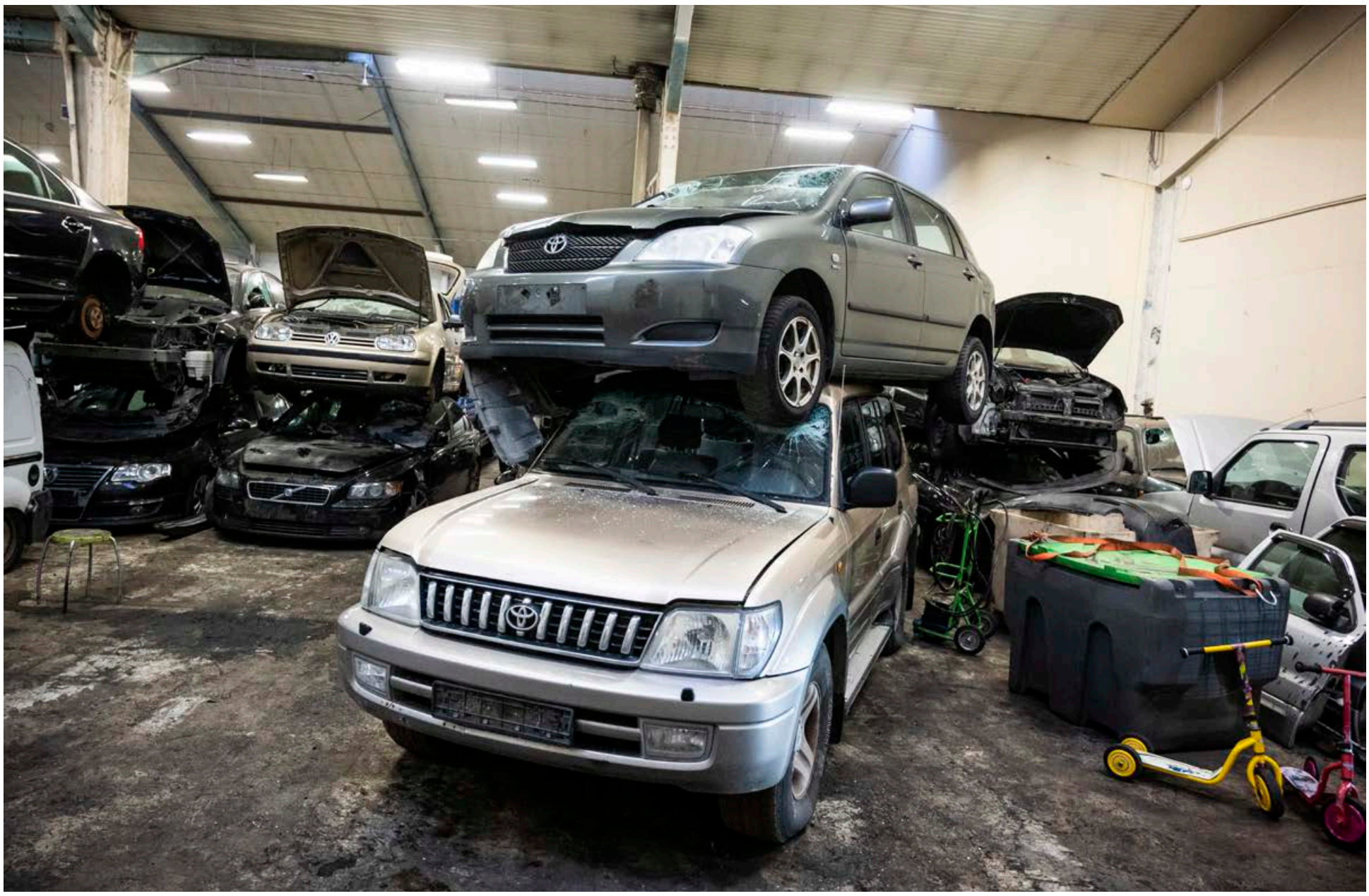

Starfsemi Vöku við Héðinsgötu í Reykjavík hefur breyst mikið síðustu mánuði og vikur en markmiðið er að minnka mengun frá starfseminni. Blátt bann hefur verið lagt við því að stafla bílum utandyra og eru bílar nú aðeins kramdir innandyra. Slökkvilið hefur gert úttekt á húsnæðinu og starfseminni og verður tekið á öllum frávikum. Sjá síðu 2 FRÉTTABLAÐIÐ/SIGTRYGGUR ARI

Árs bann fyrir forgjafarsvindl

GOLF Dómstóll Golfsambands Íslands staðfesti á dögunum eins árs bann yfir kylfingnum Sturlu Höskuldssyni fyrir að hafa svindlað við skráningu forgjafar í aðdraganda Íslandsmótsins í höggleik.

Forgjöf Sturlu hefur verið felld niður en málið var tekið upp eftir að ákvörðun aga- og forgjafarnefndar Golfklúbbs Akureyrar var kærð.

Sturla hafði leikið þrjá hringi undir lok júlímánaðar þar sem skráður ritari var ekki meðspilandi þann daginn.

Meðal þess sem vakti grunsemdir var besti hringur sumarsins þegar kylfingurinn lék á pari vallarins. Hann viðurkenndi að hafa hætt leik á þeim hring eftir tvær holur en sagðist hafa klárað hringinn síðar um daginn einsamall.

– kpt / sjá síðu 12

Stórtapa á Domino's

Tilboð í rekstur Domino's á Íslandi hafa borist frá innlendum og erlendum aðilum. Söluverð verður brot af upphæðinni sem núverandi eigendur greiddu.

VIÐSKIPTI Formlegt söluferli á Domino's á Íslandi hefur staðið yfir frá því í október. Sala fyrirtækisins er í umsjón Deloitte en frestur til að skila inn tilboðum í seinni fasa söluferlisins rennur út í næstu viku. Má reikna með að draga muni til tíðinda í janúar á næsta ári.

Eigandi íslenska rekstrarfélagsins er breska fyrirtækið Domino's Pizza Group sem keypti reksturinn í tvennu lagi árin 2016 og 2017 fyrir um 8,4 milljarða króna.

Rekstur fyrirtækisins hefur verið undir væntingum undanfarin ár en helstu ástæðurnar fyrir því eru aukin samkeppni sem hefur leitt til lægra vöruverðs sem og hækkandi launakostnaður.

» Líklegt er að endanlegt kaupverð verði á bilinu tveir til þrír milljarðar króna.

Þannig herma heimildir Fréttablaðsins að mikið tap verði á sölunni og líklegt sé að endanlegt kaupverð verði á bilinu 2 til 3 milljarðar króna. Tap núverandi eigandi er því um 5-6 milljarðar króna.

Talsverður áhugi er á fyrirtækinu og herma heimildir Fréttablaðsins að nokkur tilboð hafi þegar borist, bæði frá innlendum og erlendum aðilum. Þar á meðal er hópur sem Birgir Þór Bieltvedt er í forsvari fyrir en hann staðfesti á dögunum að tilboð hefði verið lagt fram.

Birgir kom að stofnun Domino's á Íslandi árið 1993. Eftir farsælan rekstur seldi hann fyrirtækið árið 2005 en þá var fyrirtækið verðmetið á um 1,1 milljarð króna. Árið 2011 keypti Birgir síðan reksturinn aftur af Landsbankanum fyrir rúmlega helming þeirrar upphæðar, eða 560 milljónir króna. Hann hagnaðist því verulega á sölunni á árunum 2016 og 2017 og undirbýr nú þriðja snúning á flatbökurisanum. – þþ

Skoppa og Skrítla eru ráðagóðar.

Snúa á veiruna

LÍFIÐ „Vegna fjölda áskorana ætluðum við að endurtaka leikinn núna í nóvember en vegna veirufárs varð ekkert úr því," segir leikkonan Hrefna Hallgrímsdóttir sem myndar tvíeykið Skoppu og Skrítlu ásamt Lindu Ásgeirsdóttur.

Þær tóku upp á því að færa leiksýninguna Brot af því besta af sviði Hörpu og yfir í bíó svo að hægt væri að eiga töfrandi jólastund með kátum krökkum. – þþ / sjá síðu 36

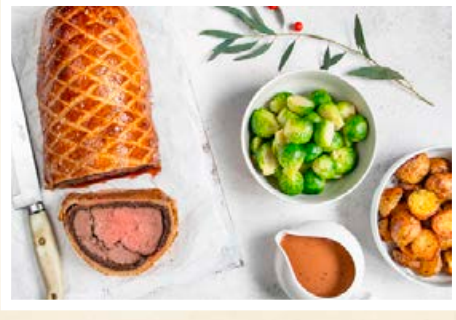

Ilmandi hátíðarpakki með lokkandi ljúfum stundum

Í BOÐI

ELDUM RÉTT

AFHENDING OG PÖNTUNARFRESTUR

FYRIR JÓL

Pöntunarfrestur **16.des.**

Afhending heimsent **23.des.**

ELDUMRETT.IS

Kringlan

Allt frá loðkápum til leikfanga

OPIÐ Í DAG

KL. 10–22

Frá blaðamannafundi Gests og Ragnars 2013. FRÉTTABLAÐIÐ/PJETUR

Yfirdeild MDE dæmir íslenskt mál eftir viku

DÓMSMÁL Yfirdeild Mannréttindadómstóls Evrópu kveður upp dóm í máli lögmannanna Gests Jónssonar og Ragnars H. Hall næsta þriðjudag. Gestur og Ragnar voru verjendur tveggja sakborninga í Al-Thani málinu. Þeir sögðu sig frá því í mótmælaskyni, þar sem þeir töldu sig ekki fá sanngjarnan tíma til að kynna sér gögn ákæruvaldsins.

Þegar dómur var kveðinn upp í máli sakborninganna í héraði, lagði dómari réttarfarssekt á þá; eina milljón króna á hvorn um sig, án þess að gera þeim viðvart um að til skoðunar væri að sekta þá eða veita þeim nokkurn andmælarétt.

» Í fyrri dómi Mannréttindadómstólsins, sem kveðinn var upp í október 2018, var talið að ekki hefði verið brotið gegn rétti þeirra.

Í kæru þeirra til Mannréttindadómstólsins byggja þeir á því að þeir hafi verið dæmdir til refsingar án þess að njóta réttlátrar málsmeðferðar í samræmi við 6. grein Mannréttindasáttmála Evrópu.

Vísuðu þeir meðal annars til þess að sektin hefði verið margfalt hærri en nokkru sinni hefði verið lögð á lögmenn, en ekki er kveðið á um neitt hámark slíkra sekta í lögum.

Í fyrri dómi Mannréttindadómstólsins, sem kveðinn var upp í október 2018, var talið að ekki hefði verið brotið gegn rétti þeirra. Var meðal annars vísað til dóms Hæstaréttar í málinu um að málsaðilar í sakamálum hafi heimild til að leiða vitni í Hæstarétti. Svo er þó alls ekki og í málflutningi sínum í Strassborg lögðu lögmennirnir áherslu á að aðili að sakamáli hefði aldrei í íslenskri réttarsögu fengið að leiða vitni við aðalmeðferð í Hæstarétti. **– aá**

Þriðji til byggða

Stúfur, stubburinn sá, hittir börn úr Ísaksskóla á Þjóðminjasafninu og sýnir þeim pönnu sem hann hefur krækt sér í þegar kostur var á. Eins og er alkunna er Stúfur þriðji jólasveinninn sem kemur til byggða og á það til að hleypa sjálfum sér í pönnur í eldhússkápum hjá grandlausum fjölskyldum. Honum þykja brenndir bitar á pönnunum lostæti sem eru því miður á undanhaldi með tilkomu teflon wok-panna. FRÉTTABLAÐIÐ/VALLI

Grunaður um barnaníð

LÖGREGLUMÁL Karlmaður á fertugsaldri sem var handtekinn í byrjun mánaðarins er grunaður að hafa beitt dóttur sína kynferðislegu ofbeldi. Myndefni sem sýnir barnaníð fannst á heimili mannsins og er talið að eitthvað af því sé íslenskt. Þetta kom fram í kvöldfréttum RÚV í gær.

Maðurinn er starfsmaður í grunnskóla á höfuðborgarsvæðinu en hann er ekki grunaður um að hafa brotið gegn börnum í skólanum sem hann starfaði hjá. Lögreglan handtók manninn þann 2. desember eftir að hafa fengið ábendingu um málið sama dag. Honum var sleppt að loknini skýrslutöku því ekki var talin ástæða til að fara fram á gæsluvarðhald. Ekki fengust upplýsingar um í hvaða grunnskóla á höfuðborgarsvæðinu maðurinn starfaði. Fram kom í fréttinni að búið væri að upplýsa stjórnendur skólans um málið en foreldrar barna í skólanum hafa hins vegar ekki verið upplýstir. **– okp**

Mikil barátta við að breyta kúltúrnum

Reynir Þór Guðmundsson tók við sem framkvæmdastjóri Vöku fyrir fimm mánuðum og hefur unnið ötullega að því að laga reksturinn og umgengni við Héðinsgötu. Færst hefur í aukana að fólk komi með bíla til að fá skilagjaldið.

UMHVERFISMÁL „Ég skil íbúana mjög vel, ástandið var ekki gott en nú erum við að koma þessu öllu í lag," segir Reynir Þór Guðmundsson, framkvæmdastjóri Vöku. Hefur hann unnið hörðum höndum síðustu fimm mánuði að því að rétta af rekstur fyrirtækisins, vinna niður magnið sem hafði safnast upp. Talsverðrar óánægju hefur gætt meðal íbúa í nágrenninu.

Vaka var til húsa í Skútuvogi en missti lóðina með skömmum fyrirvara. Reynir var áður í stjórn Vöku en tók við sem framkvæmdastjóri í júlí síðastliðnum. „Byrjunin á þessu vandamáli var að Vaka missti niður starfsemina við flutningana. Við fórum í mikla rassíu í sumar. Ég hef engan áhuga á að hafa þetta allt í rusli, þú rekur ekki fyrirtæki á slíku og ég er ekki þekktur fyrir að hafa skítugt í kringum mig," segir Reynir. Nýlega voru 12 gámar fluttir í burtu.

Sjálfur ver hann langmestum tíma sínum á gólfinu. „Þetta er búið að vera mikil barátta við að breyta kúltúrnum hér innandyra."

Fyrirtækið er einnig með lóðir í Hafnarfirði og við Tungumela í Mosfellsbæ þar sem hægt verður að fara í uppbyggingu. „Ég segi það reglulega, það vilja allir hafa okkur en það vill enginn sjá okkur."

Allt niðurrif fer nú fram innandyra og bendir Reynir á að sérstakt efni sé borið á gólfið ef olía fellur til. Þá er byrjað að nota náttúrulegt sápuefni sem brýtur niður olíu sem runnið hefur út í jarðveginn. Búið er að fjarlægja alla vökva úr bílum áður en þeir eru kramdir. Bensín af þeim er notað á bifreiðar Vöku.

Vörubíll flytur á brott um tíu bíla í einu. „Við fluttum 2.200 tonn úr landi í ágúst, það voru bílar sem safnast höfðu upp."

Inni í húsinu bíða fjölmargir bílar eigenda sinna. FRÉTTABLAÐIÐ/SIGTRYGGUR ARI

„Það hefur færst í aukana síðustu vikur að fólk er að koma með bílinn því það vantar bara peninginn.

Reynir Þór Guðmundsson, framkvæmdastjóri Vöku

Inni og á stæðinu fyrir utan eru nú að minnsta kosti 150 bílar sem eru tilbúnir á uppboð, en engin uppboð hafa farið fram. „Það hefur færst í aukana síðustu vikur að fólk er að koma með bílinn til úrvinnslu því það vantar bara peninginn," segir Reynir. Eigandi fær 20 þúsund króna skilagjald á bíl. „Ég hef tekið á móti grátandi fólki."

Reynir reiknar með að 6.000 til 8.000 bílar renni í gegnum Vöku í ár, hluti fer í úrvinnslu, aðrir eru leystir út eða fara á uppboð. Á bretti sem er á leiðinni inn er ónýtur bíll. „Þessi var sóttur að beiðni Reykjavíkurborgar, hann fannst á víðavangi," segir hann. „Það eru mörg dæmi um að fólk eða fyrirtæki skilji bílana sína eftir hér fyrir utan án þess að láta okkur vita. Það eru líka dæmi um að verktakar hafi fyllt sendiferðabíla af rusli, taki verksmiðjunúmerið af og skilji þá eftir fyrir sveitarfélögin til að hreinsa á sinn kostnað."

Þá bendir hann á bláa Toyotu. „Það kom í ljós að númerin á þessum passa ekki við verksmiðjunúmerið. Kom í ljós að það var búið að stela plötunum af öðrum bíl."

Hefur nú verið hafist handa við að mála gámana sem snúa að veginum og listamaður verður fenginn til að skreyta þá. **arib@frettabladid.is**

Herra lagerinn
outlet
líka fyrir konur

Troðfull verslun af merkjavöru!

30-50%

afsláttur af öllum vörum

Kvenvara frá

BOSS
HUGO BOSS

BOSS - KONUR MENN KRINGLUNNI 533 4242

Mathilda
Kringlunni 552 8600

COLLECTIONS
Geirsgata 4 - 5194490 - við Hafnartorg

BOSS HUGO BOSS
SAND COPENHAGEN
POLO RALPH LAUREN
Stenströms
EMPORIO ARMANI
eterna
gardeur
HUGO HUGO BOSS
CORNELIANI
LES DEUX copenhague
OSCAR JACOBSON
Bruun & Stengade
Benvenuto.
FINUCCI
bugatti
TINO COSMA
BARKER ENGLISH SHOEMAKERS SINCE 1880
LLOYD

Opið virka daga frá kl. 11 til 18
laugardaga frá kl. 11 til 17
sunnudaga frá 13 til 17

Suðurlandsbraut 54 bláu húsin (við faxafen)
Sími 568 9512

Í Stykkishólmi. FRÉTTABLAÐIÐ/PJETUR

Færri ríkisstörf í Stykkishólmi

SVEITARSTJÓRNIR „Bæjarstjórn Stykkishólmsbæjar lýsir vonbrigðum sínum með þá fækkun sem orðið hefur á stöðugildum ríkisstarfa í Stykkishólmi á síðustu árum sem annað hvort hafa verið lögð niður, flutt annað með ákvörðun forstöðumanna eða stjórnenda stofnana eða fyrirtækja á vegum ríkisins eða með því að fjárveitingar hafi verið skornar niður," segir bæjarstjórn Stykkishólms.

Bæjarstjórnin segir að stöðugildum á vegum ríkisins hafi fækkað í Stykkishólmi um nær 20 prósent frá 2013.

„Forstöðumenn hafa oft verið tilneyddir til þess að segja upp starfsmönnum sem unnið hafa af trúmennsku við að sinna mikilvægum verkefnum," bókaði bæjarstjórnin og hvatti þingmenn til að beita sér fyrir aðgerðum. **– gar**

Tillaga Grétu V. Guðmundsdóttur.

Múlaþing fær byggðamerki

SVEITARFÉLÖG Hönnuðurinn Gréta V. Guðmundsdóttir bar sigur úr býtum í samkeppni um byggðamerki fyrir hið nýja sveitarfélag Múlaþing. „Merkið er nútímalegt og klassískt í senn," segir dómnefndin.

Um sjötíu tillögur bárust. Múlaþing er sameinað sveitarfélag Fljótsdalshéraðs, Seyðisfjarðar, Djúpavogs og Borgarfjarðar eystri. Nú tekur við að Gréta fullvinni nýja merkið til notkunar fyrir Múlaþing.

„Tákn byggðamerkisins skal hafa tilvísun í áberandi einkenni í náttúru sveitarfélagsins, sögu þess eða ímynd," sagði um skilmála samkeppninnar. Verðlaun sigurvegarans eru 500 þúsund krónur. **– gar**

Sama vatnið kostar meira í Reykjavík en Mosfellsbæ

ORKUMÁL Gjaldskrá Hitaveitu Mosfellsbæjar á heitu vatni er í mörgum tilfellum mun lægri en hjá Veitum. Þetta kemur fram í svari Veitna við fyrirspurn Eyþórs Arnalds, stjórnarmanns í Orkuveitu Reykjavíkur.

„Þetta er sláandi munur. Þetta er nákvæmlega sama vatnið í Mosfellsbæ og í Reykjavík," segir Eyþór.

Sem dæmi er almennur taxti 24 prósentum lægri hjá Hitaveitu Mosfellsbæjar, munar um 32 krónum á rúmmetra. Fast gjald á dag er eilítið hærra en hjá Veitum, munar um tíu krónum á dag á meðalstórum mæli. Þá er verð Hitaveitu Mosfellsbæjar 43 prósentum lægra til gróðurhúsa og tæplega 15 prósentum lægra til sundlauga.

Hitaveita Mosfellsbæjar gerði samning við Orkuveitu Reykjavíkur, áður Hitaveitu Reykjavíkur, um að kaupa heitt vatn á heildsöluverði, sem er 40 prósent af smásöluverði vatns samkvæmt gjaldskrá Veitna á hverjum tíma. Hitaveita Mosfellsbæjar ákveður svo alfarið smásöluverð til sinna viðskiptavina. Samningnum er ekki hægt að segja upp nema með samþykki beggja aðila.

Eyþór Arnalds, stjórnarmaður Orkuveitu Reykjavíkur

Segir í svarinu að verðlagning hjá Veitum byggi á ákvörðunum stjórnar og forsendum eigenda um arðsemi. Samkvæmt Eyþóri leiðir samanburður í ljós að gjaldskrá Veitna til almennrar notkunar sé 32 prósentum hærri en í Mosfellsbæ. „Stóra hitaveitufyrirtækið ætti að vera með langhagstæðasta verðið. Ég tel að það sé allt of lítill áhugi hjá Orkuveitunni á að lækka verð til notenda, forgangsmálið er frekar að greiða arð til Reykjavíkurborgar." **– ab**

Mikil óvissa og tímaþröng

Fyrir helgi tilkynnti heilbrigðisráðherra aukningu upp á 1,7 milljarða til hjúkrunarheimila. Aðeins lítill hluti fer í aukin daggjöld en mest í að fjölga rýmum í Reykjavík um 90. Alger óvissa ríkir nú á Akureyri.

HEILBRIGÐISMÁL Fyrir helgi kynnti Svandís Svavarsdóttir heilbrigðisráðherra að rúmum 1,7 milljörðum króna yrði bætt við í málefni hjúkrunarrýma á næsta ári. Stærstur hluti þess fjármagns, eða 1.350 milljónir, eiga hins vegar að fara í fjölgun rýma á höfuðborgarsvæðinu um 90. Eins og Fréttablaðið greindi frá í október hefur fjölgun hjúkrunarrýma verið afar lítil frá bankahruni og biðlistar lengst mikið, sérstaklega á Norðurlandi.

Eftir stendur þá 365 milljóna króna aukning til hjúkrunarheimilanna á landinu, það er daggjöld til rekstraraðila. „Þau eru klárlega að reyna að bæta í rekstrargrunninn, eitthvað sem við höfum kallað eftir í mörg ár. En ég held að allir sem hafa verið viðloðandi þennan málaflokk sjái að 365 milljónir eru ekki nóg," segir Valgerður Freyja Ágústsdóttir, sérfræðingur hjá Sambandi íslenskra sveitarfélaga. Upphæðirnar sem sveitarfélögin greiði með rekstrinum á hverju ári séu mun hærri.

Nú stendur yfir greiningarvinna innan heilbrigðisráðuneytisins, leidd af Gylfa Magnússyni, um fjárþörf hjúkrunarheimilanna og framtíðarskipulag málaflokksins. Samband sveitarfélaga og Samtök fyrirtækja í velferðarþjónustu eiga aðild að þeim starfshóp. Gagnaöflun er nýlega lokið og vonast er til að starfshópurinn geti skilað tillögum til ráðherra fyrir jól.

Fjögur sveitarfélög hafa sagt upp samningum við Sjúkratryggingar Íslands um rekstur á hjúkrunarheimilum, það er Akureyri, Vestmannaeyjar, Fjarðabyggð og Hornafjörður. Sem millileik hafa Sjúkratryggingar boðið þeim að gera þriggja mánaða samning þar til niðurstaða fæst frá ráðuneytinu.

Sveitarfélögin tóku misvel í tilboð Sjúkratryggginga um frestun uppsagnar. FRÉTTABLAÐIÐ/PJETUR

> **Við höfum ekki heyrt neitt, ekki púst.**
>
> Ingi Þór Ágústsson, forstöðumaður hjá ÖA

Hornfirðingar hafa ákveðið að hafna tilboðinu vegna heimilisins Skjólgarðs. „Bæjarstjórn ræddi málið á fimmtudag og þar var uppsögn samningsins staðfest," segir Matthildur Ásmundsdóttir bæjarstjóri Hornafjarðar. Fresturinn vegna Skjólgarðs rennur út 1. febrúar og hefur bæjarstjórn ekki fengið nein viðbrögð frá Sjúkratryggingum.

Eyjamenn hafa hins vegar ákveðið að taka tilboðinu, en rekstri þeirra á heimilinu Hraunbúðum átti að ljúka um áramót. „Þær aðgerðir sem kynntar hafa verið af ríkinu duga ekki til og því er aðeins gerður tímabundinn samningur til þriggja mánaða," segir Íris Róbertsdóttir, bæjarstjóri í Vestmannaeyjum.

Á Akureyri átti allt að vera frágengið. Bæjarstjórn sagði upp samningum í sumar og í ágúst var tilkynnt að Heilbrigðisstofnun Norðurlands tæki tímabundið yfir rekstrinn um áramót. Ingi Þór Ágústsson, forstöðumaður Austurhlíða hjá Öldrunarheimilum Akureyrar (ÖA), hefur hins vegar ekki enn heyrt neitt um hvernig þetta muni fara fram.

„Við höfum ekki heyrt neitt, ekki púst," segir Ingi en nú er aðeins hálfur mánuður til stefnu.

Um er að ræða tvenns konar starfsemi, rekstur hjúkrunarheimilis sem ríkið ber ábyrgð á og síðan dagþjálfun, heimsendan mat og fleira sem Akureyrarbær hefur séð um en enginn nýr samningur verið gerður um. „Starfsfólkið mun halda áfram að vinna en það stendur hvergi í fjárlögum hver á að borga okkur laun. Við viljum fá svör um hvernig þessari þjónustu á að vera háttað og einhverja framtíðarsýn," segir Ingi.

kristinnhaukur@frettabladid.is

JÓLAGJÖF HEIMILISINS

Peggy. Verð frá
319.700 kr.

NÝ SENDING FRÁ HET ANKER VAR AÐ LENDA.

KOMDU Í VERSLUN OKKAR SÍÐUMÚLA 30 OG SKOÐAÐU ÚRVALIÐ

Vogue
FYRIR HEIMILIÐ

VOGUE FYRIR HEIMILIÐ | SÍÐUMÚLI 30 - REYKJAVÍK | 533 3500 | VOGUE.IS

Milljarða framkvæmdir í hafnarkortunum við Þorlákshöfn

ÖLFUS Stefnt er að því að fara í framkvæmdir við höfnina í Þorlákshöfn fyrir 2,3 milljarða á næstu árum, segir í Fjárhags og framkvæmdaáætlun Ölfuss til 2024 sem samþykkt var í síðustu viku. Hluti Þorlákshafnar er um 862 milljónir. Áætlun næsta árs gerir ráð fyrir að fjárfest verði fyrir 672 milljónir og hluti sveitarfélagsins sé um 241 milljón. Elliði Vignisson, bæjarstjóri í Ölfusi, segir að mikil tækifæri séu tengd höfninni og að eftir breytinguna verði hægt að taka á móti stærri skipum en þeim Mykinesi og Akranesi sem sigla í dag með vörur til hafnarinnar.

„Í dag erum við að taka á móti um 130 metra skipum en með þessum breytingum, sem eru þó með fyrirvara um fjárframlög ríkisins, getum við tekið á móti 180 metra löngum og 34 metra breiðum. Það eru orðin skip sem er sambærileg við Norrænu," segir hann.

Viðræður eru í gangi um að fá tvö til þrjú skipafélög til að hefja siglingar í Þorlákshöfn. Þá með farþega, frakt og bíla – líkt og þekkist með Norrænu sem leggst að á Seyðisfirði.

> Það er falleg sinfónía þegar rekstrarleg, umhverfis- og fjárhagsleg sjónarmið fara saman.
>
> Elliði Vignisson

Hann segir að það hafi legið fyrir lengi að þegar hafskip gætu tekið stefnuna á Þorlákshöfn myndu skip sigla þangað enda sparar það bæði tíma og peninga að þurfa ekki að fara fyrir Reykjanesið.

„Smyril Line hefur sýnt með úrvalsþjónustu að það er hægt að stytta siglingaleiðina um nærri sólarhring. Það sparar bæði tíma, og peninga og ekki síður er minna kolefnisspor.

Það er falleg sinfónía þegar rekstrarleg, umhverfis- og fjárhagsleg sjónarmið fara saman," segir Elliði sem ætlar að skipuleggja iðnaðarlóðir í kjölfarið svo að þær verði einnig tilbúnar þegar skipin fara að leggjast að bryggju. Hann segist ekki efast um það að töluverða vinnu verði að fá í Þorlákshöfn verði þetta að veruleika. **– bb**

Húnaþing vestra segir frumvarp um Hálendisþjóðgarð ekki standast kröfur stjórnarsáttmála. FRÉTTABLAÐIÐ/PJETUR

Þjóðgarði mótmælt en sumir sjá ótal tækifæri

Húnaþing vestra segir frumvarp um hálendisþjóðgarð ekki taka tillit til stjórnarskrárvarins réttar sveitarfélaga til sjálfstjórnar. Minnihlutinn í Húnaþingi segir hins vegar þjóðgarðinn geta skapað ótal tækifæri í ferðaþjónustu.

STJÓRNMÁL „Hálendisþjóðgarðurinn yrði sá stærsti í Evrópu og gæti hann skapað ótal tækifæri í ferðaþjónustu," segja Þórey Edda Elísdóttir og Magnús Vignir Eðvaldsson sem ekki eru sammála meirihluta sveitarstjórnar Húnaþings vestra sem lýsir sig alfarið andvígan hálendisþjóðgarði.

Frumvarp Guðmundar Inga Guðbrandssonar umhverfisráðherra um stofnun víðfeðms þjóðgarðs á miðhálendinu mætir harðri andstöðu umliggjandi sveitarfélaga. Frumvarpið var lagt fram fyrir viku og er nú til meðferðar hjá umhverfis- og samgöngunefnd Alþingis

Í nýrri bókun sveitarstjórnar Húnaþings eru áréttaðar fyrri kröfur um að land innan marka sveitarfélagsins verði ekki hluti fyrirhugaðs þjóðgarðs.

„Sveitarstjórn telur að framkomið frumvarp um Hálendisþjóðgarð taki ekki tillit til stjórnarskrárvarinna réttinda sveitarfélaga varðandi sjálfstjórn og leggst alfarið gegn framkomnu frumvarpi um stofnun þjóðgarðs á hálendinu. Sveitarstjórn skorar á önnur sveitarfélög í landinu að gera slíkt hið sama og sýna þannig samstöðu í að standa vörð um sveitastjórnarstigið og lýðræðislegan rétt íbúa til að hafa áhrif á ákvörðunartöku er varðar nærumhverfi þeirra," segir í bókun fimm af sjö sveitarstjórnarfulltrúum.

Þau Þórey Edda Elísdóttir og Magnús Vignir Eðvaldsson, fulltrúar Nýs afls, greiddu atkvæði gegn bókun meirihlutans. „Með stofnun Hálendisþjóðgarðs yrði þeim meðal annars tryggð vernd, vistkerfi þeirra yrðu endurheimt og saga svæðisins varðveitt," bókuðu Þórey Edda og Magnús sem, eins og fyrr segir, telja Hálendisþjóðgarðinn geta skapað „ótal tækifæri" í ferðaþjónustu.

> Sveitarstjórn telur að sú sátt um stofnun þjóðgarðs á miðhálendinu sem tilgreind er í stjórnarsáttmála ríkisstjórnarinnar sé því bersýnilega ekki til staðar.
>
> Sveitarstjórn Húnaþings vestra

„Ferðaþjónustu sem með tækjum stýringar yrði búið svo um hnútana að allir gætu notið á sjálfbæran hátt. Að auki mun þjóðgarðurinn skapa störf á landsbyggðinni. Fulltrúar sveitarfélaganna yrðu skipaðir í stjórn Hálendisþjóðgarðs, í stjórn rekstrarsvæða hans og ættu einnig fimm af níu fulltrúum í umdæmisráðum hans," segir í bókun þeirra. Fulltrúar sveitarfélaganna hefðu því aðkomu að ákvörðunum í öllu stjórnkerfi Hálendisþjóðgarðsins.

Þá benda Þórey Edda og Magnús á að í frumvarpinu um Hálendisþjóðgarð sé ákvæði um að hefðbundin landnýting, svo sem búfjárbeit, fuglaveiði, hreindýraveiði og veiði í ám og vötnum, verði áfram heimil fyrir rétthafa séu nytjarnar sjálfbærar.

„Vegna þessa teljum við að með stofnun Hálendisþjóðgarðs felist ýmis tækifæri fyrir Húnaþing vestra í formi beinna og afleiddra starfa, rannsókna, uppbyggingar á ferðamannastöðum og landverndar. Ætti sveitarstjórn Húnaþings vestra að fagna frumvarpinu og um leið sækjast eftir því að starfsstöð stofnunar um Hálendisþjóðgarð yrði staðsett í sveitarfélaginu," segja Þórey Edda og Magnús.

Þriðji fulltrúi Nýs afls, Magnús Magnússon, var með í bókun meirihluta Framsóknarflokks og annarra framfarasinna þar sem bent er á að í umsögnum fjölmargra sveitarfélaga sé lýst verulegum áhyggjum af inntaki frumvarpsins um Hálendisþjóðgarðinn.

„Ganga mörg þeirra jafnvel svo langt í bókunum sínum að leggjast alfarið gegn stofnun þjóðgarðs á hálendinu. Sveitarstjórn telur að sú sátt um stofnun þjóðgarðs á miðhálendinu sem tilgreind er í stjórnarsáttmála ríkisstjórnarinnar sé því bersýnilega ekki til staðar," er undirstrikað í bókun sveitarstjórnar Húnaþings vestra.

gar@frettabladid.is

Eitt glæsilegasta sælkeraborð landsins er í Hagkaup Kringlunni

Yfir **80** tegundir af ostum

Við mælum með

Bocage Camembert Normandy frá Frakklandi
Primadonna frá Hollandi
Vacherousse d´argental frá Frakklandi
Gruyére frá Swiss
Gorganzola frá Ítalíu
Manchego frá Spáni
Raclette frá Swiss
Parmiagiano Reggiano DOP 36 mánaða frá Ítalíu

Við sneiðum fyrir þig

Parma hráskinka frá Ítalíu
Franchi Mortadella frá ítalíu
Franchi Porchetta
Pancetta frá Ítalíu
Serrano hráskinka 12 & 18 mánaða frá Spáni
Iberico hráskinka frá Spáni
Mangalica hráskinka frá Spáni
Roastbeef frá Íslandi

Nýjungar

Buffalo Camembert frá Ítalíu
Emmantaler 18 mánaða frá Swiss
Parmigiano Reggiano 60 mánaða frá Ítalíu
Le Delice frá Frakklandi
Amaretto gráðaostur frá Ítalíu
Fetaostur frá Grikklandi
Fleur Alpes frá Swiss
Crottin Paivre Madagascar frá Frakklandi

HAGKAUP

Sara Lindsay. FRÉTTABLAÐIÐ/EPA

Bólusetning hefst vestra

BANDARÍKIN Sandra Lindsay, hjúkrunarfræðingur í New York-ríki, varð fyrst Bandaríkjamanna til að vera bólusett gegn kórónaveirunni.

„Ég vil hjálpa fólki að treysta á öryggi bóluefnisins," sagði Lindsay í streymisútsendingu frá bólusetningunni. „Við erum í heimsfaraldri og þurfum öll að leggja okkar af mörkum."

Í þessari fyrstu atrennu bólusetningarinnar í Bandaríkjunum fá um 150 sjúkrahús afhentar milljónir skammta frá lyfjaframleiðendunum Pfizer og BioNTech.

Stefnt er á að bólusetja um 100 milljónir Bandaríkjamanna fyrir marslok og aldraðir og heilbrigðisstarfsfólk eru í forgangi.

Faraldurinn hefur verið í mikilli uppsveiflu í Bandaríkjunum frá því í nóvember og hafa um 300 þúsund nú látist vegna kórónaveirunnar þarlendis, mun fleiri en í nokkru öðru landi. **– atv**

Bretar liðka fyrir hinsegin blóðgjöfum

BRETLAND Bretar hafa rýmkað reglur um blóðgjafir karla sem stunda kynlíf með öðrum körlum. Karlkyns blóðgjafar sem hafa einungis átt einn maka í meira en þrjá mánuði mega nú gefa blóð, óháð kyni maka þeirra.

Niðurstöðurnar voru kynntar í gær í skýrslu nefndar sem samanstendur af fulltrúum blóðgjafarstarfsfólks og meðlima úr hinsegin hópum. Þar kemur fram að í staðinn verði áhersla lögð á að bera kennsl á áhættuhegðun sem gildir um alla gjafa, óháð kynhneigð.

Til þessa hafa karlmenn í Bretlandi ekki mátt gefa blóð hafi þeir stundað munnmök eða endaþarmsmök með öðrum karlmanni allt að þremur mánuðum fyrr. Þá var ekki tekið tillit til langtímasambanda. **– atv**

Trump mun áfram reyna allt til að grafa undan lýðræðinu

Kosning kjörmanna er enn einn áfanginn í kjöri Joes Biden sem Bandaríkjaforseta. Donald Trump hefur þó ekki enn viðurkennt ósigur. Silja Bára Ómarsdóttir, prófessor við Háskóla Íslands, segir líklegt að Trump haldi áfram að véfengja kosningaúrslitin þó dómstólar hafi hafnað öllu frá herbúðum forsetans.

BANDARÍKIN 538 kjörmenn í 50 ríkjum Bandaríkjanna og Washingtonborg kusu forseta og varaforseta í gær. Enn eru nokkur skref eftir þangað til Joe Biden og Kamala Harris verða svarin í embætti þann 20. janúar. Ríkisstjórnir ríkjanna eiga eftir að staðfesta atkvæði kjörmanna og nýtt Bandaríkjaþing telur síðan atkvæðin þann 6. janúar.

Silja Bára Ómarsdóttir, prófessor í stjórnmálafræði við Háskóla Íslands, segir að kosning kjörmanna ætti að binda enda á málið. Rætt hafi þó verið um að núverandi varaforseti, Mike Pence, sem hefur yfirumsjón með talningu þingsins gæti reynt að tefja málið.

„Mig grunar að þessar tilraunir til þess að grafa undan trúverðugleika kosningakerfisins og fá fólk til að efast um lýðræðið haldi áfram," segir Silja. En dómstólar hafa hafnað eða vísað frá nærri öllum málsóknum Trumps og stuðningsfólks hans til að ógilda kosningar eða hluta atkvæðaseðla. Nú síðast hæstiréttur Bandaríkjanna í tveimur málum sem Trump sagðist binda miklar vonir við.

Silja segir ómögulegt að fá innsýn inn í hugarheim Trumps, það er hvort hann raunverulega telji að hægt sé að snúa niðurstöðunni við. „Mér finnst ólíklegt að nokkur upplýst manneskja um stjórnarfar í Bandaríkjunum telji að hægt sé að snúa við þessari niðurstöðu. En eitthvað telur hann sig vera að fá út úr þessu. Hugsanlega hefur þetta eitthvað með hans eigin pólitísku framtíð að gera eða framtíð barnanna hans, frekar en að hann sjálfur verði forseti næstu fjögur árin," segir hún.

Komið hefur fyrir að kjörmenn svíki lit en yfirleitt ekki nema örfáir, ef nokkrir, í hverjum kosningum. Árið 2016 kusu sjö kjörmenn aðra frambjóðendur, til dæmis Colin Powell, Ron Paul og Bernie Sanders, en þremur var snúið við af fylkisstjórnum. Í ljósi þess hversu stór meirihlutinn er, 36 kjörmenn, ættu hugsanleg svik ekki að hafa áhrif á úrslitin. Flokkarnir velja flokksgæðinga til starfans.

Eftir að máli Texas og 17 annarra ríkja til að snúa niðurstöðum í fjórum barátturíkjum var vísað frá hæstarétti viðraði Allen West, formaður Repúblikanaflokksins í Texas, hugmyndir um „aðskilnað

Trump heldur baráttu sinni gegn kosningaúrslitunum áfram milli golfhringja. FRÉTTABLAÐIÐ/GETTY

> **Umræðan um aðskilnað einstakra ríkja hefur alltaf verið í gangi í Bandaríkjunum, mismikil og misalvarleg.**
>
> Silja Bára Ómarsdóttir prófessor

löghlýðinna ríkja". Tuttugu og tvö ríki og svæði, þar á meðal New York og Kalifornía, andmæltu málsókn Texas.

„Umræðan um aðskilnað einstakra ríkja hefur alltaf verið í gangi í Bandaríkjunum, mismikil og misalvarleg. Einnig umræða um að fjölga ríkjum," segir Silja. Frekar sé þó rætt um valdsvið einstakra ríkja heldur en aðskilnað, sem hafi

> **Komið hefur fyrir að kjörmenn svíki lit en yfirleitt ekki nema örfáir, ef nokkrir.**

ekki gerst síðan um miðja 19. öld í upphafi borgarastyrjaldar. Hvað þessa umræðu núna varðar bendir hún einnig á að þau ríki sem kjósa Demókrata séu efnaðri og borgi með sér inn í Bandaríkin. Yrði aðskilnaður í rautt og blátt, stæðu þau bláu mun betur að vígi.

Mikið hefur verið rætt um tök Trumps á Repúblikanaflokknum, til að mynda hversu margir þingmenn hafa annaðhvort stutt hann í málarekstrinum eða þagað þunnu hljóði. Hefur þetta verið tengt við aukakosningarnar í Georgíu þann 5. janúar, sem meirihlutinn í öldungadeildinni veltur á.

Silja segir ekki endilega hægt að segja að Trump sé að nota flokkinn, heldur allt eins að flokksforystan hafi nýtt sér Trump. Bendir hún á að Mitch McConnell, leiðtogi öldungadeildarinnar, hafi allt frá tíð Baracks Obama beitt sér fyrir að hafa hæstaréttinn sem íhaldssamastan.

Þetta samband Trumps og flokksforystunnar sé þó nú að kljúfa flokkinn. Til dæmis veigrar Trump sér ekki við að úthrópa ríkisstjóra flokksins í Georgíu og Arizona og hvetja fólk til að kjósa þá burt. „Það er ástæða fyrir því að fáir fara gegn Trump. Þeir óttast að vera teknir af lífi í fjölmiðlum," segir Silja.

„Ég vona að fjölmiðlar hætti að básúna allt sem hann setur fram," segir Silja aðspurð hvort minna muni heyrast frá Trump eftir 20. janúar. „Það er skiljanlegt núna þegar hann er forseti en eftir að hann fer frá skiptir hans skoðun og stefna minna máli."

kristinnhaukur@frettabladid.is

ISBAND
UMBOÐSAÐILI JEEP® OG RAM Á ÍSLANDI • ÍSLENSK-BANDARÍSKA • ÞVERHOLT 6 • 270 MOSFELLSBÆR
S. 590 2300 • WWW.ISBAND.IS • ISBAND@ISBAND.IS • OPIÐ VIRKA DAGA 10-18 • LAUGARDAGA 12-16
Jeep

HÚSASMIÐJAN

JÓLIN FYRIR ÞIG

Sennilega allra bestu hlaupahjólakaupin fyrir þessi jól

Verð aðeins

34.900 kr

~~39.900 kr~~

Umhverfisvænt - 300W - 25 km hraði - Drægni 22-28 km

enox® enjoy life

Þýskt gæðamerki

Hlaupahjól ENOX ES200

Þrjár hraðastillingar - Ræsing með lykli - Auðvelt að hækka og lækka stýrið
Rafmagsgjöf í handfangi - Brjóta má stýrið saman með tveimur smellum
Framljós, afturljós og bremsuljós - Flauta - Hámarksþyngd notanda 100 kg
Lithium rafhlaða 36V/7,8Ah - LCD skjár fyrir hraða, rafhlöðustöðu
og gíra - Fjöðrun að framan og aftan. **3903102**

Fæst í Húsasmiðjunni um allt land og á husa.is

Vináttujól

Björk Eiðsdóttir
bjork@frettabladid.is

Sterkar vísbendingar eru um að jólin í ár gætu reynst einhverjum erfið. Nú hafa birst fyrstu niðurstöður rannsóknarinnar „Líðan þjóðar á tímum COVID-19“ og benda þær til þess að faraldurinn hafi haft neikvæð áhrif á geðheilsu þeirra sem komist hafa í snertingu við vírusinn.

Jólakvíði og jólastress eru orð sem flestir hafa heyrt, hvort sem fólk hefur upplifað slíkt á eigin skinni eða í kringum sig. Síðustu dagana í desember snýst nefnilega allt um að gera vel við sig í mat og drykk, hitta ástvini og gleðja hvert annað með gjöfum. Þeir sem einhverra hluta vegna geta ekki tekið þátt í slíku finna oft fyrir vanmætti og vanlíðan.

Ástvinamissir, fjárhagsáhyggjur, einangrun og fleira getur orðið til þess að þessi árstími er allt annað en tilhlökkunarefni og leiða má líkur að því að í ár reyni enn meira á. Þeir sem eru í áhættuhópi og geta því lítið hitt ástvini yfir hátíðarnar, þeir sem orðið hafa fyrir verulegu tekjutapi vegna sóttvarnaaðgerða og þeir sem ekki geta ferðast til fjölskyldu sinnar vegna þeirra hlakka líklega ekki mikið til jólanna í ár.

Rannsókn Háskóla Íslands, Landspítala, Embættis landlæknis og sóttvarnalæknis á andlegri líðan fólks í heimsfaraldri kórónuveirunnar hefur staðið yfir frá því í vor og hafa um 22 þúsund manns tekið þátt hér á landi. Rannsóknin er hluti af alþjóðlegri rannsókn um áhrif faraldursins og aðgerða til að stemma stigu við honum.

Frumniðurstöður sýna fram á að þeir sem veikst hafa alvarlega af COVID-19, eiga ættingja sem hafa veikst eða hafa þurft að vera í sóttkví eru í 30 til 40 prósent meiri hættu á að finna fyrir einkennum þunglyndis og áfallastreitu.

Birgir Örn Steinarsson, fagteymisstjóri Píeta samtakanna, sagði í samtali við Stundina í síðustu viku að um þessar mundir fái samtökin oft á dag símtöl frá einstaklingum í bráðri sjálfsvígshættu, símtöl sem áður voru kannski einu sinni í mánuði.

Píeta samtökin sinna forvarnastarfi gegn sjálfsvígum og sjálfsskaða en verkefnum samtakanna hefur fjölgað um 146 prósent frá því í maí. Eins eru tilvikin alvarlegri og algengt að bregðast þurfi hratt við. Birgir segir ýmsar ástæður liggja að baki eins og til dæmis fjárhagserfiðleika en félagsleg einangrun vegi þó þyngst. Fólk sem hefur misst öll félagsleg tengsl í faraldrinum upplifir gríðarlega vanlíðan og vonleysi.

Því ættu allir sem geta að velja vel fólkið inn í jólakúluna sína, passa vandlega upp á tengslin og gefa sem mest af því sem raunverulega skiptir máli – kærleik og gleði.

Það er jólagjöfin í ár.

Fólk sem hefur misst öll félagsleg tengsl í faraldrinum upplifir gríðarlega vanlíðan og vonleysi.

Halldór

Frá degi til dags

Löngu heitin

Það er áberandi árátta stjórnvalda að lengja nöfn. Líklegast er það gert til að forðast tengingu við Maó. Í gær ákvað ferðamála-, iðnaðar- og nýsköpunarráðherra, Þórdís Kolbrún Reykfjörð Gylfadóttir, að flytja Efna-, gas- og textílgreiningar Nýsköpunar- og ráðgjafarmiðstöðvar Íslands, til Haf-, fjöru-, lækja- og vatnarannsóknastofnunar, rannsókna- og ráðgjafarstofnunar hafs og vatna. Gera þurfti kaffihlé þegar þetta var lesið upphátt í hádegisfréttunum. Lengingarárátttan nær til alls konar hluta. Skemmst er að minnast ákvörðunar Jóla-, 17. júní- og páskastofu um jólasveininn sem kom í nótt, Þvöru-, sleifar- og aususleiki.

Tensjón

Það er margt sem reynir á þolrifin og ærir óstöðugan undanfarið. Í síðustu viku greip um sig mikið panikk þegar Messenger á Facebook lá niðri og kvittur um að um gagnaleka væri að ræða komst á kreik. Í gær tók panikkið sig upp á ný þegar sjálfur Gúgúl fór á hliðina. Allt í einu vissi enginn neitt því ekkert var hægt að gúgla. Nagandi óvissan um gagnaleka tók sig upp, enda pósthólfin full af alls konar rugli. Það var ekki einu sinni hægt að horfa á jútjúp til að róa taugarnar. Ekki meira af svona, takk. Taugarnar eru þegar komnar að þolmörkum.

Frelsum fólk úr viðjum kerfisins

Egill Þór Jónsson
borgafulltrúi Sjálfstæðisflokksins í Reykjavík

Í dag leggja borgarfulltrúar Sjálfstæðisflokks til við aðra umræðu fjárhagsáætlunar borgarinnar að gera áætlun til þriggja ára sem geri leigjendum Félagsbústaða mögulegt að eignast húsnæðið sem þeir búa í og leigja af borginni. Útfærslan verði unnin í samvinnu við Félagsbústaði og Reykjavíkurborg.

Núverandi eignasafn Félagsbústaða hljóðar upp á rúmlega 2.700 íbúðir. Lágar tekjur eru skilyrði fyrir úthlutun íbúðar og því geta leigjendur ekki aflað sér viðbótartekna án þess að eiga á hættu að missa húsnæðið. Enn fremur eru eignarmörk mjög lág. Það þýðir að fólk getur ekki safnað sér fyrir útborgun í íbúð á sama tíma og það leigir félagslegt húsnæði.

Fátæktargildra kerfisins er því þannig byggð upp að einstaklingum sem nýta félagslega úrræði Reykjavíkurborgar er gert ókleift að bæta kjör sín til dæmis með framgangi í starfi. Samkvæmt tölfræði síðustu tíu ára hefur einungis 1% þeirra sem búa í íbúðum Félagsbústaða komist út úr kerfinu, á ári hverju, en slík tölfræði undirstrikar mikilvægi þess að breyta þurfi núverandi fyrirkomulagi kerfisins. Samkvæmt leigumarkaðskönnun Íbúðalánasjóðs frá 2018 vilja aðeins 8% þeirra sem eru á leigumarkaði búa í leiguhúsnæði, en um 80% þeirra sem eru í leiguhúsnæði vilja eignast eigin eign.

Verði tillaga Sjálfstæðisflokksins samþykkt er Reykjavíkurborg að taka fyrsta skrefið í átt að frelsun fólks úr viðjum kerfisins. Félagslega kerfið yrði því með gjörbreyttu sniði og byggt upp á þann veg að það grípi fólk í neyð en hjálpi því jafnharðan aftur út í lífið þegar færi gefst á því.

Núverandi kerfi – sem er raunar fátæktargildra enda kemur það í veg fyrir að fólk afli sér hærri tekna og eignist sitt eigið húsnæði – er byggt á pólitískri ákvörðun. Pólitískri ákvörðun um að leiða fólk í gildru. Við leggjum til breytingar á kerfinu með það fyrir augum að koma fólki á fætur enda yrði þetta tækifæri fyrir fólk til að standa á eigin fótum.

Verði tillaga Sjálfstæðisflokksins samþykkt er Reykjavíkurborg að taka fyrsta skrefið í átt að frelsun fólks úr viðjum kerfisins.

FRÉTTABLAÐIÐ
ÚTGÁFUFÉLAG: Torg ehf. STJÓRNARFORMAÐUR: Helgi Magnússon **FORSTJÓRI OG ÚTGEFANDI:** Björn Viglundsson **RITSTJÓRI:** Jón Þórisson *jon@frettabladid.is*, **FRÉTTASTJÓRAR:** Aðalheiður Ámundadóttir *adalheidur@frettabladid.is* Ari Brynjólfsson *arib@frettabladid.is*, Garðar Örn Úlfarsson *gar@frettabladid.is* **MARKAÐURINN:** Hörður Ægisson *hordur@frettabladid.is*
Fréttablaðið kemur út í 80.000 eintökum og er dreift ókeypis á heimili á höfuðborgarsvæðinu og Akureyri. Einnig er hægt að fá blaðið í völdum verslunum á landsbyggðinni. Fréttablaðið áskilur sér rétt til að birta allt efni blaðsins í stafrænu formi og í gagnabönkum án endurgjalds. ISSN 1670-3871 **FRÉTTABLAÐIÐ Kalkofnsvegur 2, 101 Reykjavík Sími: 550 5000,** *ritstjorn@frettabladid.is* **HELGARBLAÐ:** Björk Eiðsdóttir *bjork@frettabladid.is* **MENNING:** Kolbrún Bergþórsdóttir *kolbrunb@frettabladid.is* **LJÓSMYNDIR:** Anton Brink *anton@frettabladid.is* **FRAMLEIÐSLUSTJÓRI:** Sæmundur Freyr Árnason *sfa@frettabladid.is*

Kuldaboli enduruppvakinn?

Árni Gunnarson
fyrrverandi yfirverkfræðingur Hitaveitu Reykjavíkur

Opið bréf til stjórnenda Orkuveitu Reykjavíkur.

Þriðja árið í röð mega höfuðborgarbúar búa við að vera af stjórnendum OR varaðir við yfirvofandi vatnsskorti hjá Hitaveitunni vegna þess að spáð er frostdögum næstu daga. Í fjölmiðlum er slegið upp fyrirsögnum um að viðbragðsáætlun veitunnar hafi verið virkjuð, geta kerfisins komin að þolmörkum þess, sem er sögð vera um 18.000 [m3/h] í hámarks rennsli, samsvarandi um 1.015 [MW] í varmaafli (miðað við nýtingu vatnsins 80/30°C).

Takið eftir, nú er árið 2020. Síðast tæmdust miðlunargeymar Hitaveitunnar 4. janúar 1968, fyrir meira en hálfri öld! Upp frá því tókst að fullnægja þörfum veitunnar þar sem vel tókst til við boranir, þróun áreiðanlegra öxul-borholudæla, byggingu miðlunargeyma og svo framvegis, þrátt fyrir ævintýralegan vöxt Hitaveitunnar þegar öll hverfi borgarinnar voru tengd veitunni. Síðar tók við tenging nágranna byggðarlaganna Kópavogs, Garðabæjar, Hafnarfjarðar, Álftaness og Kjalarness samhliða ört vaxandi höfuðborg.

Veturna 1988/89 og 1989/90 skall hurð oft nærri hælum, þar sem stöðugt dró úr afkastagetu borholudæla vegna lækkunar á vatnsborði jarðhitakerfanna þriggja á höfuðborgarsvæðinu svo og þeirrar afdrifaríku þróunar að taka þurfti 4 af 56 vinnsluborholum veitunnar varanlega úr rekstri til að varna frekari skemmdum á kerfunum, vegna sjávar- og grunnvatnsleka inn í þau, þar sem álagið á þau, lækkun vatnsborðs, hafði farið fram úr sjálfbærri nýtingu þeirra. Þessa tvo vetur tókst að afstýra vatnsskorti, tæmingu miðlunargeyma, með rekstri 90 [MW] olíukyndistöðvar svo dögum skipti. Þegar Nesjavallavirkjun var loks tekin í notkun á elleftu stundu í byrjun september 1990, snerist taflið við.

Eigendur Hitaveitunnar, íbúar höfuðborgarsvæðisins, eiga rétt á að vera upplýstir um hvers vegna hún hefur hafnað í þessari ótrúlega slæmu stöðu að geta ekki í kuldatíð fullnægt hitaþörf notenda.

Spurt er, hvernig getur það staðist að aflgeta Hitaveitunnar nægir nú ekki til að standa undir álagi þegar frost er úti samfellt í nokkra daga? Á sama tíma hefur veitan aðgang að margfalt meiri varmaorku á Nesjavöllum og Hellisheiði, óbeislaðri svo ekki sé minnst á þá sem þar er sóað vegna ágengrar raforkuvinnslu langt umfram þarfir Hitaveitunnar. Ljóst er að nýting jarðhitakerfanna á höfuðborgarsvæðinu hefur verið frá gangsetningu Nesjavallavirkjunar fyrir 30 árum í jafnvægi og sjálfbær. Reynslan hefur kennt veitunni áþreifanlega samanber ofangreint að ekki er í boði að auka álagið á þau.

Það sem gerir þessa stöðu veitunnar enn óskiljanlegri er að nýlega hefur dregið úr afkastagetu Hitaveitunnar meðal annars vegna (hámarks aflgeta sögð 1015 [MW]):

1. Önnur af öflugustu borholum Laugarnessvæðis hefur verið tekin úr umferð nú í vetur. Afkastageta hennar er um 17 [MW] eða 1,7% af heild. Hvers vegna? Opinbera skýring veitunnar er að það hafi myndast tappi í henni. Samkvæmt ársskýrslu veitunnar er í ársbyrjun 2020 ekkert lát sagt vera á afkastagetu hennar. Hverju skal trúa?
2. Eru fleiri borholur á höfuðborgarsvæðinu úr rekstri?
3. 90 MW olíukyndistöð Hitaveitunnar á Ártúnshöfða, um 9% af heild. Hvað varð um hana? Hún sem gagnaðist svo vel áður fyrr sem toppaflsgjafi.
4. Nokkrir af miðlunargeymum veitunnar á Öskjuhlíð hafa verið teknir undir aðra starfsemi. Nýting þeirra til dægurmiðlunar og sem toppaflsgjafa aflögð. Hvers vegna?
5. Flutningsgeta Nesjavallaæðar hefur skerst um 18% (70 MW), vegna mistaka í rekstri Nesjavallavirkjunar. Ótrúlega miklu magni af varmaorku frá virkjuninni er enn fargað í grunnvatnskerfi staðarins í stað þess að nýta hana fyrir Hitaveituna eins og virkjunin var í upphafi fyrst og fremst hönnuð fyrir og byggð til að gegna. Hvers vegna líðst það enn? „Öll sóun jarðvarmans stríðir á móti hagfræðilegum og siðferðilegum sjónarmiðum," ritaði Jóhannes Zoëga í æviminningum sínum 2006. Það eru orð að sönnu.

Eigendur Hitaveitunnar, íbúar höfuðborgarsvæðisins, eiga rétt á að vera upplýstir um hvers vegna hún hefur hafnað í þessari ótrúlega slæmu stöðu að geta ekki í kuldatíð fullnægt hitaþörf notenda. Þessi staða uppkomin, þrátt fyrir að gjaldskrá Hitaveitunnar er nú hærri borin saman við helstu hitaveitur landsins? Sú var tíðin að gjaldskrá Hitaveitunnar var lægst. Hvernig hyggst Orkuveita Reykjavíkur koma í veg fyrir hættu á vatnsskorti hjá Hitaveitunni til framtíðar (Plan 2)? Það er enginn skortur á möguleikum til að veruleikagera það.

BOSCH
Kæli- og frystiskápur, Serie 4
KGV 36VWEAS
Hvítur. Hæð: 186 sm. „LowFrost"-tækni. Orkuflokkur A++.
Jólaverð:
114.900 kr.
Fullt verð: 149.900 kr.

SIEMENS
Kæli- og frystiskápur, iQ 300
KG 36VVIEAS (stál)
Stál. Hæð: 186 sm. „lowFrost"-tækni. Orkuflokkur A++.
Jólaverð:
117.900 kr.
Fullt verð: 149.900 kr.

BOSCH
Þvottavél, Serie 6
WAT 2849MSN
Orkuflokkur A+++. Tekur mest 9 kg. Vindur upp í 1400 sn./mín. Kolalaus mótor með 10 ára ábyrgð.
Jólaverð:
104.900 kr.
Fullt verð: 134.900 kr.

SIEMENS
Uppþvottavélar, iQ 300
SN 43HS60CE (stál)
SN 43HW60CE (hvít)
14 manna. Sex kerfi, þar á meðal hraðkerfi 65° C (klukkustund). Fjögur sérkerfi, meðal annars tímastytting. Hnífaparaskúffa. Zeolith®-þurrkun. Hljóð: 44 dB.
Jólaverð (stál):
119.900 kr.
Fullt verð: 149.900 kr.
Jólaverð (hvít):
114.900 kr.
Fullt verð: 139.900 kr.

eldes
Pitbull öryggiskerfi
SÆELPITBULL PRO 3G
Inniheldur Pitbull Alarm Pro öryggiskerfi (3G stjórnstöð með innbyggðum hreyfiskynjara) og eina KeyBOB fjarstýringu. Vaktar eignina allan sólarhringinn. Fæst í rafbúnaðardeild.
Jólaverð:
42.900 kr.
Fullt verð: 50.900 kr.

Espresso Hangandi ljós
AN15851-15
Jólaverð:
4.500 kr.
Fullt verð: 5.900 kr.

Opið alla virka daga frá kl. 8.30 - 18 og á laugardögum frá kl. 11 - 16 fram að jólum.
Einnig sunnudag 20. des. frá kl. 13 - 16.
Öll tilboð gilda út desember 2020 eða meðan birgðir endast.

SMITH & NORLAND
Nóatúni 4 · Sími 520 3000
www.sminor.is

Stefnir á aðalliðið fyrir næsta tímabil

Valgeir Valgeirsson hefur verið á mála hjá enska B-deildar knattspyrnuliðinu Brentford í tæpa þrjá mánuði. Valgeir leikur með varaliði félagsins en stefnir markvisst á að vera kominn í hóp aðalliðsins fyrir næsta tímabil eftir að hafa æft með því nú á dögunum.

FÓTBOLTI „Ég er mjög ánægður hérna og það er mjög vel haldið utan um varaliðið hér. Stefnan er sú að finna unga og efnilega leikmenn og skila þeim upp í aðalliðið. Af þeim sökum er vel haldið utan um okkur í varaliðinu og við erum með sterkt lið.

Æfingahópurinn er góður og við höfum verið að vinna U-23 ára lið Arsenal og Leicester City sem dæmi. Síðan ég kom hingað hafa þrír leikmenn úr varaliðinu fengið tækifæri í leik hjá aðalliðinu og einn þeirra var búinn að vera hérna í tvo mánuði þegar hann fékk sénsinn. Það er því augljóst að þeir sem standa sig með varaliðinu eru færðir upp," segir Valgeir Valgeirsson í samtali við Fréttablaðið.

Valgeir gekk til liðs við Brentford frá HK í haust en þessi 18 ára leikmaður segist hafa þurft rúman mánuð til að aðlagast þeim hraða og leikstíl sem enska liðið leikur.

„Ég hef aldrei þurft að hlaupa jafn mikið á æfingum og í leikjum. Liðið vill halda boltanum, stýra leikjum og spila hápressu allan leikinn.

Það er enginn afsláttur gefinn og þú færð að heyra það ef þú ert ekki að hreyfa þig án bolta í sóknarleiknum og ert ekki með í hápressunni í varnarleiknum," segir HK-ingurinn um fyrstu mánuðina hjá Brentford en hann leikur þar sem lánsmaður út yfirstandandi keppnistímabil.

„Þjálfarateymið hjá Brentford hugsar mig sem kantmann eða vængbakvörð í leikkerfinu 3-4-3. Mér finnst ég hafa bætt mig í því að koma mér í góðar stöður inni í vítateignum og klára færin.

Ég hef skorað fjögur mörk í þeim níu leikjum sem ég hef spilað fyrir liðið og komið mér í góða stöður í öllum leikjunum. Nú er bara að halda áfram að standa mig í æfingum og leikjum og bæta mig," segir hann um þróun mála í Brentford.

Íslendingurinn hefur byrjað vel með B-liði Brentford sem leikur einna helst æfingaleiki. MYND/TWITTER-SÍÐA BRENTFORD

Þvær af sér í baðinu á hótelinu

Brentford hefur haft þá stefnu síðan Matthew Benham keypti félagið árið 2012 að leggja áherslu á njósnarastarf sitt, öflun tölfræðigagna um þá leikmenn sem félagið kaupir og að leiðin sé greið hjá ungum leikmönnum varaliðsins upp í aðalliðið.

„Ég setti mér það markmið þegar ég kom hingað að ná að æfa með aðalliðinu áður en þessu ári lýkur og ég æfði með aðalliðinu um daginn þannig að það tókst.

Næsta langtímamarkmið er síðan að vera kominn í aðalliðshópinn fyrir næsta keppnistímabil. Annars tek ég bara eina æfingu og einn leik fyrir í einu," segir Valgeir um framhaldið.

> **Næsta langtímamarkmið er síðan að vera kominn í aðalliðshópinn fyrir næsta keppnistímabil. Annars tek ég bara eina æfingu og einn leik fyrir í einu.**
>
> Valgeir Valgeirsson, leikmaður Brentford

„Ég hef búið á hóteli hérna fyrstu vikurnar þar sem það hefur ekki tekist að koma mér fyrir hjá fósturfjölskyldu vegna COVID. Ég hef ekki aðgang að þvottavél þannig að ég hef þurft að þvo af mér með þvottaefni í baðinu á hótelherberginu.

Maður þarf bara að redda sér. Annars kann ég mjög vel við mig hérna í Brentford. Liðsfélagarnir og þjálfararnir hafa tekið mjög vel á móti mér og fólkið í borginni er mjög vingjarnlegt.

Mér líður mjög vel hérna og er bara sáttur við allt hingað til. Það er svo mikill uppgangur hjá félaginu og ég fann það strax þegar ég kom hingað að stefnan er sett á að lyfta liðinu upp á hærri stall.

Það á að gera með því að hugsa vel um innviðina og byggja upp leikmenn sem geta leikið með aðalliðinu. Vonandi komumst við upp í úrvalsdeild í vor," segir U-21 árs landsliðsmaðurinn.

hjorvaro@frettabladid.is

Kylfingurinn keppti á Íslandsmótinu í höggleik í ár. FRÉTTABLAÐIÐ/GETTY

GSÍ staðfesti bann til eins árs vegna forgjafarsvindls

GOLF Dómstóll GSÍ staðfesti á dögunum árs bann yfir Sturlu Höskuldssyni, kylfingi frá Akureyri, fyrir að hafa svindlað við skráningu forgjafar í aðdraganda Íslandsmótsins í höggleik. Um leið var forgjöf kylfingsins felld niður en málið var tekið upp af dómstól GSÍ eftir kæru yfir ákvörðun aga- og forgjafarnefndar Golfklúbbs Akureyrar.

Í dómnum sem nálgast má á vef GSÍ kemur fram að umræddur kylfingur hafi leikið þrjá hringi undir lok júlí þar sem skráður ritari hafi ekki verið meðspilandi þann daginn. Þess í stað hafi foreldrar kylfingsins staðfest skorkortið. Sturla gekkst við því að hafa sent á foreldra sína og vissi að hann hefði gert mistök en sagði að hringirnir þrír væru allir rétt skráðir. Meðal hringja sem vöktu grunsemdir var besti hringur sumarsins þegar kylfingurinn lék á pari vallarins. Sturla viðurkenndi að hafa hætt leik eftir tvær holur og sagðist hafa klárað hringinn síðar um daginn einsamall.

Að mati dómstóls GSÍ var ábyrgðin hjá kylfingnum sem hann gengist við og kæmi það ekki til refsilækkunar að hann hefði unnið fyrir GSÍ og PGA-samtökin á Íslandi. Hér væri um ítrekuð alvarleg brot á reglum um forgjöf að ræða og staðfesti dómstóllinn tólf mánaða keppnisbann og niðurfellingu forgjafar. **– kpt**

Fólk

ÞRIÐJUDAGUR 15. DESEMBER 2020

Heimili

Það er fátt ef nokkuð jafn hátíðlegt og piparkökurnar ljúffengu en þær eru í hugum flestra órjúfanlegur hluti af jólunum. Það á einnig við piparkökuhúsin sem mörg hver eru hreinustu listaverk. →4

Hildur Þórðardóttir með þýskar Black Forest sængur úr 100 prósent gæsadúni frá Kanada sem er með því fínasta sem gerist í heiminum. FRÉTTABLAÐIÐ/STEFÁN

Of mikið grátt getur gert út af við hjónalífið

Rómantík og vellíðan er allsráðandi hjá Rúmföt.is. Þar fást nú dýrðleg rúmföt skreytt með ástarljóðum, litfagur rúmfatnaður fyrir tvíbreiðar sængur og indælt satín sem er ekki svo sleipt að það skili fólki í forundran út á gólf. →2

Framhald af forsíðu

Grátt er greinilega mikill tískulitur og oftar en ekki er svefnherbergið meira eða minna grátt. Þá er kjörið að brjóta upp grámann með rúmfötum í lit," segir Hildur Þórðardóttir hjá Rúmföt.is.

Þar fást fölgrábleik rúmföt sem tóna afar vel við grátt en gefa mýkt með bleika litnum.

„Eða að fara í sterkari liti eins og blágrænt, sinnepsgult eða myntugrænt til að gefa herberginu meiri hlýleika. Grár er sjarmerandi litur en ef allt er grátt virkar herbergið mjög kalt og fráhrindandi og getur hæglega gert út af við hjónalífið," segir Hildur sposk.

Hún segir græna liti hafa róandi áhrif.

„Ef fólk á erfitt með að sofna er tilvalið að hafa grænn sængurver. Blátt er líka róandi því að sofa undir bláu sængurveri er eins og að liggja í grasinu og horfa upp í himininn í óendanlegu tímaleysi. Gult örvar vitsmunahugann og hentar þeim sem biðja um lausnir á kvöldin og vilja vakna með svörin á morgnana. Gult er líka litur gleðinnar og því fullkominn til að vega upp á móti gleðisnauðum svarthvítum tónum."

Allt frá ódýru yfir í lúxus

Af Rúmfötum.is er það helst að frétta að nýkomin eru lök frá Ítalíu, úr bómull að sjálfsögðu, og 600 þráða eins og í fína silkidamaskinum sem er einnig frá sömu verksmiðju.

„Ítalir kunna þá list að búa til alvöru rúmfataefni enda er mörg hundruð ára hefð fyrir þeim þar. Þegar sofið er með fína silkidamaskið dugar að sjálfsögðu ekkert minna en jafnfín lök," segir Hildur um dásamleg lökin sem koma í mörgum stærðum.

„Við tökum lökin alltaf aðeins stærri því þau hlaupa eins og öll góð bómullarefni. Eftir þrjá þvotta eru þau komin í rétta stærð. Þau fást í þremur litum, hvítu, ljósgráu og örlítið dekkra gráu, þannig að þeir sem voru orðnir langeygir eftir gráum lökum geta nú valhoppað galvaskir í búðina til okkar," segir Hildur kát og komin í jólaskap.

„Annars erum við með mjög breitt úrval rúmfata, allt frá góðum en ódýrum og upp í algjöran lúxus. Fyrir þá sem vilja sofa með fínna en allir hinir erum við með Quagliotti, eins og eru á fínustu fimm stjörnu hótelum heimsins, svo og Bauer sem er fínasta merkið í Þýskalandi. Quagliotti er klassískara, en Bauer er tilvalið fyrir þá sem vilja bæði íburð og tolla í tískunni, því þeir bjóða meðal annars upp á grá sængurföt og jafnvel skreytt með ástarljóði."

Þakklát fyrir viðtökurnar

Nú fæst sérlega gott úrval af tvíbreiðum sængurverum í Rúmföt.is, sem og sænguver fyrir lengri sængur.

„Margar týpur sem Margrét saumaði eru uppseldar nema í þeim lengri, eða 220 cm, þannig að þeir eru heppnir sem eiga lengri sængur," segir Hildur.

„Sumir halda að satínið okkar sé það sama og glansandi Polyester Sateen-efnið sem var svo sleipt að fólk rann úr rúminu á nóttunni og vaknaði í forundran á gólfinu. En þetta er allt annað. Satínið okkar er úrvals langþráðabómull, 600 þráða og með örlitlum glans til að gefa efninu líf."

Hildur segir ánægjulegt hversu margir koma sérstaklega til að kaupa það sem er sérsaumað hjá Rúmföt.is og styðja íslenskt.

„Við erum svo þakklát fyrir frábærar viðtökur viðskiptavina. Margrét saumakona sat sveitt

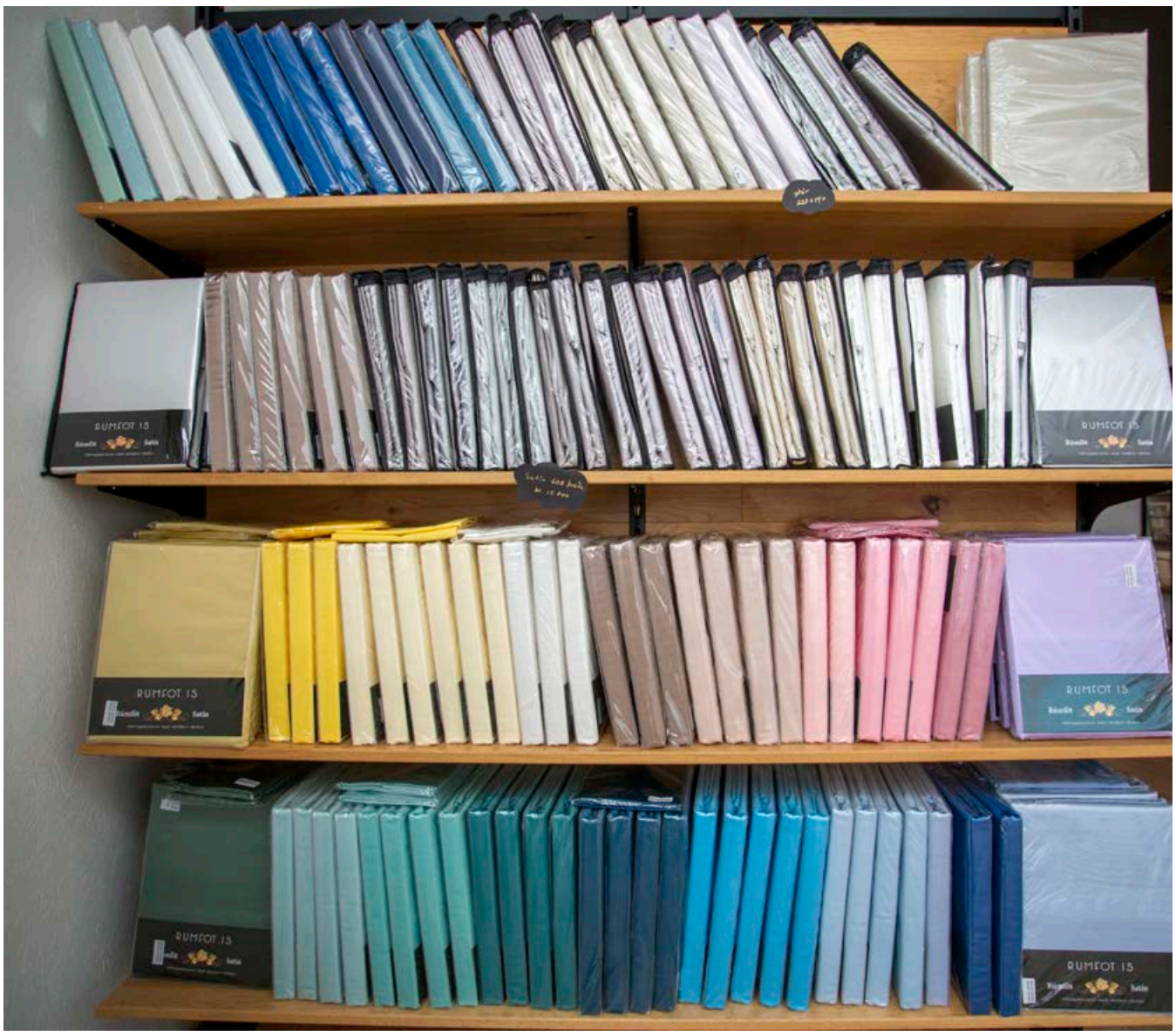

Ólíkir litir hafa sín áhrif á manninn og hægt er að velja úr fallegu úrvali litatóna í verum úr bómullarsatíni fyrir lengri sængur, eða 220 sentimetra.

Rómantískt ástarljóð skreytir þessi gráu og fögru gæðarúmföt frá Bauer.

Dásamleg sængurföt frá ítalska framleiðandanum Quagliotti koma í þremur litbrigðum; hvítu, rjómalituðu og brúnbeige. FRÉTTABLAÐIÐ/STEFÁN

> **Þegar sofið er með fína silkidamaskið dugar að sjálfsögðu ekkert minna en jafnfín lök og þeir sem voru orðnir langeygir eftir gráum lökum geta nú valhoppað galvaskir í búðina til okkar.**

við síðustu daga svo saumavélin þagnaði ekki, en nú er hún flogin til Svíþjóðar til að heimsækja dætur sínar svo hún saumar ekki meira fyrir jólin. Margrét kemur til baka í janúar og heldur þá áfram að sauma, svo þeir sem ná ekki að kaupa heimasaumað núna geta endilega kíkt til okkar á næsta ári."

Rúmföt.is er á Nýbýlavegi. Sími 565 1025. Opið alla virka daga frá klukkan 12 til 18 og á laugardögum frá klukkan 11 til 15. Sjá nánar á rumfot.is.

Nýju 600 þráða bómullarlökin frá Ítalíu eru eins og fínasta silkidamask og fást í hvítu, ljósgráu og dekkra gráu.

Fólk er kynningarblað sem býður auglýsendum að kynna vörur og þjónustu í formi viðtala og umfjallana. Í blaðinu er einnig hefðbundið ritstjórnarefni. Blaðið fylgir Fréttablaðinu daglega.

Útgefandi: Torg ehf.
Ábyrgðarmaður: Björn Víglundsson

Umsjónarmenn efnis: Elín Albertsdóttir, elin@frettabladid.is, s. 550 5761 | **Hjördís Erna Þorgeirsdóttir** | hjordiserna@frettabladid.is s. 550 5767 | **Oddur Freyr Þorsteinsson,** oddurfreyr@frettabladid.is s. 550 57686 | **Sandra Guðrún Guðmundsdóttir,** sandragudrun@frettabladid.is, s. 550 5762 | **Þórdís Lilja Gunnarsdóttir,** thordisg@frettabladid.is, s. 550 5768

Sölumenn: Arnar Magnússon, arnarm@frettabladid.is, s. 550 5652, **Atli Bergmann,** atli@frettabladid.is, s. 550 5657, **Jón Ívar Vilhelmsson,** jonivar@frettabladid.is, s. 550 5654, **Jóhann Waage**, johannwaage@frettabladid.is, s. 550 5656, **Ruth Bergsdóttir**, ruth@frettabladid.is, s. 694 4103.

Opið til kl 22
öll kvöld til jóla!

Smart Boutique

Kringlunni ▪ www.smartboutique.is

Sendum um allt
land!

Við erum á 1.hæð í Kringlunni
s:551-1040

www.smartboutique.is

Jólatilboð

Leðurhanskar og trefill eða pasmínu slæða

Aðeins 5.900.kr

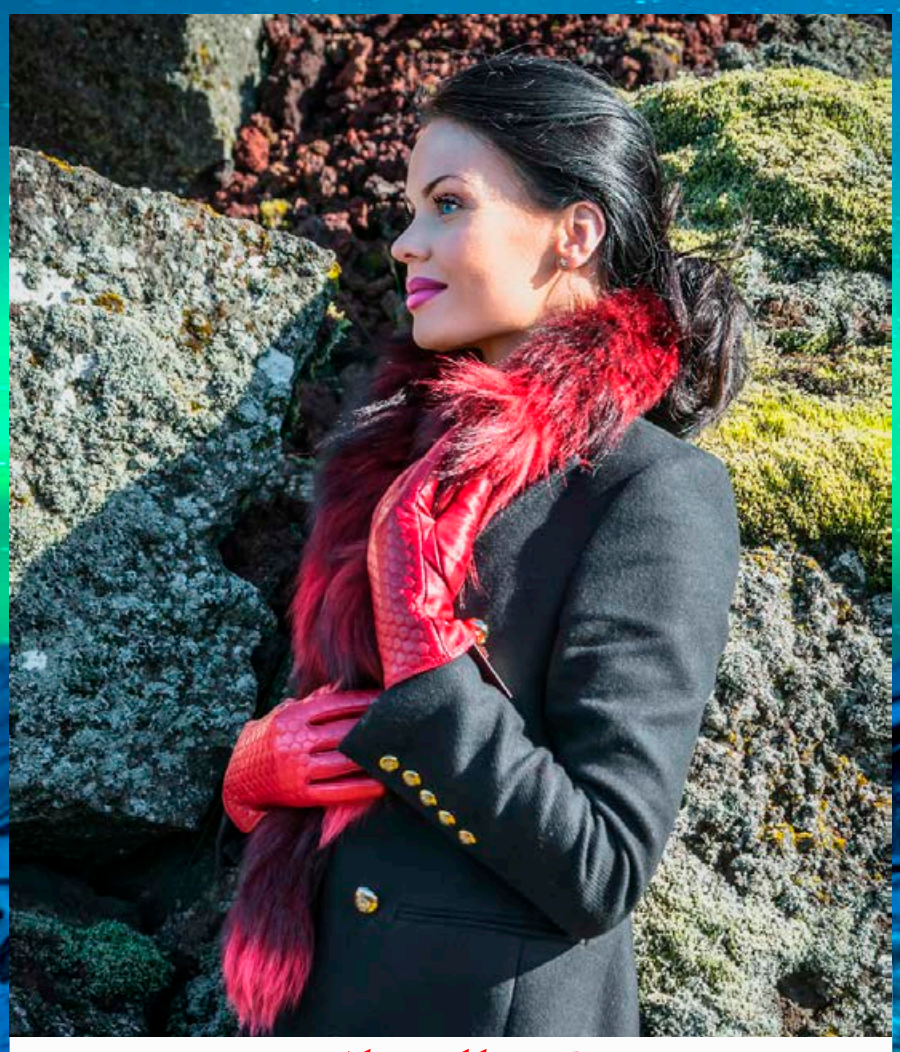

Jólatilboð

Refaskott og leðurhanskar

Aðeins 14.900.kr

Jólatilboð

Tvær ferðatöskur í setti

Aðeins 25.500.kr

Margir litir í boði og
ferðakaupauki fylgir með
í desember

Gómsæt og gleðileg jólahefð

Það er fátt ef nokkuð jafn hátíðlegt og piparkökurnar ljúffengu en þær eru í hugum flestra órjúfanlegur hluti af jólunum. Það á einnig við piparkökuhúsin sem mörg hver eru hreinustu listaverk.

Hjördís Erna Þorgeirsdóttir
hjordiserna@frettabladid.is

Piparkökudeig býður upp á marga skemmtilega og skapandi valmöguleika. Á flestum heimilum er að finna hin ýmsu piparkökuform en þar eru hjörtu, jólastafir, jólatré og stjörnur einna algengust. Þá eru það hin metnaðarfullu piparkökuhús sem eru nú einnig orðin hluti af jólahefð margra.

Saga piparkökunnar

Matarsagnfræðingar telja að engifer hafi verið notað í drykkjar- og matargerð frá öröfi alda. Í bókinni „Making Gingerbread Houses“ kemur fram að fyrsta uppskriftin að piparköku hafi verið þróuð í Grikklandi 2400 fyrir Krist. Á tíundu öld höfðu Kínverjar einnig þróað sínar útgáfur af piparkökum.

Fyrstu piparkökurnar eru sagðar hafa verið bakaðar í Evrópu á seinni hluta 11. aldar eftir að krossfarar sneru til baka frá Mið-Austurlöndum þar sem þeir höfðu kynnst töfrum kryddbrauðs. Þar var engifer í stóru hlutverki en það var ekki einungis gómsætt heldur gerði það að verkum að brauðið hafði lengri líftíma. Samkvæmt frönskum þjóðsögum var það armenskur munkur, og síðar dýrlingur, að nafni Gregory frá Nicopolis sem kynnti piparkökur til sögunnar árið 992. Hann bjó í Frakklandi í sjö ár og kenndi prestum og kristnum að útbúa piparkökur sem innihéldu hunang og krydd.

Á miðöldum voru piparkökurnar eins og við þekkjum þær byrjaðar að koma fram og nutu vinsælda á útimörkuðum í Englandi, Frakklandi, Hollandi og Þýskalandi. Harðar piparkökur voru stundum skreyttar með gullflögum og skornar út í formi dýra, konunga og drottninga. Elísabet drottning er sögð eiga heiðurinn af því að skreyta kökurnar eftir að hún lét útbúa þær þannig að þær líktust hefðarfólki sem heimsótti hirðina.

Með tímanum urðu til svokallaðir piparköku-markaðir þar sem boðið var upp á piparkökur sem breyttu um form eftir því hvaða árstíð var. Þannig voru kökur svo talin verða enn vinsælli eftir að Grimmsbræður gáfu út ævintýrið um Hans og Grétu þar sem söguhetjurnar eru yfirgefnar í skógi og enda í klóm nornar sem býr í sælgætishúsi. Þó er óljóst hvort piparkökuhúsin hafi orðið vinsæl í kjölfar ævintýrisins eða öfugt. Piparkökuhúsin voru kynnt til sögunnar í Bandaríkjunum þökk sé þýskum innflytjendum sem settust að í Pennsylvaníu og urðu þau þannig hluti af jólahefðum Bandaríkjamanna líkt og í Evrópu.

Piparkökuhús eru gerð úr piparkökudeigi sem skorið er í form sem eru svo límd saman með bræddum sykri og skreytt. Húsin geta verið af ýmsu tagi en algengast er að þau séu í formi kofa með snæviþöktum þökum og er snjórinn gjarnan gerður úr sykurbráð og/eða sælgæti.

Piparkökuhúsakeppnir eru þá árlegur viðburður víða, þar á meðal hér á landi, og hafa ótrúlegustu listaverk komið úr slíkum keppnum. Metið fyrir stærsta piparkökuhús sögunnar var sett í Texas árið 2013. Piparkökuhúsið var 234 fermetrar að stærð, innihélt meira en 35,8 milljónir hitaeininga og meðal innihaldsefna voru 1.327 kíló af púðursykri, 829 kíló af smjöri, 7.200 egg og 3.300 kíló af hveiti. Sækja þurfti um byggingarleyfi fyrir piparkökuhúsinu.

> Harðar piparkökur voru skreyttar með gullflögum og skornar út í formi dýra, konunga og drottninga.

Piparkökuhúsasmíði

Piparkökuhúsin eiga uppruna sinn að rekja til 16. aldar Þýskalands. Húsin voru gjarnan skreytt með málmþynnum, meðal annars gullþynnum, og urðu fljótt hluti af jólahefðinni. Piparkökuhús voru í formi blóma vinsælar á vorin og kökur í formi fugla á haustin. Vandlega skreyttar piparkökur urðu fljótt táknrænar fyrir fágun og sparileika. Vinsældir piparkökunnar urðu svo útbreiddar að talað er um „piparköku-vinnu“ í arkitektúr á húsum við sjávarsíðu frá nýlendutímum í Ameríku.

Ævintýralegt piparkökuhús með nóg af girnilegum sykursnjó á þakinu. FRÉTTABLAÐIÐ/GETTY

Frægasta æta húsið er án efa sælgætishús nornarinnar í ævintýrinu um Hans og Grétu.

Glæsilegt piparkökuhús með skemmtilegum og vel útfærðum smáatriðum, þar á meðal strompi og svölum.

Einstaklega snoturt piparkökuhús skreytt með súkkulaðistjörnum.

HEILSA

Miðvikudaginn 30. desember mun sérblaðið Heilsa fylgja Fréttablaðinu.

Fjallað er um allt sem viðkemur bættri heilsu. Í blaðinu verða áhugaverð viðtöl og fróðleiksmolar sem unnið er af blaðamönnum Fréttablaðsins.

Boðið er upp á auglýsingapláss í blaðinu af öllum stærðum og gerðum. Einnig er hægt að fá kynningarumfjöllun sem unnin er af blaðamanni Fréttablaðsins.

Pantanir og skil á auglýsingum er til og með 29. desember.
Kynningarumfjallanir þarf að panta í síðasta lagi þriðjudaginn 22. desember.

Áhugasamir auglýsendur hafi samband við:
Sími 550 5078 / serblod@frettabladid.is

FRÉTTABLAÐIÐ SÉRBLÖÐ

Fasteignablaðið

50. TBL. ÞRIÐJUDAGUR 15. DESEMBER 2020

FASTEIGNIR.FRETTABLADID.IS

heimili fasteignasala á traustum grunni

Finnbogi Hilmarsson löggiltur fasteignasali.

Grensásvegur 3 • 2 hæð • 108 Reykjavík • Sími 530 6500 • heimili@heimili.is • heimili.is

FÉLAG FASTEIGNASALA

Ingólfur Geir Gissurarson
Framkvæmdastjóri, lögg. fasteignasali og leigumiðlari
896 5222

Heiðar Friðjónsson
Sölustjóri. Löggiltur fasteignasali B.Sc
693 3356

Snorri Snorrason
Löggiltur fasteignasali
895 2115

Hildur Harðardóttir
Lögfræðingur. Löggiltur fasteignasali. Skjalagerð.
897 1339

Margrét Sigurgeirsdóttir
Skrifstofustjóri
margret@valholl.is
588 4477

Pétur Steinar Jóhannsson
Aðstoðarm. fasteingasala Snæfellsnesi
893 4718

Anna F. Gunnarsdóttir
Löggiltur fasteignasali
Lista og innanhús Stílisti
892 8778

Sturla Pétursson
Löggiltur fasteignasali.
899 9083

Rakel Arnadóttir
Lögg. fasteignasali. Mannfræðingur/alþjóðatengill.
895 8497

VALHÖLL FASTEIGNASALA STOFNUÐ 1995

588 4477
Síðumúla 27
www.valholl.is

Reykjavík
Snæfellsbæ
Höfn Hornafirði

Framúrskarandi fyrirtæki

Fagleg þjónusta
Vönduð vinnubrögð

Nútímaleg, kraftmikil og framsækin fasteignasala sem byggir á áratuga reynslu starfsmanna!

Glæsieign á Arnarnesi

Fasteignamarkaðurinn kynnir til sölu glæsilegt, vandað og vel staðsett einbýlishús við Haukanes 13 í Garðabæ. Húsið er vel byggt og vandað, á tveimur hæðum með stórum bílskúr. Að innan er eignin einstaklega vönduð með sérsmíðuðum innréttingum, háum innihurðum, fallegum listum í loftum og háum, hvítum gólflistum.

Neðri hæðin skiptist í stóra, marmaralagða forstofu með fataskápum. Þaðan er innangengt í bílskúr. Holið er glæsilegt og bjart með mikilli lofthæð, marmaralagt og þaðan liggur stór, bogadreginn marmaralagður stigi með harðviðarhandriði upp á efri hæð hússins. Gangur með glugga til vesturs. Þvottaherbergi með flísalögðu gólfi, innréttingu og vaski. Tvö barnaherbergi. Flísalögð snyrting og stórt flísalagt baðherbergi með sturtu, gufubaði og útgengi á lóð til suðurs með viðarverönd.

Á efri hæð er björt, parketlögð stofa með stórum steyptum arni úr graníti. Úr arinstofu er útgengt á stórar, skjólsælar svalir til suðurs, með útiarni og steyptum heitum potti sem er felldur ofan í hluta svala. Frá svölum liggur breiður, fallegur stigi niður á skjólsæla viðarverönd til suðurs. Sjónvarpsstofa er parketlögð og rúmgóð með fallegu útsýni. Mjög stór, parketlögð setustofa og borðstofa með gríðarfögru útsýni. Eldhúsið er stórt, parketlagt, með stórri borðaðstöðu. Nýlegar, vandaðar innréttingar með mósaíkflísum á milli skápa og granítborðum, tveimur nýjum ofnum, innbyggðri kaffivél, uppþvottavél og tvöföldum ísskáp með klakavél. Inn af eldhúsi er búr.

Glæsilegt, vandað og vel staðsett einbýlishús við Haukanes 13 í Garðabæ.

Inn af stigapalli er stórt flísalagt baðherbergi með stórri innréttingu og baðkari. Svefngangur er parketlagður með vinnuaðstöðu við glugga til vesturs. Tvö rúmgóð barnaherbergi með fataskápum og parketi, stórt hjónaherbergi með parketi og útgengi á stórar suðursvalir með heitum potti. Flísalagt baðherbergi er inn af hjónaherbergi með sturtuklefa. Fataherbergi með góðum innréttingum og glugga.

Bílskúr er um 100 fermetrar, flísalagður, með niðurföllum í gólfi. Innréttingar, vaskur og rafmótorar á bílskúrshurðum. Inn af bílskúr er steinteppalagt 30 fermetra herbergi og geymsla. Á neðri hæð er mögulegt að gera aukaíbúð.

Húsið er í góðu ástandi, var málað 2019 sem og allt tréverk. Þakefni er nýlegt og þakrennur og niðurföll í góðu ástandi. Lóðin er eignarlóð, alls 1.222 fermetrar, afgirt að miklu leyti með grasflötum, malarbeði og stórri skjólsælli viðarverönd. Framlóð er með stórri bomanite steyptri innkeyrslu og stéttum með hitalögnum undir.

Húsið stendur á eftirsóttum og rólegum stað þaðan sem er glæsilegt útsýni til sjávar, að Snæfellsjökli, Esjunnar og víðar.

Nánari upplýsingar og tímapantanir á skoðun veitir Guðmundur Th. Jónsson, löggiltur fasteignasali, í síma 570 4500 eða á netfanginu gtj@fastmark.is.

Atvinnublaðið
— Mest lesna atvinnublað Íslands —

Beinn sími: 550 5625

Sölufulltrúar:
Hrannar Helgason, hrannar@frettabladid.is
Arna Rut Kristinsdóttir, arnarut@frettabladid.is

FJALLASKÁLAR ÍSLANDS
MEÐ SIGMUNDI ERNI RÚNARSSYNI

Eftir meira en 5000 ekna kílómetra og 750 kílómetra á göngu, einni bílvél fátækari, einni felgu og tveimur pústkerfum snauðari, með sprungin dekk, gegnblautir og skólausir í einum skála kemur þriðja þáttaröðin, stórkostlegri sem aldrei fyrr.

Miðvikudaga kl. 20.00.

FJALLA KOFINN

FÍ

HRINGBRAUT

Vantar allar gerðir eigna á söluskrá. Mikil sala.
Skoðum og verðmetum samdægurs. Hafðu samband.

FASTEIGNA MARKAÐURINN ehf.
Óðinsgötu 4, 101 Reykjavík
Sími 570 4500 • fastmark@fastmark.is • www.fastmark.is
Jón Guðmundsson lögg. fasteignasali
Guðmundur Th. Jónsson lögg. fasteignasali

Í TRAUSTUM HÖNDUM Í ÁRATUGI

2014 2018 Framúrskarandi fyrirtæki

Jón Guðmundsson
Lögg. fasteignasali
jon@fastmark.is

Guðmundur Th. Jónsson
Lögg. fasteignasali
gtj@fastmark.is

Elín D. Wyszomirski
Lögg. fasteignasali
elin@fastmark.is

Úlfar Freyr Jóhannsson
hdl og lögg. fasteignasali
ulfar@fastmark.is

Gísli Rafn Guðfinnsson
Aðstoðarmaður fasteignasala
gisli@fastmark.is

Hallveig Guðnadóttir
Skrifstofustjóri
hallveig@fastmark.is

Strikið – Sjálandi Garðabæ. 60 ára og eldri.
Ein 2ja herbergja íbúð eftir! Leitið upplýsinga á skrifstofu.

Auðarstræti – Heil húseign

- Vel staðsett 266,7 fm. heila húseign með 4 x stúdíóíbúðum auk 3 x íbúðaherbergja með sameiginlegu baðherbergi og eldhúsi á góðum stað í miðborginni.
- Miklir tekjumöguleikar í langtímaleigu.
- Skipulagi eignarinnar var nýlega breytt og innréttaðar fjórar 2ja herbergja íbúðir auk 3ja íbúðarherbergja. Allar eldhúsinnréttingar, öll baðherbergi og gólfefni að stórum hluta eru nýleg.
- Lóðin er 650,0 fermetrar, frágengin og tyrfð. Á lóð er nokkuð rúmgóður geymsluskúr.

Verð 135,0 millj.

Haukanes - Garðabæ. Glæsilegt einbýlishús. Sjávarútsýni.

- Glæsilegt og vandað 517,0 fm. einbýlishús á tveimur hæðum á 1.222 fm. eignarlóð með sjávarútsýni á Arnarnesinu.
- Húsið er vandað í alla staði með sérsmíðuðum innréttingum. Aukin lofthæð á báðum hæðum. Stór flísalagður bílskúr. Extra háar innihurðir. Fallegir listar í loftum og extra háir hvítir gólflistar.
- Lóðin er eignarlóð, afgirt að miklu leiti og snýr að mestu til suðurs. Framlóð snýr til norðurs og er með mjög stórri bomanite steyptri innkeyrslu og stéttum, tyrfðri flöt og malarbeðum.

Eiðistorg 13 – Seltjarnarnes. 3ja herbergja íbúð.

Íbúðin verður til sýnis í dag, þriðjudag frá kl. 17.00 – 17.30

- 3ja herbergja 108,6 fm. íbúð á 2. hæð í nýlega viðgerðu og máluðu fjölbýlishúsi með lyftu við Eiðistorg 13 á Seltjarnarnesi.
- Aukin lofthæð er í íbúðinni. Rúmgóð og björt stofa með svölum til vesturs. Útsýnis nýtur til vesturs og norðurs. Geymsla/Þvottaherbergi innan íbúðar.
- Eignin getur verið laus til afhendingar fljótlega. Aðkoma að íbúðinni frá yfirbyggðu torgi og inn í stigahús en einnig frá bílastæðum vestan við húsið.

Verð 54,5 millj.

Bogahlíð 8. 4ra herbergja íbúð

Íbúðin verður til sýnis í dag, þriðjudag frá kl. 17.00 – 17.30

- Falleg og vel skipulögð 4ra herbergja 97,8 fm. íbúð á 2. hæð við Bogahlíð í Reykjavík.
- Íbúðinni fylgir sér íbúðaherbergi í kjallara með aðgengi að baðherbergi og er það herbergi í útleigu. Yfirbyggðar stórar og opnanlegar svalir útaf stofum til vesturs.
- Íbúðin að innan er þó nokkuð endurnýjuð, m.a. fataskápar, innihurðir, raflagnir, rafmagnstafla og baðherbergi uppgert. Sameign er öll mjög snyrtileg.
- Húsið að utan er í góðu ástandi og nýlega var skipt um megnið af gleri og gluggum í húsinu.

Verð 53,9 millj.

Furugrund 81- Kópavogi. 3ja herbergja íbúð.

Íbúðin verður til sýnis á morgun, miðvikudag frá kl. 17.00 – 17.30

- Virkilega falleg 3ja herbergja 78,1 fm. íbúð á 2. hæð með stórum svölum til suðurs og sér þvottaherbergi auk sér geymslu. Húsið er nýlega viðgert og málað og er á frábærum stað við Fossvogsdalinn.
- Eignin hefur verið þó nokkuð endurnýjuð hið innra á sl. árum, m.a. eldhúsinnrétting og tæki, baðherbergi, fataskápar í hjónaherbergi, raflagnir og gólfefni að hluta o.fl. Ljósleiðari er kominn inn í íbúðina.
- Tvö svefnherbergi. Samliggjandi setustofa/borðstofa. Eldhús opið við stofu. Sameign er öll mjög snyrtileg.

Verð 46,9 millj.

Asparhvarf – Kópavogi. Efri sérhæð með útsýni.

- Mjög góð 134,3 fm. 4ra - 5 herbergja efri sérhæð í tvíbýlishúsi á frábærum útsýnisstað við Elliðavatn. Sér bílastæði í bílageymslu. Skjólgóðar svalir til suðurs.
- Íbúðin sem er með gluggum í 4 áttir er mjög björt og vel skipulögð. Bæði gestasnyrting og baðherbergi eru í íbúðinni, stórt þvottaherbergi með glugga og aukin lofthæð.
- Stórar og bjartar stofur með gluggum til suðurs og vesturs. Rúmgott hjónaherbergi. Tvö barnaherbergi. Sjónvarpshol.
- Útsýnisstaður innst í botnlanga. Stutt er skóla, leikskóla og útivistarvæði.

Verð 74,9 millj.

Laufásvegur. 3ja herbergja íbúð - sérinngangur.

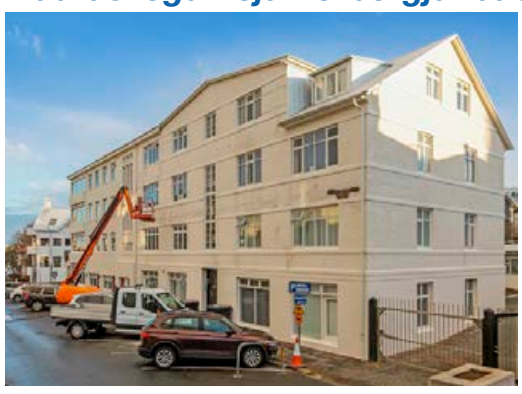

- Mikið endurnýjuð 3ja herbergja 108,3 fm. íbúð á jarðhæð með sérinngangi í góðu steinsteyptu húsi við Laufásveg í Reykjavík.
- Íbúðin var öll innréttuð á vandaðan og smekklegan hátt árið 2017 m.a. gólfefni, innihurðir, eldhúsinnréttingar og tæki, baðherbergi og raflagnir. Loft voru tekin niður að hluta og sett í þau innfelld lýsing.
- Lofthæð í íbúðinni er um 2,75 metrar. Rúmgóð og björt stofa með gluggum í tvær áttir. Þvottaherbergi innan íbúðar.
- Íbúðin er með sérinngangi, en einnig er hægt að ganga inn í hana úr sameiginlegu stigahúsi hússins.

Verð 59,8 millj.

Lundur 22 – Kópavogi. Ein íbúð eftir !

- **Glæsilegar 3ja herbergja íbúðir á 1. og 2. hæð í 3ja hæða glæsilegri nýbyggingu við Lund 22 í Kópavogi.**
- Íbúðirnar verða afhentar án gólfefna, nema á baðherbergi og þvottahúsi verða flísar.
- Innréttingar eru frá Brúnás ehf.
- Arkitektar: Guðmundur Gunnlaugsson (Archus) og Gunnar Páll Kristinsson (Rýma arkitektar). Byggingarfélag Gylfa og Gunnars hf., www.bygg.is
- Íbúðir verða afhentar á tímabilinu des 2020.

Stuðlaborg – Kirkjusandur - Glæsilegar útsýnisíbúðir í grónu hverfi.

- Stuðlaborg er vandað fjölbýli með 77 íbúðum í fimm lyftuhúsum.
- Á Kirkjusandi er örstutt í alla þjónustu, veitingastaði og útivist. Stórbrotið útsýni yfir sundin blá, miðbæinn og borgina.
- Áhersla á fjölbreytileika og gæði í hönnun, efnisvali og frágangi. Þýskar gylltar álklæðningar ásamt stórum swiss pearl steinplötum. Sérstök hljóðgólf í öllum íbúðum, þykkir veggir og full loftræsting skapa góða hljóðvist. Gólfsíðir gluggar í stofum skapa einstakt og óhindrað sjávarútsýni.
- Hin margverðlaunaða og heimsþekkta danska arkitektastofa Schmidt Hammer Lassen (SHL) hannar Stuðlaborg ásamt VA arkitektum.
- Nánari upplýsingar um bygginguna á www.105midborg.is

Sólborg – Kirkjusandur - Glæsilegar útsýnisíbúðir í grónu hverfi.

- Sólborg er vandað fjölbýli með afar vönduðum 2ja – 5 herbergja lúxusíbúðum.
- Á Kirkjusandi er örstutt í alla þjónustu, veitingastaði og útivist.
- Eignin er byggð úr afar vönduðum byggingarefnum og eru m.a. allir gluggar úr áli og klæðning hússins úr anodiseraðri álklæðningu. Klæðningin er sérhönnuð og meðhöndluð með sérstakri aðferð. Hljóðvist er verulega aukin í eigninni og er gengið mun lengra í þeim efnum en alla jafna tíðkast í íslenskum byggingum.
- Hönnuðir byggingarinnar eru THG Arkitektar og Studio Arnhildur Palmadottir.
- Nánari upplýsingar um bygginguna á www.105midborg.is

MIKLABORG

Óskar R. Harðarson og Jason Guðmundsson
hdl. og löggiltir fasteignasalar

Jón Rafn Valdimars
lögg. fasteignasali
Sími: 695 5520

Gunnar S. Jónsson
lögg. fasteignasali
Sími: 899 5856

Ólafur Finnbogason
lögg. fasteignasali
Sími: 822 2307

Atli S. Sigvarðsson
lögg. fasteignasali
Sími: 899 1178

Elín Alfreðsdóttir
lögg. fasteignasali
Sími: 899 3090

Ingi Þór Ingólfsson
lögg. fasteignasali
Sími: 698 4450

Gunnar H. Einarsson
lögg. fasteignasali
Sími: 615 6181

Barbara R. Bergþórsd.
lögg. fasteignasali
Sími: 823 0339

Svan G. Guðlaugsson
lögg. fasteignasali
Sími: 697 9300

Þórunn Pálsdóttir
lögg. fasteignasali
Sími: 773 6000

Ásgrímur Ásmundsson
hdl. og lögg. fasteignas
Sími: 865 4120

Þröstur Þórhallsson
lögg. fasteignasali
Sími: 897 0634

Jórunn Skúladóttir
lögg. fasteignasali
Sími: 845 8958

Þóroddur S. Skaptas
lögg. fasteignasali
Sími: 868 4508

Jason Kr. Ólafsson
lögg. fasteignasali
Sími: 775 1515

Axel Axelsson
lögg. fasteignasali
Sími: 778 7272

Óskar H. Bjarnasen
lögg. fasteignasali
Sími: 691 1931

Kjartan Í. Guðmunds
aðst. fasteignasala
Sími: 663 4392

Þórhallur Biering
lögg. fasteignasali
Sími: 896 8232

Friðrik Þ. Stefánsson
hdl. og aðst. fasteignas
Sími: 616 1313

Friðjón Ö. Magnúss.
lögg. fasteignasali
Sími: 692 2704

Óskar S. Axelsson
aðst. fasteignasala
Sími: 691 2312

Guðrún D. Valdimars
aðst. fasteignasala
Sími: 899 6551

Anton Karlsson
lögg. fasteignasali
Sími: 771 8601

Páll Þórólfsson
lögg. fasteignasali
Sími: 893 9929

Ragnheiður Pétursd.
hdl. og löggiltur fasteignasali

Framúrskarandi fyrirtæki 2015 2020

Bólstaðarhlíð 39
105 Reykjavík

Tvær sérhæðir í sama stigagangi innst í botnlanga.

- **Neðri sérhæð** sem er skráð 111,8 fm ásamt 52,6 fm bílskúr, **samtals 164,4 fm**. Þrjú svefnherbergi
- **Efri hæð** þ.e. 3. hæðin er skráð **76,1 fm** en gólfflötur er nokk stærri þar sem hluti er undir súð. Fjögur svefnherbergi, tvískipt stofa
- **Samtals** er heildin **240,5 fm** og selst í heilu lagi.
- Hæðirnar eru með sitthvort fastanúmerið og skv eignaskiptasamningi deila þau saman háalofti með óskráðum fermetrum sem nýta má sem geymslu, herbergi eða vinnuaðstöðu.
- Húsið er í góðu ástandi og verið er að ljúka við endurnýjun þakjárns.

Verð: **115 millj.**

Nánari upplýsingar veitir:
Jón Rafn Valdimarsson
lögg. fasteignasali
sími: 695 5520
jon@miklaborg.is

PANTIÐ SKOÐUN
hjá Jóni Rafni í síma **695 5520**

Bjarkargata 8
101 Reykjavík

PANTIÐ SKOÐUN
hjá Jason í síma **775 1515**

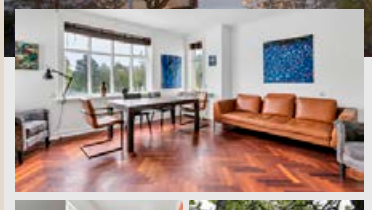

Einstök staðsetning við Hljómskálagarðinn

- Tvær íbúðir, á fyrstu hæð og í kjallara, ásamt bílskúr
- Alls tæplega 240 fm á besta stað í 101 Reykjavík
- Örstutt frá Reykjavíkurtjörn
- Stór og góður garður

Nánari upplýsingar veitir:
Jason Kr. Ólafsson
lögg. fasteignasali
sími: 775 1515
jko@miklaborg.is

Verð: **129 millj.**

Dalaland 12
108 Reykjavík

NÝTT
Í SÖLU

PANTIÐ SKOÐUN
hjá Jason í síma **775 1515**

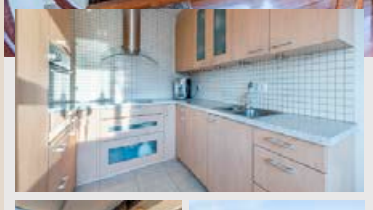

Tæplega 140 fm, 5 herbergja íbúð með bílskúr

- Fjögur svefnherbergi, baðherbergi, eldhús, geymsla, stofa og svalir með útsýni á annarri hæð(íbúð 202)
- Bílskúr fylgir eigninni.
- Sérgeymsla er einnig í kjallara.

Nánari upplýsingar veitir:
Jason Kr. Ólafsson
lögg. fasteignasali
sími: 775 1515
jko@miklaborg.is

Verð: **75 millj.**

Fasteignasalan

Miklaborg

Lágmúla 4

108 Reykjavík

sími

569 7000

www.miklaborg.is

Með þér alla leið

Afhending jan 2021

OPIÐ HÚS
þriðjudag 15. des
KL. 16 - 18
Virðum sóttvarnir gætum 2ja metra reglunnar

kuggavogur.is

KUGGAVOGUR

Frábær staðsetning í nýju hverfi við Voginn

Vandaður verktaki í 30 ár

Sérverk ehf. Byggingaverktakar

BÓKIÐ SKOÐUN
hjá sölumönnum Mikluborgar

GLÆSILEGAR NÝJAR ÍBÚÐIR VIÐ VOGINN

Komið, skoðið og ráðfærið ykkur við **sölumenn okkar!**

Vandaðar **2ja – 5 herbergja** íbúðir niður við Elliðarárvoginn í nýju og spennandi íbúðarhverfi. Stærðir **67 til 137 fm**

Gólfhiti **/** Svalalokanir **/** Útsýni yfir Voginn.

Verð frá: **43,9 millj.**

Ólafur Finnbogason
lögg. fasteignasali
Sími: 822 2307
olafur@miklaborg.is

Friðrik Þ. Stefánsson
hdl. og aðst. fasteignas.
Sími: 616 1313
fridrik@miklaborg.is

Þórhallur Biering
lögg. fasteignasali
Sími: 896 8232
thorhallur@miklaborg.is

PERLA VIÐ ELLIÐAÁRVOGINN

VOGABYGGÐ

SÝNUM ALLA DAGA VIKUNNAR
Pantið söluskoðun hjá sölumönnum

Verð frá **56,9 millj.**

Vogabyggð er nýtt hverfi miðsvæðis á höfuðborgarsvæðinu

- Innbyggð uppþvottavél og innbyggður ísskápur fylgir öllum íbúðum
- Parket er á öllum íbúðum
- Bílastæði fylgir flestum íbúðum

Afhending strax eða fljótlega

Skektuvogur 2

- **3-5 herbergja** íbúðir
- Stærðir frá 125 fm – 145,1 fm

Dugguvogur 6 - 8

- **1-4 herbergja** íbúðir
- Stærðir frá 111 – 135,1 fm

Komið, skoðið og ráðfærið ykkur við **sölumenn okkar!**

Svan G. Guðlaugsson
lögg. fasteignasali
Sími: 697 9300
svan@miklaborg.is

Elín Alfreðsdóttir
lögg. fasteignasali
Sími: 899 3090
elin@miklaborg.is

Axel Axelsson
lögg. fasteignasali
Sími: 778 7272
axel@miklaborg.is

Friðrik Þ. Stefánsson
hdl. og aðst. fasteignas
Sími: 616 1313
fridrik@miklaborg.is

Óskar H. Bjarnasen
lögg. fasteignasali
Sími: 691 1931
ohb@miklaborg.is

Anton Karlsson
lögg. fasteignasali
Sími: 771 8601
anton@miklaborg.is

Jórunn Skúladóttir
lögg. fasteignasali
Sími: 845 8958
jorunn@miklaborg.is

TRAUSTUR BYGGINGARAÐILI SÍÐAN 1998

ÞG-VERK

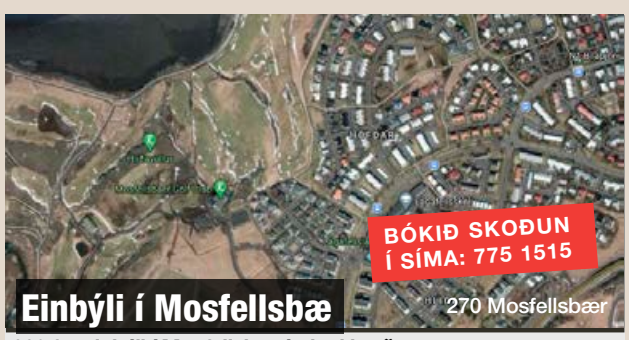

BÓKIÐ SKOÐUN Í SÍMA: 775 1515

Einbýli í Mosfellsbæ

270 Mosfellsbær

220 fm einbýli í Mosfellsbæ á einni hæð

Verð: **109 millj.**

- Erum með einbýli í Mosfellsbæ á einni hæð.
- Stærð um 220 fm
- 4 svefnherbergi
- Útsýni

Nánari upplýsingar:
s. 775 1515 Jason Kr. Ólafsson löggiltur fasteignasali

FYRIR **+60ára**

BÓKIÐ SKOÐUN Í SÍMA: 775 1515

Árskógar 8 (1003)

109 Reykjavík

Rúmgóð 110,8 fm íbúð á 10 hæð

Verð: **57,5 millj.**

- Borðstofa og stofa eru fallegar samliggjandi úr stofu er útgengi út á svalir. 3 svefnherbergi
- Útsýni yfir til Esju
- Húsvörður
- Stæði í bílageymslu

Nánari upplýsingar:
s. 775 1515 Jason Kr. Ólafsson löggiltur fasteignasali

BÓKIÐ SKOÐUN Í SÍMA: 775 1515

Kambsbraut 16

801 Öndverðarnes

Glæsilegur 170 fm sumarbústaður í Öndverðarnesi, Þrastarskógi

Verð: **84,9 millj.**

- 4 svefnherbergi, setustofu, eldhús, stofa, gufubað, baðherbergi, aukabaðherbergi, þvottahús og geymslur
- Stór verönd allan hrnginn og heitur pottur.
- Í næsta nágrenni við golfvöll og sundlaug

Nánari upplýsingar:
s. 775 1515 Jason Kr. Ólafsson löggiltur fasteignasali

MIKLABORG | – Með þér alla leið

Jason Ólafsson
lögg. fasteignasali
Sími: 775 1515
jko@miklaborg.is

Svan G. Guðlaugsson
lögg. fasteignasali
Sími: 697 9300
svan@miklaborg.is

Strandvegur 10

210 Garðabær

118 m2, endaíbúð á jarðhæð í fjölbýlishúsi, ásamt stórum sólpalli (ca 77 m2)

- Fjölskylduvæn íbúð með útgangi út á stóra verönd
- Eignin skiptist í anddyri, þrjú svefnherbergi með skápum, eldhús, bjarta stofu með útgengi út á pall, þvottahús, baðherbergi og sérgeymslu
- Stæði í bílageymslu

Verð: **65,9 millj.**

Atli S. Sigvarðsson
lögg. fasteignasali
Sími: 899 1178
atli@miklaborg.is

Selvogsgrunn 24

104 Reykjavík

Falleg 3ja herbergja íbúð á jarðhæð 88,2 fm

- Gott skipulag, íbúðin er mikði endurnýjuð
- Opið fallegt stofu og eldhúsrými
- Tvö fín svefnherbergi, endurnýjað bað
- Sér inngangur og útgengt úr stofu á lóð

Verð: **49,4 millj.**

Þórhallur Biering
lögg. fasteignasali
Sími: 896 8232
thorhallur@miklaborg.is

Norðurbakki 9b

220 Hafnarfjörður

Glæsileg 150,4 fm 4ja herb. íbúð á 2. hæð í lyftuhúsi við höfnina á Norðurbakkanum

- Sérlega fallega hannað hús
- Gott aðgengi
- Stæði í bílageymslu
- Björt og mjög vel skipulögð íbúð með tvennum svölum til austurs og vesturs
- Stórar sameiginlegar þaksvalir/ terrase með glæsilegu útsýni

Verð: **69 millj.**

Óskar H. Bjarnasen
lögg. fasteignasali
sími: 691 1931
ohb@miklaborg.is

Marteinslaug 3

113 Reykjavík

Falleg og björt 98,5 fm 3ja herbergja íbúð á efstu hæð í góðu lyftuhúsi

- Þvottahús innan íbúðar
- Stæði í lokaðri bílageymslu
- Fallegt útsýni
- Stutt er í skóla og leikskóla
- Mikil uppbygging á sér stað í hverfinu, þ.mt. nýtt íþróttahús og sundlaug

Verð: **52,5 millj.**

Jason Ólafsson
lögg. fasteignasali
Sími: 775 1515
jko@miklaborg.is

Geirsgata 2

101 Reykjavík

Stórglæsileg, ný 117,5 fm íbúð í lyftuhúsi, á besta stað í miðbænum

- Útsýni út á höfnina. aukinni lofthæð, stórir og bjartir gluggar og rúmgott svefnherbergi með baðherbergi inn af.
- Stofa er í alrými með glæsilegu eldhúsi með innbyggðum ísskáp, frystir og vínkælir.

Verð: **92,9 millj.**

Friðrik Þ. Stefánsson
hdl. og aðst. fasteignas.
Sími: 616 1313
fridrik@miklaborg.is

Ólafur Finnbogason
lögg. fasteignasali
Sími: 822 2307
olafur@miklaborg.is

Selvað 7

110 Reykjavík

Mjög vel skipulögð 110 fm 4ra herb. íbúð á 2 hæð ásamt stæði bílageymslu.

- 3 svefnherbergi
- Stórt alrými
- Góðar svalir
- Þvottahús innan íbúðar
- Stæði í bílageymslu og sér geymsla

Verð: **53,5 millj.**

Þórhallur Biering
lögg. fasteignasali
Sími: 896 8232
thorhallur@miklaborg.is

17. Júnítorg 7

210 Garðabær

Sérlega glæsileg 152,2 fm íbúð á 4. hæð (efstu) í mjög góðu lyftuhúsi

- Stórar stofur og eldhús.
- Mikil lofthæð í borðstofu og svefnherbergi.
- Stæði í bílageymslu.
- Fyrir 50 ára eða eldri.
- Aðgangur að þjónstu í Jónshúsi.

Verð: **89,9 millj.**

Sogavegur 73 - 77

108 Reykjavík

OPIÐ HÚS
miðvikudaginn 16. des.
kl. 16:00 – 16:30

Nýjar og vandaðar íbúðir í 3ja hæða lyftuhúsi

- Stæði í bílageymslu
- Bílskúrar fylgja stærri íbúðum
- Margar íbúðir með sérinngangi
- Tilbúnar íbúðir
- Afhending við kaupsamning

Verð frá: **39,9 millj.**

Jason Ólafsson
lögg. fasteignasali
Sími: 775 1515
jko@miklaborg.is

Dalvegur 24 og 26

200 Kópavogur

5145 fm atvinnuhúsnæði á besta stað í Kópavogi

- 2423,6 m2 atvinnuhúsnæði á 4200 m2 eignarlóð við Dalveg 26 í Kópavogi
- Einnig er Dalvegur 24 til sölu, sem er 2721,1 m2 atvinnuhúsnæði á 5000 m2 eignarlóð.
- Sami eigandi er af báðum eignunum.

Verð: **Tilboð**

Bókið skoðun hjá sölumönnum og fáið nánari upplýsingar:

Jason Ólafsson
lögg. fasteignasali
Sími: 775 1515
jko@miklaborg.is

Gunnar S. Jónsson
lögg. fasteignasali
Sími: 899 5856
gunnar@miklaborg.is

Páll Þórólfsson
lögg. fasteignasali
Sími: 893 9929
pall@miklaborg.is

Óskar H. Bjarnasen
lögg. fasteignasali
sími: 691 1931
ohb@miklaborg.is

Elín Alfreðsdóttir
aðst. fasteignasala
Sími: 899 3090
elin@miklaborg.is

Þórhallur Biering
lögg. fasteignasali
Sími: 896 8232
thorhallurb@miklaborg.is

VEGNA COVID-19 SÝNUM VIÐ NÚ ALLAR EIGNIR EFTIR PÖNTUN
Hafið samband við sölumenn okkar og bókið skoðun – Gott að byrja leit á vefnum okkar miklaborg.is

569 7000 · Lágmúla 4 · miklaborg.is
Óskar R. Harðarson og Jason Guðmundsson, löggiltir fasteignasalar

Einstök útsýnisíbúð með tvöföldum bílskúr

Freyjubrunnur 23 í Úlfarsárdal

Sýnum daglega hafið samband Guðbjörg sími 899 5533

Tveggja herbergja 120.5 fm þakíbúð
Skjólgóðar útsýnissvalir
Tvöfaldur bílskúr, innangengt í stigagang
Verð 59,9 m.

FJÖLHÚS
FASTEIGNASALA

www.fjolhus.is Ármúla 3 sími 511 1020

Þarftu að ráða?

Ráðum sérhæfir sig í ráðningum og mannauðsráðgjöf. Við komum til móts við þarfir fyrirtækja og sérsníðum lausnir sem henta hverjum viðskiptavini.

ráðum
ráðningarstofa

WWW.RADUM.IS | 519 6770 | RADUM@RADUM.IS

Ábendingahnappinn má finna á
Barnaheill.is

INHOPE
insafe
SAFT

job
Finnum draumastarfið saman

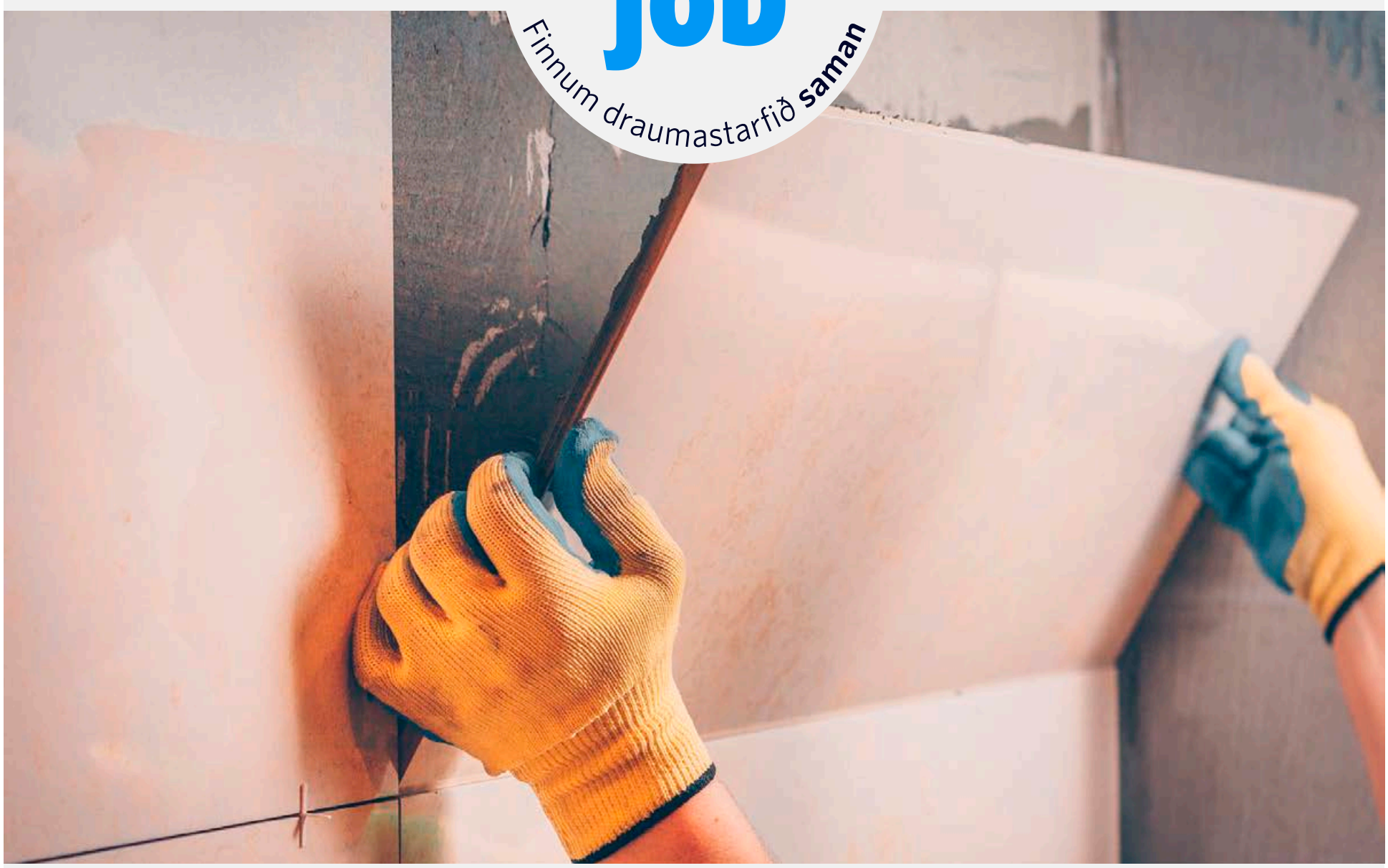

Erum við að leita **að þér?**

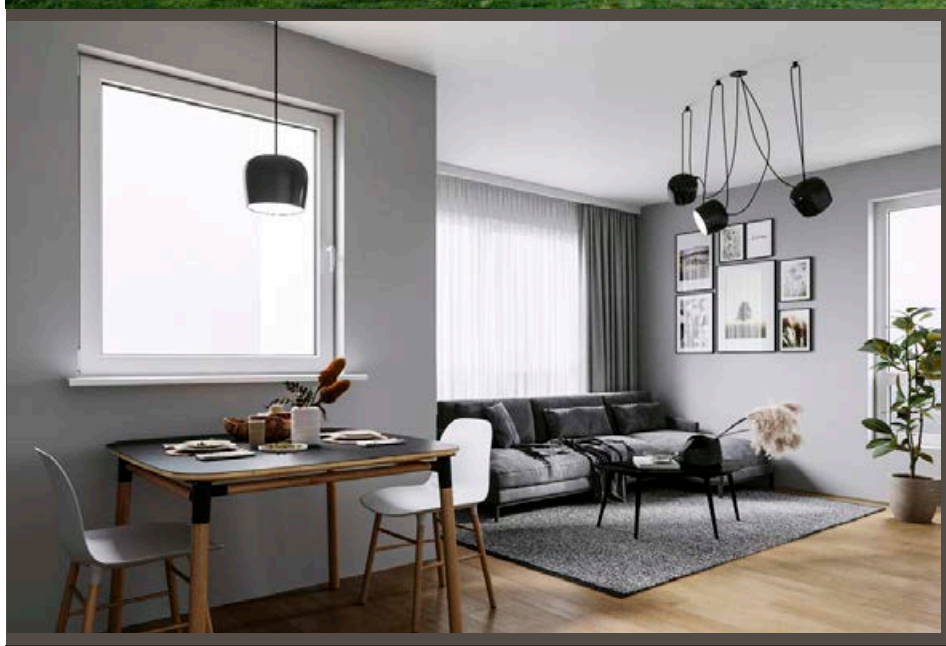

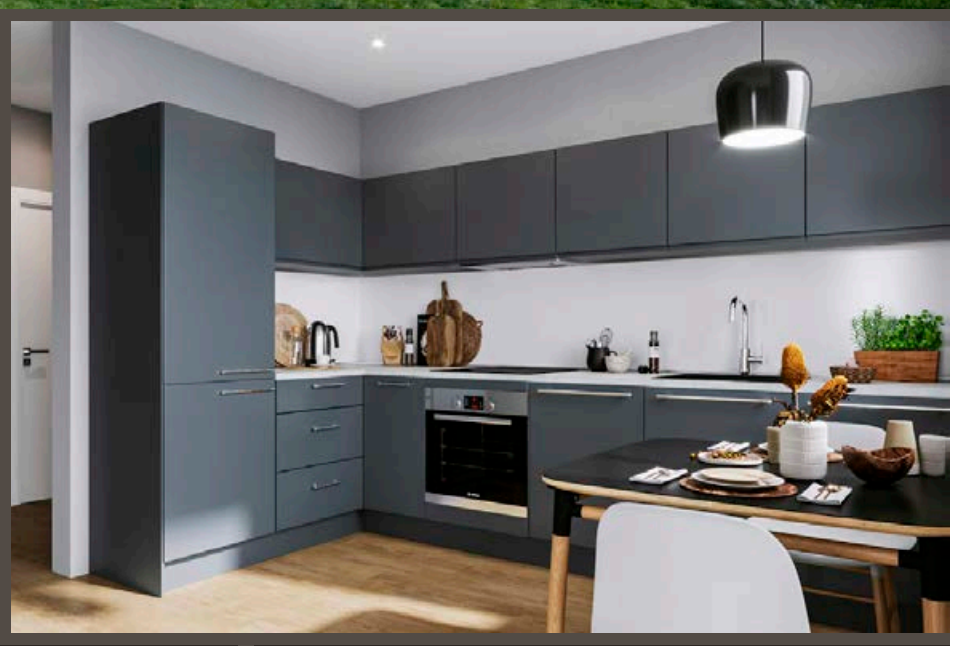

AFHENDING ÍBÚÐA ER ÁÆTLUÐ Í SEPTEMBER 2021.

TRYGGÐU ÞÉR ÍBÚÐ NÚNA!

ASPARSKÓGAR 6

Við Asparskóga 6 á Akranesi mun rísa 15 íbúða fjölbýlishús. Húsið er lyftuhús á þremur hæðum.
Íbúðirnar eru afhentar fullbúnar með vönduðum innréttingum, tækjum í eldhúsi og öllum gólfefnum.

Húsið er hannað með nútímakröfur í huga; rúmgóð hjóla- og vagnageymsla auk þess sem gert er ráð fyrir hleðslustöðvum fyrir rafknúin farartæki.

Kaup með Hlutdeildarláni:

Allar íbúðirnar uppfylla skilyrði um hlutdeildarlán og hafa hlotið samþykki Húsnæðis- og mannvirkjastofnunar.
Umsækjendur hlutdeildarlána þurfa m.a. að uppfylla skilyrði um hámarkstekjur.
Nánari upplýsingar er að finna á **www.hlutdeildarlan.is**

Í Asparskógum 6 eru 40-65 fermetra íbúðir með einu eða tveimur svefnherbergum.

Verð frá 25,9mkr.
Dæmi um kaup með Hlutdeildarláni

Útborgun 5% = 1.295.000,-
Hlutdeildarlán 20% = 5.180.000,-
Áætluð afborgun af bankaláni = 77.000,-

HRAFNSHÓLL
HAGKVÆMAR HÚSNÆÐISLAUSNIR

SÍMI: 537-9500 | HRAFNSHOLL.IS

Hlutdeildarlán

Smáauglýsingar

550 5055
Afgreiðsla smáauglýsinga og sími er opinn alla virka daga frá 9-16
Netfang: smaar@frettabladid.is

Bílar & Farartæki

Ford C-Max 2/2104 ekinn aðeins 115 þ. Km. Diesel. Sjálfskiptur. Álfelgur. Samlitur. Ofl. Ný skoðaður. Rúmgóður fjölskyldubíll á góðu verði. Verð: 1.450.000,-

Sparibíll ehf
Hátún 6A, 105 Reykjavík
Sími: 577 3344
www.sparibill.is

Þjónusta

Nudd

NUDD NUDD NUDD
Slökunarnudd í miðbæ Reykjarvíkur. Lausir tímar. Sími 694 7881, Janna.

Hreingerningar

Hreingerningaþjónusta Þvegillinn 5 44 44 46

Hreingerningar - Bónun - Bónleysing Flutningsþrif - Þrif eftir iðnaðarmenn thvegillinn.is - Stofnað 1969 Traustir og vanir menn.

Málarar

REGNBOGALITIR.IS
Alhliða málningarþjónusta. Getum bætt við okkur verkefnum innanhúss. Vönduð vinnubrögð og vanir menn. Sími 8919890 eða malarar@simnet.is

Búslóðaflutningar

Ert þú að flytja? Búslóðafl., fyrirtækjafl., pianófl. o.fl. Extra stór bíll. Búslóðalyfta. Flutningaþj. Mikaels. S. 894 4560 www.flytja.is flytja@flytja.is

Húsaviðhald

FLÍSALAGNIR - MÚRVERK - FLOTUN - SANDSPARSL - MÁLUN - TRÉVERK
Ásamt öllu almennu viðhaldi fasteigna.

Áratuga reynsla og þekking skilar fagmennsku og gæðum.

Tímavinna eða tilboð.

Strúctor byggingaþjónusta ehf.

S. 893 6994

Spádómar

SPÁSÍMINN 908 5666
Stjörnuspá. Tarot. Ársspá. Draumráðningar, ást og peningar. Andleg hjálp. Trúnaður.

Rafvirkjun

RAFLAGNIR, DYRASÍMAR. S. 663 0746.
Bjóðum hagstætt verð í töfluskipti. Straumblik ehf. Löggiltur Rafverktaki. straumblik@gmail.com

Keypt & Selt

Til sölu

myranaut

Gæða ungnautakjöt beint frá býli. Minnst 1/8 úr skrokk. Hakk, gúllas, snitsel og steikur. www.myranaut.is s. 868 7204

FRÉTTIR, FÓLK & MENNING á Hringbraut

Ný heimasíða!

VERSLAÐU Á NETINU!
NITRO.IS
NITRO.IS
NITRO.IS
NITRO
Nitró - Urðarhvarfi 4 - 557 4848 - nitro.is

Til sölu 12 volta leiðiskrossar með rafgeymi, einnig 24 volta og 32 volta vandaðir dióðuljósakrossar á leiði. JS Ljósasmiðjan ehf Skemmuvegur 34 (brún gata) 200 kóp. S. 554 0661, 897 4996 & 699 2502. Opið virka daga 8-18 og á laugardögum í desember 10-16.

Atvinnublaðið

— Mest lesna atvinnublað Íslands —

FINNDU RÉTTA STARFSKRAFTINN

Beinn sími: 550 5625

Sölufulltrúar:
Hrannar Helgason, hrannar@frettabladid.is
Arna Rut Kristinsdóttir, arnarut@frettabladid.is

Varmadælubúðin

Allt í einni búð - rör, lagnir, frágangur

NØRDIS Áratuga reynsla í Noregi

Varmadæluskjól

-Öflug
-Úr málm
-Vindþolin

Verð frá kr 29.990

Frágangshlífar

Frágangshlutar

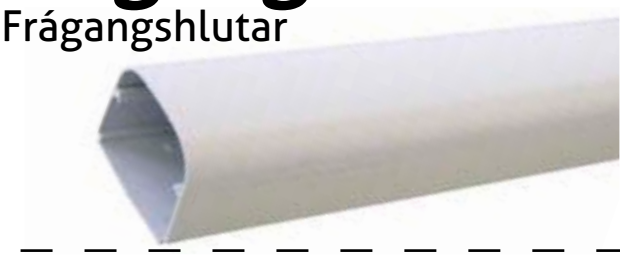

Vatnsdælur

Kristján G. Gíslason ehf

Heildsala síðan 1941

- kgg@kgg.is
- 55-20000
- Skemmuvegur 6
- Blá gata
- www.kgg.is

Hafðu AKU með í valinu!

AKU skórnir eru framleiddir á Ítalíu úr 100% evrópskum íhlutum og efnum

AKU Superalp GTX

42.990 kr.

- Aukin mýkt við ökkla
- Gore-Tex filma, 100% vatnsvörn
- 2mm gúmmíborði (grjótvörn) sem hentar vel í íslensku hraunlendi
- Dempun
- IMS: Kerfi sem gefur auka mýkt niður í sólann
- AKU Exoskeleton, innan- og utanfótarstuðningur
- Mýkra leður til að minnka spennu og auka þægindi
- Reimalæsing, sitthvor stillingin fyrir rist og ökkla
- Rúllukefli til að halda jafnri spennu á reimum
- 2,6mm ekta ítalskt Nubuck leður
- Custom fit innlegg
- Vibram sóli

Stingum af ...

AKU Alterra GTX ♂
Gönguskór með góðan stuðning
35.990 kr.

AKU Alterra GTX ♀
Gönguskór með góðan stuðning
35.990 kr.

AKU Tengu Low GTX ♂
Fjölhæfir gönguskór
29.990 kr.

AKU Tengu Low GTX ♀
Fjölhæfir gönguskór
29.990 kr.

AKU Riva High GTX ♀
Uppháir borgarskór
27.990 kr.

AKU Tribute II GTX ♂
Léttir gönguskór
28.990 kr.

AKU Selvatica GTX ♀
Léttir göngu-/hlaupaskór
24.990 kr.

AKU Climatica Suede GTX ♀
Lágir göngu- / borgarskór
26.990 kr.

AKU
trekking & outdoor footwear

Til að velja rétta gönguskó er nauðsynlegt að bera saman allar helstu gerðir.

Best er að gefa sér góðan tíma, fara á alla helstu sölustaði, prófa, máta og taka upplýsta ákvörðun.

GG • SPORT

Í vefverslun okkar á ggsport.is má finna meira úrval af góðum skóm og öllu sem þarf í ævintýrið þitt!

@ggsport.is @gg_sport

Smiðjuvegur 8, Græn gata • 200 Kópavogi • Sími: 571-1020 • ggsport.is
Opnunartími jóla: Virkir dagar 10:30 – 18, Laugardaga 11-17, Sunnudaga 12-16

Þrír girnilegir rauðkálsréttir

Rauðkál er eitt fallegasta grænmeti sem vex hér á landi. Þessi fjólurauði kálhaus vekur alltaf jafnmikla lukku þegar hann er skorinn niður og við blasir fallegt fjólublátt og hvítt mynstrið.

Jóhanna María Einarsdóttir
johannamaria@frettabladid.is

Svo er líka hægt að brasa svo ótalmargt gómsætt með rauðkáli. Heimagert rauðkál er ómissandi fyrir marga í kringum hátíðarnar og á hver fjölskylda sína eigin uppskrift. Einnig má steikja rauðkál á pönnu, nota í hrásalat, pikkla eða setja í súpu.

Klassískt heimagert rauðkál

- 1 kg rauðkál
- 50 g smjör
- 1 tsk. salt
- 2-3 msk. edik
- Ca. 3 dl jarðarberjasaft

Byrjið á að hreinsa öll ljót og visnuð blöð utan af rauðkálshausnum. Skerðu svo rauðkálið niður í fjóra hluta í gegnum stilkinn og fjarlægðu stilkinn. Skerðu rauðkálið niður eins og þú vilt hafa það. Klassískt er að skera það í þunnar ræmur.

Bræðið smjörið í stórum potti uns það freyðir, setjið rauðkálið út í og brúnið uns kálið rýrnar og glansar. Kálið er svo eldað við lágan hita í 1-1½ klst. Hrærið endrum og eins og bætið við saft eins og þarf. Salt og edik er sett út í eftir um 50 mínútna suðu. Einnig er gott að skvetta smá jarðarberjasultu í rauðkálið í lokin.

Hrásalat með líbönsku ívafi

- ½ kg rauðkál
- 2 msk. tahini
- Safi úr ½ sítrónu
- 2-3 msk. ólífuolía
- Svartur pipar
- 2½ dl söxuð ítölsk steinselja (með flötum laufum)
- 1 tsk. hvítlauksduft (eða ½ raspaður ferskur hvítlauksgeiri)
- ½ msk. þurrkuð mynta (eða ½ dl söxuð fersk mynta)
- Örlítið hunang ef vill

Verkið rauðkál eins og í uppskrift að ofan og skerið í þunnar ræmur. Blandið með 1½ teskeið af salti og kremjið með höndunum. Látið standa í um 45 mínútur og kreistið svo vatnið úr áður en kálið er notað.

Blandið dressinguna saman í stóra skál. Byrjið á að blanda saman tahini og sítrónusafa. Hellið ólífuolíu og svörtum pipar út í og blandið. Setjið svo rauðkálið út í með söxuðu steinseljunni og blandið. Ef það á að snæða salatið strax er gott að setja hvítlaukinn og myntuna ferska út í. En annars er best að nota þurrkuðu útgáfurnar. Annars er hætta á að bragðið yfirgnæfi allt í salatinu.

Hefðbundið heimagert rauðkál er alger nauðsyn með jólasteikinni. FRÉTTABLAÐIÐ/GETTY.

Pikklað rauðkál

- 2½ dl hvítt edik
- 2½ dl vatn
- 1-2 msk. hvítur sykur
- 6 svört piparkorn
- 6 kóríanderfræ
- 1 vínviðarlauf

Skerið rauðkál í þunnar ræmur og troðið ofan í hitaþolna glerkrukku, eða hitaþolið box með loki. Magnið af pikklunarvökvanum á að vera nóg til að fylla ílátið svo endilega mælið nóg af vökva til að tæplega fylla ílátið.

Setjið allt nema rauðkál í pott og hitið þar til vökvinn sýður. Hellið þá vökvanum yfir rauðkálið. Leyfið að kólna. Hægt er að geyma sýrða kálið í kæli í allt að viku, jafnvel lengur. En hafið í huga að eftir því sem þetta er geymt lengur, því súrara verður það. Pikklað rauðkál er frábær viðbót við taco-máltíðina til að ýfa upp ferskleikann. Einnig er það gott meðlæti með þyngri mat eða jafnvel út í salat. Svo má auðvitað skipta út rauðkálinu fyrir til dæmis rauðlauk, gulrótarskífur eða annað sem hugurinn girnist. Einnig má blanda ýmsu grænmeti saman í krukkuna og pikkla saman.

Líbanskt rauðkálssalat er frábært meðlæti með þungum mat.

Hér er um að ræða eins konar hraðpikklun sem gefur stuttan geymslutíma. Svo borðið sem fyrst. Því ferskara, því betra.

Mikið úrval af HVÍLDARSTÓLUM
með og án rafmagns lyftibúnaði

Komið og skoðið úrvalið

NÝFORM
HÚSGAGNAVERSLUN
Strandgötu 24 | 220 Hafnarfjörður | Sími 565 4100 | nyform.is

SÆBJÚGNAHYLKI FYRIR HEILSUNA
Arctic Star
NÝJAR UMBÚÐIR

Arctic star sæbjúgnahylki
innihalda yfir fimmtíu tegundir af næringarefnum, og eru þekkt fyrir:

- Hátt próteininnihald og lágt fituinnihald
- Að minnka verki í liðum og liðamótum
- Að byggja upp brjósk og draga úr tíðni liðskemmda
- Að bæta ónæmiskerfið
- Að auka blóðflæði
- Að koma í veg fyrir æðakölkun
- Að auka orku líkamans, stuðla að myndun húðpróteins og insúlins

ÍSLENSK FRAMLEIÐSLA, Framleiðandi er Arctic Star ehf. Allar nánari upplýsingar fást á www.arcticstar.is

Arctic Star sæbjúgnahylki
Varan fæst í flestum apótekum, heilsubúðum og hagkaupum.

info@arcticstar.is - www.arcticstar.is
Síðumúli 31 - 108 Reykjavik - S: 562-9018 / 898-5618

Jólaleikur Fréttablaðsins

FINNUR ÞÚ JÓLASVEINANA Í FRÉTTABLAÐINU? ÞÚ GÆTIR UNNIÐ VEGLEGA VINNINGA!

Dagana 12.- 24. desember munu jólasveinarnir birtast einhvers staðar í Fréttablaðinu þegar þeir koma til byggða.

Til að taka þátt í leiknum þarft þú að:

1. Finna jólasvein dagsins í Fréttablaðinu (suma daga verða þeir tveir)
2. Fara inn á **www.frettabladid.is/jolaleikur** og segja okkur á hvaða blaðsíðu þú fannst jólasveininn eða -sveinana.

Daglega drögum við út einn heppinn þátttakanda sem svaraði rétt. Í lok leiksins drögum við út einn heppinn vinningshafa af öllum þátttakendum sem fær STÓRAN vinning. Það borgar sig að finna sem flesta jólasveina því þá aukast vinningslíkurnar til muna!

VINNINGAR

14 x 10.000 kr. inneignarkort í Bónus

11 miðar á Þorláksmessutónleika Bubba Morthens - heima í stofu (fyrstu ellefu fá miða)

ÍSLANDSHÓTEL

1 x gisting og morgunmatur fyrir tvo hjá Íslandshótelum

14 x Quality Street - 1 kg.

BRANDSON

1 x 10.000 kr. gjafabréf frá Brandson

FOOD CELLAR MATARKJALLARINN

1 x gjafabréf fyrir 2 í leyndarmál Matarkjallarans

Nánari upplýsingar um leikinn, vinningana og hvaða daga jólasveinarnir birtast í Fréttablaðinu er að finna á

www.frettabladid.is/jolaleikur

Til sölu

Gítarinn ehf.
Stórhöfði 27
Sími 552 2125
www.gitarinn.is

Hljómborð á tilboði
Mikið úrval
Verð við allra hæfi
OPIÐ ALLA DAGA TIL JÓLA
LAUGARDAG OG SUNNUDAG KI. 11 TIL 15

Óskast keypt

STAÐGREIÐUM OG LÁNUM ÚT Á: GULL, DEMANTA, VÖNDUÐ ÚR OG MÁLVERK!
Hringar, hálsmen, armbönd, Rolex, Cartier, Patek Philippe o.fl. Hringdu núna og fáðu tilboð þér að kostnaðarlausu!

www.kaupumgull.is
Opið mán - fös 11-16, Skipholt 27, 105

Upplýsingar í síma 782 8800

Til bygginga

HARÐVIÐUR TIL HÚSABYGGINGA. SJÁ NÁNAR Á: VIDUR.IS
Vatnsklæðning, panill, pallaefni, útihurðir, ofl. Gæði á góðu verði. Eurotec A4 harðviðarskrúfur. Penofin og Armstrong Clark harðviðarolía. Indus ehf, Óseyrarbraut 2 Hf, Uppl.hjá Magnúsi í símum 660 0230 og 561 1122

Húsnæði

Húsnæði í boði

Til leigu 2ja herb. íbúð með öllu innbúi, á svæði 105 Rvk. Með góðu útsýni yfir sundin og Esjuna. Laus 1. jan. Uppl. í síma 893-3475.

Geymsluhúsnæði

WWW.GEYMSLAEITT.IS
Sérgeymslur á mjög góðum verðum. Frá 2-17 m2. S: 564-6500

GEYMSLUR.IS
SÍMI 555-3464
Geymslur af öllum stærðum. Allt að 20% afsláttur. www.geymslur.is

HotYoga iceland

Vilt þú læra að kenna Hot Yoga?

Hot Yoga er yoga kennt í heitum sal og í þessu námi er sérstök áhersla lögð á þær aðstæður.
Námið er 200 klst. og viðurkennt af Jógakennarafélagi Íslands (JKFÍ).
Athugið! Fjöldi þátttakenda er takmarkaður.
Skráning og nánari upplýsingar eru á Hotyoga.is

Námið inniheldur:
• Grunnþekkingu á algengustu yogastöðunum (asanas). • Yoga anatómíu.
• Grunnþekkingu á heimspekinni á bak við yogafræðin. • Sögu yoga og kynning á helstu áhrifavöldum og lærimeisturum yoga-tegunda samtímans. • Kennslufræði og tilbúnar æfingaraðir auk leiðbeiningatexta.

Jóhanna Karlsdóttir er frumkvöðull Hot Yoga á Íslandi og hefur 12 ára starfreynslu í faginu. Hún hefur aukið við sig þekkingu á öðrum tegundum yoga eins og Ashtanga yoga og Yin yoga sem var hluti af 500 tíma yoganámi (RYS500) viðurkennt af alþjóðlegu yoga stamtökunum Yoga Alliance.

Jóhanna Karlsdóttir

SKRÁÐU ÞIG Á PÓSTLISTANN
Fáðu blað dagsins sent rafrænt

FRÉTTABLAÐIÐ

Sérfræðingar í ráðningum

Ánægðir viðskiptavinir eru okkar besta auglýsing

FAST Ráðningar
lind@fastradningar.is
mjoll@fastradningar.is
www.fastradningar.is

Ódýrasti smájeppinn fyrir **íslenskar** aðstæður

AÐEINS 33.830 Á MÁNUÐI*

DACIA 4x4 DUSTER

VERÐ FRÁ AÐEINS
2.790
ÞÚSUND stgr.

Skoðum með uppítöku á öllum tegundum bifreiða

- Beinskiptur
- Bensín
- 114 hö.

Listaverð hjá umboði: 4.450 þús

Komið og reynsluakið

* m.v 20% útborgun og lán til 84 mánaða.

Bílar í ábyrgð - Allt að 100% lánamöguleiki - Til í ýmsum litum - Góð endursala

586 1414
stora@stora.is · stora.is
facebook.com/storabilasalan
Kletthálsi 2 · 110 Reykjavík

kaffi á könnunni
opið mán-fös 10-18

2017-2019 Fyrirmyndarfyrirtæki í rekstri
Viðskiptablaðið keldan

STÓRA BÍLASALAN
...á verði fyrir þig!

HITTU OKKUR Á FACEBOOK / REKKJAN

Jólatilboð

STILLANLEG RÚM 20-35% AFSLÁTTUR

VERÐDÆMI

ERGOMOTION +40
35% AFSLÁTTUR

TILBOÐSVERÐ
296.010 KR

VERÐ 455.400 KR
STÆRÐ 2X90X210

20-35% AFSLÁTTUR

Innifalið í verði lagskipt heilsudýna, stillanlegur botn og fætur.

Gjafir sem gleðja!

fatboy®

Headdemock Hengirúm

84.900 kr.
Æðislegt rúmlega eins manns hengirúm til 16 litum. Fyrir 12 til 76 ára

The Klaid

14.900 kr.
Teppið sem allir eru að tala um. Prjónað úr 100% hágæða bómull. Yndislegt og þétt faðmlag sem heldur á þér (ásamt ímyndaða vini þínum) hita allt kvöldið. Fyrir 12 til 92 ára. Stærð: 130x200sm

Edison The Petit

11.900 kr.
Snilldar lampi og fáguð hönnun með þremur birtustillingum og endist í allt að 24 tíma án hleðslu en ekkert mál að hafa í sambandi. Fyrir 7 til 86 ára

Original púði

39.800 kr.
Sestu, leggstu eða slappaðu af hvernig sem þig lystir. Original mun aðlaga sig að þér. Sterkt nylon efnið er nánast ekki hægt að eyðileggja.
Til í yfir 20 litum Fyrir 8 til 89 ára

Translotje

14.800 kr.
Bæði Edison Petit og Transloetje eru innblásnir af „vintage"lömpum hennar Ömmu. Gegnsætt plastefni og 8 mismunandi litir lætur Transloetje standa aðeins út hvar sem hann er. Fyrir 7 til 86 ára

Verslun á horni Ármúla og Grensásvegar | sekkur.is

Rekkjan Heilsurúm | Ármúla 44 108 Reykjavík | 588-1955 | rekkjan@rekkjan.is | rekkjan.is

rekkjan HEILSURÚM

FRÉTTABLAÐIÐ

TÍMAMÓT

15. DESEMBER 2020 ÞRIÐJUDAGUR

Ástkær móðir okkar, amma, langamma og langalangamma,

Stella Fanney Guðmundsdóttir

frá Súðavík,

lést 10. desember á Hrafnistu í Reykjavík. Útför fer fram 18. desember í Súðavíkurkirkju. Í ljósi aðstæðna verða einungis nánustu aðstandendur viðstaddir.

Jón G. Björnsson
Margrét M. Björnsdóttir
Kristín Björnsdóttir
Guðrún S. Björnsdóttir
Steinunn K. Björnsdóttir
Guðbjörg Sigurðardóttir
Hafsteinn Eiríksson
Guðlaugur Valtýsson
Kári H. Kristinsson

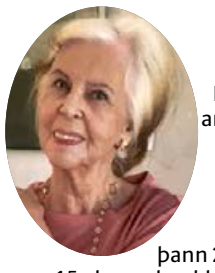

Elskuleg móðir okkar, tengdamóðir, amma, langamma og langalangamma,

Rut Petersen Sigurhannesdóttir

lést að heimili sínu í Kópavogi þann 2. desember. Útförin fer fram í dag 15. desember kl. 15 frá Dómkirkjunni í Reykjavík. Vegna fjöldatakmarkana og í ljósi aðstæðna verða einungis nánustu ættingjar og vinir viðstaddir útförina. Útförinni verður streymt á slóðinni: tinyurl.com/yxcmjzzv

Sig. Nanna Jónsdóttir
Birna Björk Sigurðardóttir
Bjarni Þór Sigurðsson
Ingibjörg Ragna Sigurðardóttir
Ásdís Guðrún Sigurðardóttir
William Wright
Guðmundur Rúnar Heiðarsson
Kristjana Arnarsdóttir
Victor Pétur Kiernan
Björn Már Bollason
barnabörn, langömmubörn og langalangömmubarn.

ÚTFARARSTOFA ÍSLANDS
Auðbrekku 1, Kópavogi
SÍÐAN 1996
ALÚÐ • VIRÐING • TRAUST • REYNSLA

Kristín Ingólfsdóttir

Sverrir Einarsson

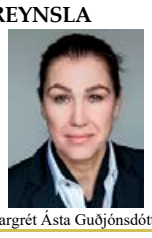
Margrét Ásta Guðjónsdóttir

Símar allan sólarhringinn: 581 3300 & 896 8242 • www.utforin.is
Komum heim til aðstandenda og ræðum skipulag útfarar ef óskað er.

ÚTFARARSTOFA HAFNARFJARÐAR
Flatahraun 5a • www.utfararstofa.is • Símar: 565 5892 & 896 8242

HjartaHeill
Minningarkort á hjartaheill.is
eða í síma 552 5744

ÚTFARARSTOFA KIRKJUGARÐANNA

Útfararþjónusta í yfir 70 ár

Vesturhlíð 2 | Fossvogi | s. 551 1266 | utfor@utfor.is | utfor.is
VIÐ ÞJÓNUM ALLAN SÓLARHRINGINN

ÞETTA GERÐIST: 15. DESEMBER 1982

Spánn opnar landamærin milli sín og Gíbraltar

Spænsk stjórnvöld enduropnuðu landamæri sín við Gíbraltar að hluta þennan mánaðardag árið 1982, eftir að hafa lokað þeim árið 1971. Þau voru opnuð að fullu árið 1985 þegar Spánn varð hluti af Evrópusambandinu.

Gíbraltar er 6,8 km² landsvæði við norðanvert Gíbraltarsund sem liggur milli syðsta odda Pýreneaskaga og nyrsta odda Marokkó og tengir Norður-Atlantshaf og Miðjarðarhaf. Svæðið skiptist í sjö byggðakjarna. Borg er byggð á stöllum allt frá sjávarmáli upp í 90 metra hæð á Gíbraltarhöfða sem er 426 metra hár.

Gíbraltar hefur verið bresk nýlenda síðan árið 1704, með landamæri að Spáni í norðri. Deilur milli þjóðanna um yfirráð þar stóðu lengi. Árið 1969 gengu Gíbraltarbúar að kjörborði til að skera úr um hvort þeir kysu spænsk yfirráð eða bresk og aftur 2002. Yfirgnæfandi meirihluti studdi yfirráð Breta í bæði skiptin. Nú er þríhliða samningur í gildi milli Bretlands, Spánar og Gíbraltar um flugsamgöngur, tolla, fjarskipti, lífeyri og menningarsamstarf.

Elskuleg móðir mín,

Ragnheiður Jónsdóttir

frá Deildartungu, Birkigrund 63, Kópavogi,

lést föstudaginn 11. desember. Útför hennar fer fram í kyrrþey en minningarathöfn verður síðar þegar fleiri munu geta komið saman.

Björn Friðgeir Björnsson

Ástkær móðir okkar, amma og langamma,

Margrét Geirsdóttir

frá Hallanda í Flóa,

lést þriðjudaginn 1. desember. Útförin hefur farið fram í kyrrþey að ósk hinnar látnu.

Dagmar Inga Kristjánsdóttir
Margrét Geirrún Kristjánsdóttir
Eygló Kúld Eiríksdóttir
Margeir Kúld Eiríksson
barnabörn og barnabarnabörn.

Ástkær móðir, tengdamóðir, amma og langamma,

Sarah Ross Helgason

fyrrv. sendiherrafrú,

lést á Droplaugarstöðum 9. desember 2020. Útför fer fram í kyrrþey.

Sigrún Harðardóttir
Helgi Harðarson
Sara Harðardóttir
Jóhanna Harðardóttir
Katrín Harðardóttir
Joanne Harðarson
Jón Sverrisson
Kristján Jónasson
barnabörn og barnabarnabörn.

Okkar ástkæri bróðir og frændi,

Brynjar Súðar Þorleifsson

Kópavogi,

lést á gjörgæsludeild Landspítalans í Fossvogi þann 8. desember síðastliðinn. Útför hans fer fram frá Lindarkirkju föstudaginn 18. desember kl. 13.00. Í ljósi aðstæðna er athöfnin einungis fyrir nánustu aðstandendur.

Ólöf Björk Þorleifsdóttir
Vilhjálmur Þorleifsson
Eva Hrönn Þorleifsdóttir
Guðmundur Bergur Kjartansson
Leifur Heiðar Þorleifsson
Hlíf Óskarsdóttir
Gróa Kristín Þorleifsdóttir
og systkinabörn.

Ástkær eiginmaður minn, faðir okkar, tengdafaðir og afi,

Guðmundur Lárusson

rafvélavirki,

lést á Heilbrigðisstofnun Siglufjarðar 7. desember síðastliðinn. Útför hans verður gerð frá Siglufjarðarkirkju þann 19. desember kl. 15 að viðstöddum nánustu ættingjum og vinum. Streymt verður frá athöfninni, link þessi efnis má finna á Facebook-síðu Siglufjarðarkirkju. Þeim sem vilja minnast hans er bent á minningarkort MND-félagsins á heimasíðu mnd.is.

Björk Vilhelmsdóttir
Lárus Ingi Guðmundsson
Vilhelm Már Guðmundsson
Karla Garcia
Brynjar Guðmundsson
Hrönn Ólína Jörundsdóttir
og barnabörn.

Elskuleg móðir okkar, tengdamóðir, amma og langamma,

Katla Vigdís Helgadóttir

sem lést laugardaginn 21. nóvember verður jarðsungin frá Neskirkju föstudaginn 18. desember klukkan 13. Í ljósi aðstæðna verða aðeins nánustu ættingjar viðstaddir en athöfninni verður streymt á: mbl.is/andlát.

Ólafur Bragi Ásgeirsson
Ásgeir Þór Ásgeirsson
Ásgeir Örn Ólafsson
Margrét Erla Ólafsdóttir
María Björk Traustadóttir
Elise Marie Olafsson
og langömmuprins.

Elskuleg systir okkar og mágkona mín,

Paula Sejr Sørensen

Smáraflöt 37, Garðabæ,

lést 7. desember á hjúkrunarheimilinu Droplaugarstöðum. Hún verður jarðsungin frá Vídalínskirkju í Garðabæ miðvikudaginn 16. desember klukkan 13. Í ljósi aðstæðna verða nánustu aðstandendur viðstaddir en hægt verður að fylgjast með athöfninni í streymi og verður slóðin aðgengileg á streyma.is/utfor

Else Madsen
Hanne Nielsen
Árni Kristinsson

Til að birta andláts-, útfarar- eða þakkartilkynningar í Fréttablaðinu þarf að senda tölvupóst á timamot@frettabladid.is eða hringja í síma 550 5055 .

Penninn Eymundsson

TAX FREE

11.12 - 15.12

FRÍ HEIMSENDING*

EF PANTAÐ ER FYRIR 5.000 KR. EÐA MEIRA Á VEFNUM OKKAR.

Þú færð SMS og símtal áður en við mætum.
Við gætum fyllsta hreinlætis og fylgjum ráðleggingum um sóttvarnir í öllum okkar afhendingum.
*á ekki við um húsgögn.

FELLUM NIÐUR JAFNGILDI VIRÐISAUKASKATTS AF

ÖLLUM VÖRUM!*

***GILDIR EKKI AF HÚSGÖGNUM**

> LÝKUR Í DAG! <

***Að sjálfsögðu fær ríkissjóður 11% virðisaukaskatt af sölu bóka, tímarita og tónlistar & 24% af öðrum vörum. Öll verðlækkun (9,91% & 19,35%) er alfarið á kostnað Pennans. Gildir ekki með öðrum tilboðum.**

Austurstræti 18
Skólavörðustíg 11
Laugavegi 77
Hallarmúla 4

Álfabakka 16, Mjódd
Kringlunni norður
Kringlunni suður
Smáralind

Hafnarfirði - Strandgötu 31
Keflavík - Sólvallagötu 2
Akureyri - Hafnarstræti 91-93
Akranesi - Dalbraut 1

Ísafirði - Hafnarstræti 2
Vestmannaeyjum - Bárustíg 2
Húsavík - Garðarsbraut 9

Penninn Eymundsson

540 2000 | penninn@penninn.is | www.penninn.is | www.eymundsson.is

Tax Free gildir til og með 15. desember og gildir ekki með öðrum tilboðum. Gildir ekki af húsgögnum. 5% vildarafsláttur bætist ekki ofan á önnur tilboð.

VEÐUR, MYNDASÖGUR & ÞRAUTIR

Norðaustan 13-18 í dag og áfram hvassara við suðausturströndina en einnig norðvestantil. Hiti 1 til 9 stig, hlýjast sunnan heiða.

Þriðjudagur

Reykjavík	Ísafjörður	Akureyri
6 °C | 7 ←	2 °C | 15 ↙	2 °C | 2 ↘

Egilsstaðir	Kirkjubæjarkl	Hveravellir
2 °C | 6 ↓	5 °C | 7 ↙	-1 °C | 14 ↙

Miðvikudagur

Reykjavík	Ísafjörður	Akureyri
5 °C | 6 ↖	2 °C | 10 ↙	3 °C | 1 ↖

Egilsstaðir	Kirkjubæjarkl	Hveravellir
2 °C | 5 ↓	2 °C | 4 ↙	-1 °C | 8 ↙

Fimmtudagur

Reykjavík	Ísafjörður	Akureyri
1 °C | 3 ↙	3 °C | 4 ↙	6 °C | 1 ↘

Egilsstaðir	Kirkjubæjarkl	Hveravellir
4 °C | 4 ↓	3 °C | 2 ↓	0 °C | 6 ↙

LÉTT

9		3	7				1	
	8	2	5					4
5			6	2	3	7		
4		1			2	5	9	
				3	7		6	1
3	9						2	
			2	1	5			
8	4	9						
1			4	8		3		

MIÐLUNGS

1	5				4		8	
2	3	6	9			1		7
		4			3			
4		2					1	6
	9						5	
	6		7			8		
			2	4		3		
3			5	6			7	
9			3					

ÞUNG

		7				2		
9	6	8				3		
			5	7	9	1		
		3	2			5		
	1	6			5		7	
			4				6	
				9	8	6		
			7		1			
	4							1

Krossgáta

LÁRÉTT
1 dokka
5 tré
6 íþróttafélag
8 salta
10 átt
11 djúp
12 vitlaus
13 eind
15 efnismagn
17 söngla

LÓÐRÉTT
1 refsingar
2 þyrma
3 atvikast
4 bak við
7 álandsvindur
9 nýverið
12 lofa
14 ferðalag
16 fisk

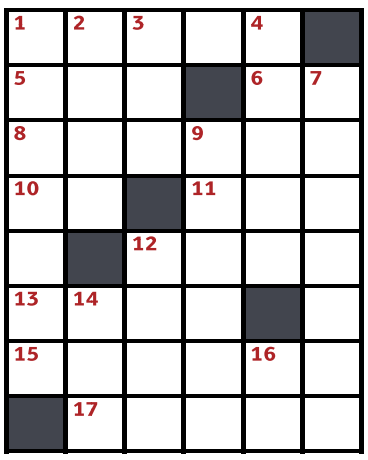

LÁRÉTT: 1 hespa, 5 elk, 6 fh, 8 fresta, 10 na, 11 kaf, 12 rýng, 13 atóm, 15 rúmmál, 17 raula.
LÓÐRÉTT: 1 hefndar, 2 eira, 3 ske, 4 aftan, 7 hafgola, 9 skömmu, 12 róma, 14 tur, 16 al.

Skák

Gunnar Björnsson

Hjörvar Steinn Grétarsson (2.662) átti leik gegn Andra Áss Grétarssyni (2.062) á Friðriksmóti Landsbankans.

29...Dh5! 30. c4 Bd4! 31. Bxg4 fxg4 32. Dg3 gxf3 33. Dc7+ Hg7 og svartur vann skömmu síðar. Hjörvar vann öruggan sigur á mótinu. Jóhann Hjartarson varð í öðru sæti og Davíð Kjartansson í því þriðja. Mótið fór fram á Tornelo-netþjóninum og gekk mjög vel fyrir sig.

www.skak.is: Friðriksmót Landsbankans.

Svartur á leik

6	1	8	3	2	4	9	5	7
9	4	7	1	5	6	2	3	8
2	3	5	7	8	9	1	4	6
4	2	3	5	9	8	6	7	1
7	5	9	6	1	3	8	2	4
8	6	1	4	7	2	3	9	5
5	7	2	8	3	1	4	6	9
3	8	6	9	4	7	5	1	2
1	9	4	2	6	5	7	8	3

6	7	4	9	3	8	1	2	5
1	8	3	2	6	5	7	9	4
2	9	5	7	4	1	6	8	3
4	2	8	1	7	3	9	5	6
5	1	6	8	9	4	3	7	2
7	3	9	5	2	6	8	4	1
8	4	1	3	5	7	2	6	9
9	6	7	4	1	2	5	3	8
3	5	2	6	8	9	4	1	7

7	9	1	6	3	5	8	4	2
8	2	5	1	7	4	3	9	6
6	3	4	8	9	2	1	5	7
9	6	7	2	8	1	4	3	5
1	5	3	4	6	7	9	2	8
2	4	8	9	5	3	6	7	1
3	8	2	5	4	6	7	1	9
4	1	6	7	2	9	5	8	3
5	7	9	3	1	8	2	6	4

Þrautin felst í því að fylla út í reitina þannig að í hverjum 3x3 reit birtist tölurnar 1-9. Í hverri níu reita línu, bæði lárétt og lóðrétt, birtast einnig tölurnar 1-9 og aldrei má tvítaka neina tölu í röðinni. Lausnin verður birt í næsta tölublaði Fréttablaðsins.

Pondus

Eftir Frode Øverli

Gelgjan

Eftir Jerry Scott & Jim Borgman

Barnalán

Eftir Jerry Scott & Rick Kirkman

Segulstál er í stóru hlutverki á sýningu Magnúsar Helgasonar í Gerðarsafni. FRÉTTABLAÐIÐ/STEFÁN

Gerir hlutina af því bara

Magnús Helgason sýnir í Gerðarsafni. Segulstál skipar stórt hlutverk í sýningu þar sem má sjá svífandi hamborgarabrauð.

Kolbrún Bergþórsdóttir
kolbrunb@frettabladid.is

Magnús Helgason sýnir verk sín á sýningunni Shit hvað allt er gott, sem nú stendur yfir í Gerðarsafni. Sýningin er hluti af sýningaröð Gerðarsafns Skúlptúr / Skúlptúr. Magnús útskrifaðist með BA-gráðu í myndlist frá AKI í Hollandi árið 2001 og hefur síðan unnið að tilraunakenndri kvikmyndagerð, innsetningum, málaralist og skúlptúrum.

Í sýningarskrá segir: „Í verkum sínum notar Magnús fundinn efniviið sem hann umbreytir ýmist í tvívíð málverk eða þrívíðar innsetningar. Hann tekur hluti og efni, sem náttúran hefur veðrað eða maðurinn skapað í öðrum tilgangi, og raðar saman í nýja heild. Í verkunum er oft brugðið á leik með greinarmuninn á efni og hlut.“

Um verkin á sýningunni segir Magnús: „Ég sýni segullistaverk; myndlistarverk og skúlptúrverk sem innihalda eiginlega öll gríðarlega sterk segulstál.“

Spurður hvað sé heillandi við segul segir hann: „Það er mjög augljóst. Þegar maður sér segulstál þá heillast maður af því hvort sem maður er barn eða fullorðinn. Þetta er eins konar frumgaman.“

Meðal verkanna eru segulstálverk á korki sem flýtur á vatni og svífandi hamborgarabrauð og pulsubrauð. „Það er mjög lítið um svífandi skyndibitabrauð í raunveruleikanum, það er augljós vöntun á þeim,“ segir listamaðurinn. Hann bætir við: „Mér finnst að listamaðurinn hafi leyfi til að gera hlutina af því bara. Hann þarf ekki endilega að vilja breyta heiminum heldur bara hafa svolítið gaman. Sjálfur heillast ég af myndlist sem þarfnast ekki útskýringa og fer fram hjá heilanum og beint í hjartað.“

> SKÖPUNIN VIRKAR LÍKA LANGBEST ÞEGAR MANNI LÍÐUR VEL.

Um titilinn Shit hvað allt er gott segir hann: „Ég hafði skrifað þetta á vegginn í vinnustofu minni einhvern tíma þegar mér leið vel og ég var í góðu stuði. Ég skrifa oft minnispunkta til sjálfs mín til að minna mig á þegar mér líður vel og allt er gott. Sköpunin virkar líka langbest þegar manni líður vel, það er allavega þannig í mínu tilviki.“

Sýningin stendur til 28. febrúar 2021.

Listamannaspjall við Jonathan Pryce

Þjóðleikhúsið efnir til listamannaspjalls með leikaranum Jonathan Pryce. Samtalið fer fram rafrænt, fimmtudaginn 17. desember kl. 13.00 og mun standa í um það bil 90 mínútur. Jonathan Pryce hefur verið í hópi ástsælustu leikara heims um áratuga skeið. Hann er mikilsvirtur sviðsleikari auk þess sem hann hefur leikið í vinsælum stórmyndum. Hann hefur hlotið fjölmörg verðlaun fyrir leik sinn. Á ferli sínum hefur hann unnið með mörgum af fremstu leikstjórum heims, þar á meðal með Peter Brook.

Gísli Örn Garðarsson leikstjóri mun stýra samtalinu við Pryce. Þjóðleikhúsið býður leikhúsáhugafólki sem hefur áhuga að taka þátt sér að kostnaðarlausu. Áhugasamir sendi beiðni um þátttöku á netfangið midasala@leikhusid.is og þar er einnig velkomið að senda inn tillögur að spurningum fyrir leikarann góðkunna. Þátttakendur fá svo senda rafræna slóð til að fylgja og taka þátt.

Jonathan Pryce verður í netspjalli.

Bjartur Beethoven í Hofi

Á morgun, miðvikudaginn 16. desember, klukkan 20.00 verða tónleikar í Hofi á Akureyri til heiðurs Ludwig van Beethoven en hann fæddist á þessum degi fyrir 250 árum.

Tónleikarnir sem bera yfirskriftina Hinn bjarti Beethoven eru haldnir af Tónlistarfélagi Akureyrar í samvinnu við Menningarfélag Akureyrar.

Verkin á efnisskránni einkennast af birtu, gleði og krafti. Þetta eru Sónata í A-dúr opus 68 fyrir píanó og selló, Sjö tilbrigði um stef úr Töfraflautunni Wo O 46 fyrir píanó og selló og Tríó í B-dúr opus 11 fyrir klarínett, selló og píanó.

Einnig verður flutt Aría úr Töfraflautunni eftir Mozart. Í upphafi tónleikanna leikur hópur sellónemenda Óðinn til gleðinnar úr 9. sinfóníunni. Fyrir tónleikana mun strengjakvartett nemenda leika verk eftir Beethoven í Naustinu.

Aðgangur á tónleikana er ókeypis en frjáls framlög eru vel þegin.

Panta þarf miða á tónleikana.

BETRA BAK HEFUR OPNAÐ
Á ANNARRI HÆÐ Í KRINGLUNNI

SERTA ROYALTY DECO
FIMM STJÖRNU LÚXUS HÓTELRÚM

Serta Royalty Deco er í fimm stjörnu Hótel-rúmalínunni frá Serta. **Rúmunum fylgir núna metsölubókin „Þess vegna sofum við“**

SERTA ROYALTY DECO er með Limited Royalty dýnu. Dýnan er með tvöföldu pokagormakerfi sem tryggir hámarks stuðning við neðra bak og minni þrýsting á axla- og mjaðmasvæði ásamt visco yfirdýnu (topper). Áklæðið er náttúruleg, silkiblönduð bómull sem andar sérlega vel. Royalty dýnan er vinsælasta gormadýnan frá Serta í Betra Baki enda veitir hún fullkominn stuðning og mýkt.

SERTA ROYALTY DECO RÚM
DÝNA, BOTN, FÆTUR OG GAFL. FÁANLEG Í BLÁU OG GRÁU SLÉTTFLAUELI. FÆST LIKA Í LJÓSGRÁU OG DÖKKGRÁU ÁKLÆÐI

	Fullt verð í flaueli	Jólatilboð
Serta Royalty Deco rúm 160x200 cm	479.900 kr.	359.925 kr.
Serta Royalty Deco rúm 180x200 cm	499.900 kr.	374.925 kr.
Serta Royalty Deco rúm 200x200 cm	529.900 kr.	397.425 kr.

Serta Betra BAK Hilton REYKJAVIK NORDICA

SERTA ER OPINBER SAMSTARFSAÐILI HILTON WORLDWIDE HÓTELKEÐJUNNAR

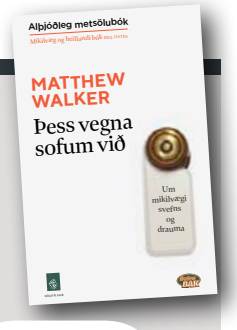

Bókin **Þess vegna sofum við**, eftir dr. Matthew Walker, prófessor við Harvard og sérfræðing í svefni, sálfræði og taugalífeðlisfræði, hefur slegið í gegn um heim allan. Bókin opnar augu almennings fyrir mikilvægi svefns í tengslum við heilsu, vellíðan og árangur. Þú færð bókina hjá Betra Baki, heimsending innifalin. **Fullt verð: 3.990 kr.**

Betra Bak verð: 3.490 kr.

FAXAFENI 5 Reykjavík 588 8477 | KRINGLUNNI Reykjavík 820 6015 | DALSBRAUT 1 Akureyri 588 1100 | SKEIÐI 1 Ísafirði 456 4566

Betra BAK

DAGSKRÁ

Þriðjudagur

HRINGBRAUT

20.00 Bókahornið Í Bókahorninu er fjallað um bækur af öllu tagi, gamlar og nýjar, með viðtölum við skapandi fólk.
20.30 Lífið er lag Þáttur um málefni fólks á besta aldri sem lifir áskoranir og tækifæri efri áranna. Umsjón: Sigurður K. Kolbeinsson.
21.00 21 - Fréttaþáttur á þriðjudegi 21 er upplýsandi umræðu- og fréttaskýringaþáttur undir stjórn þeirra Lindu Blöndal og Sigmundar Ernis með áherslu á innlendar og erlendar fréttir, þjóðmál, menningu og lífsreynslu.
21.30 Stjórnandinn Niðurtalning í Viðurkenningarhátíð FKA sem haldin verður 27. janúar 2021. Á hátíðinni kemur framlína íslensks viðskiptalífs og félagskonur FKA saman til að heiðra konur úr atvinnulífinu.

RÚV SJÓNVARP

09.00 Heimaleikfimi
09.10 Kastljós
09.25 Menningin
09.35 Spaugstofan 2007 - 2008
10.00 Allt upp á einn disk
10.30 Á líðandi stundu 1986
12.00 Heimaleikfimi
12.10 Grænir fingur 1989-1990
12.25 Uppgangur rafíþrótta
13.50 Darcey Bussel. Í leit að Fred Astaire
14.50 Holland - Rúmenía Bein útsending frá leik á EM kvenna í handbolta.
16.45 Landakort Drengjakór Reykjavíkur
16.50 Menningin - samantekt
17.20 Jóladagatalið. Snæholt
17.50 Táknmálsfréttir
18.00 KrakkaRÚV
18.01 Jóladagatalið - Jól í Snædal
18.26 Jólamolar KrakkaRÚV Jólatónlist og Jól á sjúkrahúsinu
18.42 Jólamolar KrakkaRÚV Jólatónlist
18.50 Krakkafréttir
19.00 Fréttir
19.25 Íþróttir
19.30 Veður
19.35 Kastljós
19.50 Menningin
20.05 Heragi Tribal Boot Camp
21.00 Græn jól Susanne Susannes gröna jul
21.10 Ljósmóðirin: Jólin nálgast Call the Midwife: Xmas Special Sérstakir jólaþættir um ljósmæðurnar í Poplar. Það leggjast miklar vetrarhörkur yfir bæinn, sem valda samfélaginu vandræðum. Ljósmæður eru breskir þættir byggðir á sögulegum heimildum um ljósmæður og verðandi mæður í fátækrahverfi í austurhluta Lundúna snemma á sjöunda áratugnum.
22.00 Tíufréttir
22.15 Veður
22.25 Komdu heim Come Home
23.25 Svikamylla Bedrag
00.25 Dagskrárlok

GOLFSTÖÐIN

07.00 European Tour 2020 Útsending frá DP World Tour Championship.
13.00 European Tour 2020 Útsending frá DP World Tour Championship.
19.00 European Tour 2020 - Highlights
19.25 European Tour 2020

SJÓNVARP SÍMANS

06.00 Síminn + Spotify
12.30 Dr. Phil
13.15 The Late Late Show
14.00 American Housewife
14.25 The Block
16.30 Family Guy
16.50 The King of Queens
17.10 Everybody Loves Raymond
17.35 Dr. Phil
18.20 The Late Late Show
19.05 The Moodys Christmas
19.30 mixed-ish
20.00 The Block
21.00 Innan vi dör
22.00 Why Women Kill
22.45 The Chi
23.35 The Late Late Show
00.20 The Good Fight
01.05 Stumptown
01.50 Nurses
02.35 Gold Digger
03.30 The Arrangement
04.15 Síminn + Spotify

RÚV RÁS EITT

06.45 Morgunbæn og orð dagsins
06.50 Morgunvaktin
07.00 Fréttir
07.30 Fréttayfirlit
08.00 Morgunfréttir
08.30 Fréttayfirlit
09.00 Fréttir
09.05 Segðu mér
09.45 Morgunleikfimi
10.00 Fréttir
10.03 Veðurfregnir
10.13 Á reki með KK
11.00 Fréttir
11.03 Mannlegi þátturinn
12.00 Fréttir
12.02 Hádegið
12.20 Hádegisfréttir
13.00 Dánarfregnir
13.02 Það sem skiptir máli
13.05 Samfélagið
14.00 Fréttir
14.03 Lofthelgin
15.00 Fréttir
15.03 Frjálsar hendur
16.00 Síðdegisfréttir
16.05 Víðsjá
17.00 Fréttir
17.03 Lestin
18.00 Spegillinn
18.30 Krakkakastið
18.50 Veðurfregnir
18.53 Dánarfregnir
19.00 Endurómur úr Evrópu
20.35 Mannlegi þátturinn
21.30 Kvöldsagan. Atómstöðin (8 af 17)
22.00 Fréttir
22.05 Veðurfregnir
22.10 Samfélagið
23.05 Lestin
00.00 Fréttir
00.05 Næturútvarp Rásar 1

STÖÐ 2 BÍÓ

11.15 United Skates
12.40 Batman vs. Teenage Mutant Ninja Turtles
14.05 Ocean's Twelve
16.05 United Skates
17.30 Batman vs. Teenage Mutant Ninja Turtles
18.55 Ocean's Twelve
21.00 Breakable You Gamansöm mynd frá 2017 með Holly Hunter og Tony Shalhoub í aðalhlutverkum. Sálfræðingurinn Eleanor Weller er ósátt við skilnað sinn og eiginmannsins, rithöfundarins Adams Weller
22.55 Breathe
00.50 Mary Shelley
02.45 Breakable You

STÖÐ 2

08.00 The Middle
08.20 God Friended Me
09.05 Bold and the Beautiful
09.25 Gilmore Girls
10.05 Ultimate Veg Jamie
10.55 First Dates
11.40 NCIS
12.20 Jóladagatal Árna í Árdal
12.35 Nágrannar
12.55 Friends
13.20 Life and Birth
14.05 Eldhúsið hans Eyþórs
14.25 Your Home Made Perfect
15.25 Grand Designs
16.10 Veep
16.40 Jólaboð Jóa
17.35 Bold and the Beautiful
18.00 Nágrannar
18.26 Veður
18.30 Fréttir Stöðvar 2
18.50 Sportpakkinn
18.55 Ísland í dag
19.10 Last Man Standing
19.30 Shark Tank
20.20 Hell's Kitchen USA
21.05 S.W.A.T.
21.50 Warrior
22.40 The Undoing
23.45 True Detective
00.40 True Detective
01.35 Bancroft
02.20 Bancroft
03.05 First Dates
03.50 NCIS

STÖÐ 2 FJÖLSKYLDA

08.00 Barnaefni
20.00 Friends
20.25 Friends
20.50 Stelpurnar
21.15 Slicon Valley
21.45 The Bold Type
22.30 Game of Thrones
23.25 Game of Thrones
00.30 Friends
00.50 Friends
01.15 Stelpurnar

STÖÐ 2 SPORT

09.00 Seinni bylgjan - karla Markaþáttur Olís deildar karla.
10.00 Arion banka mótið Skemmtilegur þáttur um knattspyrnuhetjur framtíðarinnar.
10.35 N1 - mótið
11.15 VÍS-mótið
11.55 Norðurálsmótið
12.40 N1 - mótið
14.25 N1 - mótið
15.15 Heimsleikarnir í Crossfit. Leiðin á toppinn
15.45 Pílumót Stöðvar 2 Sports
17.50 Pílumót Stöðvar 2 Sports
19.50 Ísland - USA Bein útsending frá hnefaleikasýningu í Laugardalshöll.
21.35 Seinni bylgjan - karla Markaþáttur Olís deildar karla.
22.35 Barcelona - Manchester United Útsending frá leik í Meistaradeild Evrópu.

STÖÐ 2 SPORT 2

08.40 NFL 2020/2021 Útsending frá leik í NFL.
11.10 NFL
13.40 Ítölsku mörkin
14.30 Man in the Middle
15.35 Celta Vigo - Cádiz
17.20 Udinese - Crotone Bein útsending frá leik í ítölsku úrvalsdeildinni.
19.25 Football League Show
19.50 Spænsku mörkin
20.50 Real Madrid - Athletic Bilbao Bein útsending frá leik í spænsku úrvalsdeildinni.
22.55 Barcelona - Levante

ÚTVARP

FM 88,5 XA-Radíó
FM 89,5 Retro
FM 90,1 Rás 2
FM 90,9 Gullbylgjan
FM 93,5 Rás 1
FM 95,7 FM957
FM 96,3 FM Suðurland
FM 96,7 Létt Bylgjan
FM 97,7 X-ið
FM 98,9 Bylgjan
FM 99,4 Útvarp Saga
FM 100,5 K100
FM 102,9 Lindin

SAMSUNG

BYLTING Í ÞVOTTATÆKNI

QuickDrive™
helmingar þvotta- og þurrktímann

VERÐ 169.900 KR
ÞVOTTAVÉL 9 KG 1400 S Eco Bubble & AddWash Orkunýting A+++

VERÐ 169.900 KR
ÞURRKARI 9 KG með rakaskynjara. Orkunýting A+++. Diamond tromla & 14 þurrkkerfi

VERÐ 139.900 KR
ÞVOTTAVÉL 9 KG 1600 S Q Bubble & Eco Bubble með gufukerfi. Íslenskt stjórnborð.

VERÐ 129.900 KR
ÞURRKARI 8 KG með rakaskynjara. Orkunýting A+++. Diamond tromla & 11 þurrkkerfi

QuickDrive™
helmingar þvotta- og þurrktímann

VERÐ 229.900 KR
ÞVOTTAVÉL 10 KG 1600 S Eco Bubble & AddWash Orkunýting A+++

VERÐ 189.900 KR
ÞURRKARI 9 KG með rakaskynjara. Orkunýting A+++. Diamond tromla og 14 þurrkkerfi

SAMBYGGÐAR VÉLAR
Þvottavél & þurrkari í einni vél!

QuickDrive™
helmingar þvotta- og þurrktímann

VERÐ 149.900 KR
ÞVOTTAVÉL 9 KG & ÞURRKARI 6 KG með ecobubble. Diamond tromla & ullarprógram.

VERÐ 179.900 KR
ÞVOTTAVÉL 8 KG & ÞURRKARI 5 KG með Q-drive, ecobubble, AddWash & AirWash

VERÐ 119.900 KR
ÞVOTTAVÉL 8 KG & ÞURRKARI 5 KG með ecobubble gufukerfi, Diamond tromlu

WaterWall™

VERÐ 169.900 KR
UPPÞVOTTAVÉL með nýrri WaterWall þvottatækni & AirFlow þurrkun, sjálfvirk opnun eftir þvott. 55 mín þvott- og þurrkkerfi.

VERÐ 119.900 KR
UPPÞVOTTAVÉL tekur 14 manna stell og 8 þvottakerfi. Sjálfvirk opnun eftir þvott. Orkunýtni A+++ og hljóðlát 42db.

VERÐ 89.900 KR
UPPÞVOTTAVÉL tekur 14 manna stell og 7 þvottakerfi. Orkunýtni A++ og hljóðlát 44db.

VERÐ 119.900 KR
UPPÞVOTTAVÉL tekur 14 manna stell og 8 þvottakerfi. Sjálfvirk opnun eftir þvott. Orkunýtni A+++ og hljóðlát 42db.

ormsson

Opnunartímar:
Virka daga kl. 10-18
Laugardaga kl. 11-15

ORMSSON
LÁGMÚLA 8 - 530 2800

Skoðaðu úrvalið okkar á
ORMSSON.IS

*SENDUM UM LAND ALLT

ORMSSON ÞRISTUR-ÍSAFIRÐI SÍMI 456 4751	KS SAUÐÁRKRÓKI SÍMI 455 4500	SR BYGG SIGLUFIRÐI SÍMI 467 1559	ORMSSON AKUREYRI SÍMI 461 5000	PENNINN HÚSAVÍK SÍMI 464 1515	ORMSSON PAN-NESKAUPSSTAÐ SÍMI 477 1900	ORMSSON ÁRVIRKINN-SELFOSSI SÍMI 480 1160	GEISLI VESTMANNAEYJUM SÍMI 481 3333	TÆKNIBORG BORGARNESI SÍMI 422 2211	OMNIS AKRANESI SÍMI 433 0300

Skoppa og Skrítla snúa á veiruna

Krakkahópurinn sem mætti á frumsýningu Skoppu og Skrítlu í bíó var að vonum kátur en vinkonurnar ákváðu að bjarga jólunum og snúa á kórónaveiruna með því að færa leiksýningu sína af sviði Hörpu yfir í bíó.

Linda Ásgeirsdóttir og Hrefna Hallgrímsdóttir gerðu stormandi lukku í Hörpu í fyrravetur með stórsýningu um vinkonurnar Skoppu og Skrítlu.

„Vegna fjölda áskorana ætluðum við að endurtaka leikinn núna í nóvember en vegna veirufárs varð nú ekkert úr því," segir Hrefna. „Sem betur fer vorum við svo forsjálar að taka upp sýninguna í fyrra þannig að nú geta þær vinkonur snúið á COVID og reddað málum með því að hoppa úr Hörpu í Sambíóin. Það er nefnilega alveg ómissandi að eiga töfrandi jólastund með litlu ungunum."

Sýningin, Brot af því besta, er í raun yfirlitssýning síðustu fimmtán ára hjá þeim Skoppu og Skrítlu og er aðeins klukkustundar löng enda hugsuð fyrir yngstu áhorfendurna.

„Það var svo dásamlegt að sjá alla ungu leikarana koma saman á ný. Þau voru eins og kálfar að vori að fá loksins að hittast og geta fagnað þessu saman því það stefndi í að forsýningin okkar hefði þurft að vera í þremur mismunandi sölum með tíu manns í hverjum sal," segir Hrefna um sýninguna í Sambíóunum í Álfabakka.

benediktboas@frettabladid.is
toti@frettabladid.is

Skoppa og Skrítla ásamt Katrínu Birnu og Andreu Eik sem léku minnstu Skoppu og Skrítlu. FRÉTTABLAÐIÐ/STEFÁN

Loksins var hægt að forsýna myndina eftir að slakað var á samkomutakmörkunum þannig að allur hópurinn gat glaðst saman en leikararnir í sýningunni eru 32.

Lúsí, Vigdís Gunnarsdóttir og litlu Skoppa og Skrítla; Mjöll og Sigurrós Ylfa.

Skoppa, Skrítla og Lúsí ásamt Þórhalli Sigurðssyni leikstjóra.

ÞAÐ VAR SVO DÁSAMLEGT AÐ SJÁ ALLA UNGU LEIKARANA KOMA SAMAN Á NÝ. ÞAU VORU EINS OG KÁLFAR AÐ VORI.

Arftakar í hlutverki Skoppu og Skrítlu, þær Snæfríður Sól og Katla Petersen ásamt minnstu Skoppunum og Skrítlunum; Dimmblá, Katrínu og Andreu.

Vilhjálmur Sigurðsson í hlutverki Zúmma ásamt Guðjóni og Pétri Magnúsi.

one80
BULLSEYE
BOLI
PINGPONG
ÁSKRIFT AÐEINS
3.990
kr./mán.
STÖÐ 2 SPORT ERLENT
HEIMSMEISTARAMÓTIÐ Í PÍLUKASTI
15. DESEMBER - 3. JANÚAR
SPORT
Tryggðu þér áskrift í dag á stod2.is
PDC
PROFESSIONAL DARTS CORPORATION

„ÞETTA ER STÓRVIRKI.“

Þorgeir Tryggvason / *Kiljan*

★★★★

Erla María Markúsdóttir / *Morgunblaðið*

Skógurinn er æsispennandi og dularfull framtíðarsaga eftir verðlauna-höfundinn Hildi Knútsdóttur.

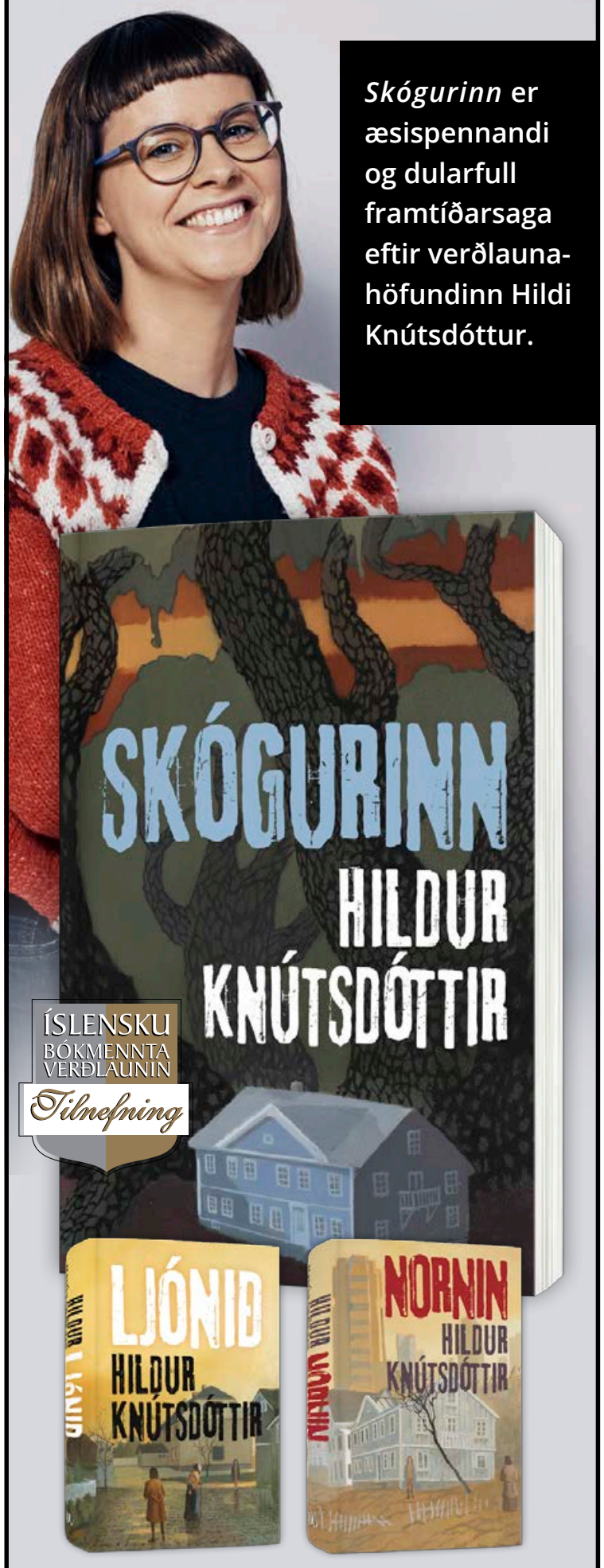

„Eins og varða í íslenskum barna- og unglingabókmenntum.“

Egill Helgason / *Kiljan*

„... höfundur með óvenjulegt og ríkulegt ímyndunarafl og nær betri tökum á stílbrögðum og orðfimi með hverri bók.“

Brynhildur Björnsdóttir / *Fréttablaðið*

Bókabúð Forlagsins | Fiskislóð 39 |
Opið 10–19 alla daga fram að jólum | **www.forlagid.is**

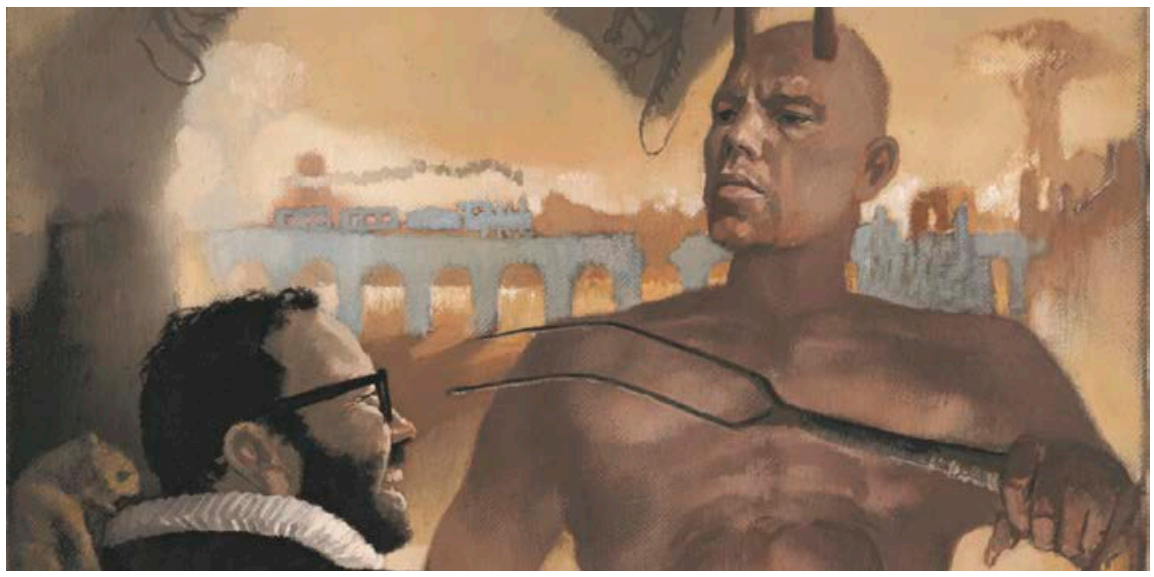

Þrándur málar sjálfan sig sem Kölska andspænis Hugleik í hempu og líki Sæmundar fróða í einu verka bókarinnar.

Frændur andspænis skrímslum á markaði

Þrándur Þórarinsson hefur heimt náfrænda sinn **Hugleik Dagsson** úr sóttkví rétt í tæka tíð til þess að slá upp jólamarkaði og fagna því að sýningin þeirra, Andspænis, er komin út í veglegri bók.

Frændurnir Þrándur Þórarinsson listmálari og myndasögumaðurinn Hugleikur Dagsson eru svo nánir að þeir tala um sig sem uppeldisbræður. Þeir stóðu þó ekki andspænis á samsýningu fyrr en á síðasta ári þegar þeir tóku á forynjum og þjóðsagnapersónum hvor með sínu lagi; málverkum og spýtukallateikningum.

Þeir fagna því nú, tæpu ári síðar, að verkin eru komin út á bók samnefndri sýningunni, Andspænis. „Þetta er afskaplega veglegur og fallegur gripur. Hún er fallega sett upp og það var vandað til verka þótt ég segi nú sjálfur frá,“ segir Þrándur og segir þetta í raun kaffiborðsbók.

Frændurnir héldu samsýninguna Andspænis í Gallery Porti haustið 2019 en samnefnd bók er unninn upp úr verkunum á sýningunni. FRÉTTABLAÐIÐ/VALLI

Takmarkað upplag

Þrándur bendir á að bókin hafi verið prentuð í takmörkuðu upplagi og útgefandinn hjá Forlaginu, Egill Örn Jóhannsson, fullyrðir að svo mikið hafi verið í bókina lagt að hún verði ekki endurprentuð.

„Það var ákvörðun strax í upphafi að þetta yrði ekki framleitt eða gefið út með neinu sleifarlagi heldur yrði þetta stórvirki og um leið aðeins framleitt í takmörkuðu magni,“ segir Egill sem hefur áður gefið Hulla út í takmörkuðu upplagi. „Við gerðum þetta á sínum tíma með 1001 okkur sem kom út í 1001 eintaki, rauk út og hefur verið algerlega ófáanleg síðan þá. Og ég á von á því að þessi bók verði með tímanum annað eins fágæti.“

Stækkanlegur dónaskapur

„Við erum bara rosalega sáttir við útkomuna og erum frekar montnir af þessu. Þetta er bara svo mikilfengleg og „klassí“ bók. Þetta er svona bók sem hægt er að gefa ömmu sinni,“ tekur Hulli undir og bætir við að hver og einn verði að vega og meta kosti þess að stækkunargler gæti komið sér vel fyrir eldri lesendur.

„Vegna þess að letrið í mínum sögum í þessari bók er alveg... Þú veist. Ég get lesið það með mínum gleraugum en það þarf að bera sig eftir dónaskapnum þannig að sumir þurfa kannski gott ljós og að píra augun til að sjá hann.“

> ÞAÐ ÞARF AÐ BERA SIG EFTIR DÓNASKAPNUM ÞANNIG AÐ SUMIR ÞURFA KANNSKI GOTT LJÓS OG AÐ PÍRA AUGUN TIL AÐ SJÁ HANN.
>
> Hulli

Sloppinn úr sóttkví

Hulli hefur dvalið í Berlín undanfarið og er nýkominn til landsins eftir að hafa lagt á sig pinnastungu í nös og sóttkví til þess að geta fagnað útgáfunni með frænda sínum auk þess sem jólamarkaðurinn þeirra hefst í dag en þar selja þeir boli, plaköt, sokka, bolla, peysur og frummyndir verka sinna.

„Við verðum með okkar eigin markað þar sem Þrándur ætlar að mála og það verður stemning og ég fer í þennan árlega gjörning að teikna eftir pöntunum,“ segir Hulli.

„Það er búið að vera langt á milli okkar og það er nú gaman að fá hann aftur,“ segir Þrándur. „Ég er að skríða úr sóttkví og er nýkominn með vottorð og er þá alveg þrælöglegur,“ bætir Hulli við og þeir frændur benda á að Hulli hafi rétt náð að losna í tæka tíð fyrir opnun markaðarins á hádegi í dag.

Ekki pota í fólk

„Fólk er alltaf að hringja í mig og vill fá svona sérteiknaðar teikningar frá mér og ég er alltaf svo upptekinn,“ segir Hulli sem mætir á markaðinn til þess að svara eftirspurn. „Þannig að ég reyni alltaf að troða þessu á einn eða tvo daga rétt fyrir jól þar sem ég geri ekkert annað en þetta. Þannig að þetta er móméntið og núna eru það þrír dagar.“

Jólamarkaður Hulla og Þrándar verður í gangi næstu þrjá daga að Grandagarði 14 þar sem opið verður frá 12 til 18 í dag og á morgun en til 20 á fimmtudagskvöld.

„Það er náttúrlega sama regla og alls staðar annars staðar,“ segir Hulli um sóttvarnaráðstafanir. „Mæta náttúrlega með grímu, ekki vera að pota í fólk og ekki stunda kynlíf með fólki úti á götu.“

toti@frettabladid.is

SÍMAR AUGLÝSINGADEILDIR – AUGLÝSINGASTJÓRI: Gústaf Bjarnason *gustaf@frettabladid.is* **ALMENNAR AUGLÝSINGAR: SÍMI 550 5050:** Hjördís Zoëga *hjordis@frettabladid.is*, Hlynur Þór Steingrímsson, *hlynur@frettabladid.is* , Sigfús Örn Einarsson *sigfus@frettabladid.is*, Örn Geirsson *orn.geirsson@frettabladid.is* **FÓLK/SÉRBLÖÐ SÍMI 550 5077:** Atli Bergmann *atli@frettabladid.is*, Arnar Magnússon *arnarm@frettabladid.is*, Jóhann Waage *johannwaage@frettabladid.is*, Jón Ívar Vilhelmsson *jonivar@frettabladid.is*, **FÓLK OG SÉRBLÖÐ EFNI:** Elín Albertsdóttir *elin@frettabladid.is* **RAÐAUGLÝSINGAR /FASTEIGNIR SÍMI 550 5056:** Hrannar Helgason *hrannar@frettabladid.is*, Viðar Ingi Pétursson *vip@frettabladid.is* **ÞJÓNUSTUAUGLÝSINGAR SÍMI 550-5055:** Arna Rut Kristinsdóttir *arnarut@frettabladid.is*

VORAR

„Besta glæpasaga Ragnars til þessa ... Vetrarmein er vel útfærð glæpasaga, uppbyggingin skipulögð, markviss og spennandi, helstu persónur trúverðugar og rúsínan í pylsuendanum er leikni Ragnars í að afvegaleiða lesendur. Í góðri glæpasögu er nefnilega ekki allt sem sýnist og góður höfundur kemur stöðugt á óvart."

Steinþór Guðbjartsson, Morgunblaðinu

„Hinn geðþekki Ari Þór snýr aftur í sögu sem er full af myrkri og innilokunarkennd. Fullkomin vetrarlesning."

Ann Cleeves

„Vetrarmein er nístandi spennandi lokahnykkur á Siglufjarðarseríu Ragnars."

Independent

„Ragnar er líklega besti núlifandi glæpasagnahöfundur Norðurlanda. ...mæli eindregið með Vetrarmeinum."

Lee Child

„Ísköld harmsaga."

The Times

„Vetrarmein hefði komist á listann minn yfir bestu bækur ársins ef ég hefði ekki þegar verið búinn að velja aðra bók Ragnars, Mistur, á hann."

Ian Rankin

„Vetrarmein er framúrskarandi lokaþáttur í Siglufjarðarsyrpu Ragnars ... Hafi Ísland misst af gullöld glæpasagnanna, þá er landið – og Ragnar – svo sannarlega að bæta upp fyrir það núna."

Sunday Times

VERÖLD

bjartur-verold.is

FRÉTTABLAÐIÐ

550 5000 | RITSTJÓRN ritstjorn@frettabladid.is | AUGLÝSINGADEILD auglysingar@frettabladid.is | PRENTUN Torg ehf. | DREIFING Póstdreifing ehf. dreifing@postdreifing.is

KINDA sögur 2. BINDI
Fæst í verslunum okkar á Selfossi og í Ármúla 42
Bókakaffið

BAKÞANKAR

Jóns Sigurðar Eyjólfssonar

Maradona á gervigrasi

Þegar ég var ungur púrítani og fótboltafíkill ákvað Logi vinur minn að bregða á leik og sagði í óspurðum fréttum: „Heyrðu, þetta er rosalegt með Maradona, hann er víst kominn á fullt í dópið.“ Þetta var freistandi fyrir hann þar sem ég dýrkaði þann argentínska en tók líka fótboltamenn af sakramentinu sæi ég til þeirra lyfta vínglasi. En það var engin leið að ég tryði þessu upp á goðið.

Mér varð hugsað til þessa þegar ég heyrði fjölmiðlafræðinginn Pedro Baños útlista svokallaða gervigrastyrfingu (astroturfing) en það er iðnaður áróðursmanna sem vilja láta líta svo út sem almenningur, eða grasrótin, sé að bregðast hastarlega við fregnum, láta skoðun fárra líta út einsog almenningsálit. Hefðu slíkir menn verið í sporum Loga hefðu þeir ekki eytt púðri í að sannfæra mig um dópneyslu Maradona heldur skellt sér beint í það að segja að mikill óhugur væri í fólki í Napólí eftir að hún spurðist út. Ofan á þetta má svo setja myndir af mótmælum, og þó þar fari nokkrar hræður má láta líta svo út að torgið sé fullt, svo má kaupa falsfréttir, læk, ófagra statusa, fylgjendur og óhróðurssíður. Einhvers staðar þarna á leiðinni álpast áhorfandinn til að trúa jafnvel þó að enginn fótur sé fyrir neinu, en fótur þessi er orðinn aukaatriði nú þegar mörk sannleika og skoðana eru að mást út.

Hitt er svo annað mál, að það er eðli sannleikans að koma í ljós. En það getur tekið langan tíma enda var ég orðinn stálpaður þegar ég loksins fattaði að lygin hans Loga var dagsönn.

Beint í bílinn úr lúgunni
Kvikk ON THE GO | ORKAN

Japanskir hnífar fyrir jólasteikina
TAMAHAGANE
BAKO ÍSBERG
ELDHÚS ALLRA LANDSMANNA
Höfðabakka 9, 110 Reykjavík

★ GERIÐ GÆÐA- OG VERÐSAMANBURÐ ★
JÓLAGJAFIR sem gleðja
VEFVERSLUN svefnogheilsa.is
FRÍR FLUTNINGUR* UM ALLT LAND
Á NÆSTU STÖÐ *NEMA ÚTSÖLUVÖRUR
KYNNTU ÞÉR VÖRUÚRVALIÐ OG VERSLAÐU Í RÓLEGHEITUM Í VEFVERSLUN OKKAR
HERRA- & DÖMU-SLOPPAR
JÓLAVERÐ frá kr. 8.750.-
OOFOS HEILSUINNISKÓR
EINSTAKLEGA MJÚKIR, LÉTTIR OG ÞÆGILEGIR
Verð kr. 9.990.-
MJÚKU VAN DYCK LÖKIN
MEÐ ALOA VERA ÁFERÐ. MARGIR LITIR
20% AFSLÁTTUR
NÝR 2020 HEILSUKODDI
BODYPRINT
STILLANLEGUR HEILSUKODDI
AÐLAGAST FULLKOMLEGA AÐ HÁLSI OG HÖFÐI
Verð frá kr. 18.900.-
JÓLATILBOÐSVERÐ kr. 15.120.-
MIKIÐ ÚRVAL AF RÚMTEPPUM
Í FLESTUM STÆRÐUM
FALLEG HANDKLÆÐI OG SLOPPAR
GLITRANDI JÓLAILMIR FRÁ DURANCE
ThermoFit
BODYPILLOW/VIÐHALDSKODDINN
ÚR ÞRÝSTIJÓFNUNAREFNI
Verð áður kr. 19.900.-
JÓLATILBOÐSVERÐ kr. 15.920.-
Öll verð eru birt með fyrirvara um innsláttarvillur.
JÓLABÆKLINGUR OKKAR ER KOMINN ÚT
FRÁBÆR JÓLATILBOÐ
Skoðaðu bæklinginn á svefnogheilsa.is
NOTALEGT HEIMA um jólin
EITT MESTA ÚRVAL LANDSINS AF HEILSUDÝNUM
VÖNDUÐ, STILLANLEG HJÓNARÚM
Reverie
BODYPRINT
100% SVEFN - 100% HEILSA Góð hvíld
FRIGG/ÓÐINN
HÁGÆÐA SJÖ SVÆÐASKIPTAR HEILSUDÝNUR Á FRÁBÆRU VERÐI
VAXTALAUSAR 12 mán GREIÐSLUR
Svefn & heilsa
Allt fyrir góðan svefn og betri heilsu
BALDURSNES 6 - AKUREYRI
LISTHÚSIÐ - REYKJAVÍK
LISTHÚSIÐ - REYKJAVÍK
Framúrskarandi fyrirtæki 2020
2018-2020 Fyrirmyndarfyrirtæki
LISTHÚSINU LAUGARDAL s. 581 2233
BALDURSNESI 6, AKUREYRI s. 461 1150
UMBOÐSAÐILAR Húsgagnaval, Höfn í Hornafirði og Bara snilld, Egilsstöðum | svefnogheilsa.is