Atvinnublaðið

Mest lesna atvinnublað Íslands*

Sölufulltrúar: Hrannar Helgason, hrannar@frettabladid.is 550 5625, Viðar Ingi Pétursson, vip@frettabladid.is 550 5626

*Neyslukönnun Gallups 2018, allt land, 18-80 ára

job

Sölustjóri

VINNUPALLAR EHF
- ÖRUGGAR LAUSNIR -

Getur þú selt sand í Sahara? Eða klakabox á Grænlandi?

Vinnupallar ehf. óska eftir að ráða öflugan og árangursdrifinn sölustjóra. Leitað er að kröftugum og söludrifnum einstaklingi með reynslu af störfum í byggingaiðnaði eða þjónustu við mannvirkjaiðnaðinn.

Helstu viðfangsefni og ábyrgð:

- Rekstur verslunar
- Umsjón með tilboðs- og áætlanagerð
- Innkaup
- Þjónusta til aðila í mannvirkjaiðnaði

Menntunar- og hæfniskröfur:

- Menntun sem nýtist í starfi
- Reynsla af sölustörfum vegur þungt
- Reynsla af tilboðs-/áætlanagerð
- Reynsla af starfi í byggingaiðnaði eða í þjónustu við mannvirkjaiðnaðinn
- Frumkvæði og drifkraftur
- Framúrskarandi hæfni í mannlegum samskiptum
- Góð færni í íslensku og ensku í ræðu og riti

Vinnupallar ehf. sérhæfa sig í leigu og sölu á vörum og búnaði sem snýr að vinnustaðaöryggi í mannvirkjaiðnaðinum. Vinnupallar ehf. hafa jafnt og þétt verið að bæta vöruframboð síðastliðið ár og líta svo á að hlutverk fyrirtækisins sé að bjóða hágæða öryggisbúnað fyrir hlutaðeigendur í mannvirkjaiðnaði á hagstæðu verði og stuðli þannig að bættri vinnuvernd á Íslandi.

Nánari upplýsingar á **www.vpallar.is**

Umsóknarfrestur er til og með 27. nóvember 2020. Umsókn óskast fyllt út á **www.intellecta.is** og þarf að fylgja ferilskrá og kynningarbréfi. Farið verður með allar fyrirspurnir og umsóknir sem trúnaðarmál.
Upplýsingar veitir Thelma Kristín Kvaran (thelma@intellecta.is) í síma 511 1225.

intellecta
Ráðgjöf • Ráðningar • Rannsóknir

Landsvirkjun

Óskum eftir að ráða viðhaldsstjóra á Mývatnssvæði

Í græna hagkerfinu er dyggð að nýta vel hið gamla og fara vel með þær auðlindir og eignir sem við pössum fyrir komandi kynslóðir.
Auk þess að vinna rafmagn úr endurnýjanlegum auðlindum leggjum við hjá Landsvirkjun áherslu á að viðhalda mannvirkjum okkar sem best, til að lengja líftíma þeirra og fá sem mest út úr þeim.
Nú auglýsum við eftir viðhaldsstjóra sem vill hjálpa okkur að skila rekstrinum í jafn góðu ástandi og við tókum við honum.

Viðhaldsstjóri á Mývatnssvæði hefur umsjón með rekstri, eftirliti og viðhaldi aflstöðva og veitumannvirkja. Einnig hefur viðhaldsstjóri umsjón með framkvæmdum innan starfssvæðisins og skipuleggur rof og vinnu. Viðhaldsstjóri er staðgengill stöðvarstjóra.

- Menntun á véla- og /eða rafmagnssviði
- Reynsla sem gagnast í starfi
- Lipurð í samskiptum og samstarfshæfni
- Stjórnunarreynsla æskileg
- Reynsla og þekking á sviði gæðastjórnunar, viðhaldsstjórnunar, verkefnisstjórnunar, rafmagnsöryggisstjórnunar, verkstjórnunar og áætlunargerðar er æskileg
- Frumkvæði, skipulag og sjálfstæði í starfi
- Góð tölvukunnátta

Sótt er um starfið á vefsíðu Landsvirkjunar, **www.landsvirkjun.is**.
Fyrirspurnir um starfið má senda á starf@landsvirkjun.is
Umsóknarfrestur er til og með 2. desember 2020.

Viðskiptastjóri
á húsgagnasviði Pennans

Penninn óskar eftir viðskiptastjóra í framtíðarstarf á húsgagnasviði.

Penninn Húsgögn er með húsgagnaverslun og sýningarsal í Skeifunni 10 í Reykjavík, en þar má finna þekkta tímalausa hönnun erlendra og íslenskra hönnuða.

Húsgögnin sem Penninn selur eru framleidd af mörgum þekktustu og stærstu húsgagnaframleiðendum heims.

Umsóknir og fyrirspurnir skulu sendast á **atli@penninn.is**
Umsóknarfrestur er til 27. nóvember 2020

STARFSSVIÐ

- Ábyrgð, utanumhald og umsjón ákveðins hóps stærri viðskiptavina
- Sala og tilboðsgerð
- Öflun nýrra viðskiptavina
- Kynning á húsgagnalausnum og vörum fyrir viðskiptavini
- Vaktir í húsgagnaverslun
- Önnur tilfallandi verkefni

HÆFNISKRÖFUR

- Háskólamenntun eða önnur menntun sem nýtist í starfi
- Reynsla af sölu og viðskiptastjórnun
- Rík þjónustulund, sjálfstæði og sveigjanleiki
- Góð almenn enskukunnátta
- Góð almenn tölvukunnátta, kunnátta á Navision er æskileg
- Áhugi á framúrskarandi hönnun og því að selja gæðavörur

vitra. HermanMiller Kinnarps DENCON DAUPHIN

Elkem Iceland

Elkem Ísland kappkostar að starfa í víðtækri sátt við starfsfólk sitt, viðskiptavini, íslenskt samfélag og lífríki náttúrunnar. Með öryggi, fagmennsku og heiðarleika að leiðarljósi leggjum við okkar af mörkum til framleiðslu á hágæða kísilmálmi. Fyrirtækið ber virðingu gagnvart því jafnvægi sem ávallt þarf að ríkja á milli nýtingar og verndunar náttúruauðlinda. Elkem Ísland er hluti af Elkem A/S samsteypunni sem hefur í meira en hundrað ár verið frumkvöðull í tækniþróun í kísiliðnaði og haft frumkvæði að þróun margvíslegra lausna á sviði umhverfismála. Elkem Ísland starfar samkvæmt vottaðri gæða- og umhverfisstjórnun.

LEIÐTOGI RANNSÓKNARSTOFU

Elkem Ísland auglýsir starf leiðtoga rannsóknarstofu laust til umsóknar.
Leitað er að metnaðarfullum einstaklingi sem hefur reynslu af starfi á rannsóknarstofu og stjórnun og hefur áhuga á að vinna að framþróunarverkefnum í tengslum við gæði.

Starfssvið

Vinna með framkvæmdastjóra Gæðatryggingar og EBS ásamt gæðastjóra Elkem Ísland í eftirfarandi verkefnum:

- Rekstur rannsóknarstofu
  - Öryggismál
  - Mannahald
  - Skipulagning og þróun ferla
  - Þjálfun
  - Viðhald og innleiðing tækjabúnaðar
  - Fjárhagsáætlanir
- Samvinna með öðrum deildum við:
  - Að auka gæðavitund og gæðaþekkingu starfsmanna
  - Þróun, þjálfun og eftirfylgni á ferlum varðandi sýnatöku/sýnavinnslu/greiningar
  - Önnur mál er varða gæðatryggingu ferla og vöru í framleiðslu
- Samvinna við aðrar rannsóknarstofur innan Elkem Silicon Products
- Innri og ytri úttektir
- Önnur verkefni í samráði við framkvæmdastjóra

Menntunar- og hæfniskröfur

- Háskólapróf í efnafræði eða efnaverkfræði
- Stjórnunarreynsla
- Reynsla af vinnu á rannsóknarstofu
- Færni í mannlegum samskiptum og hæfni til að vinna í teymi
- Agi, nákvæmni, metnaður, frumkvæði og sjálfstæði í vinnubrögðum
- Reynsla af kennslu og fræðslu starfsmanna er kostur
- Reynsla af innri/ytri úttektum er kostur
- Þekking á straumlínustjórnun (LEAN) er kostur
- Gott vald á íslensku og ensku. Kunnátta í a.m.k. einu Norðurlandamáli er kostur

SÉRFRÆÐINGUR Á SVIÐI EFTIRVINNSLU MÁLMS

Elkem Ísland auglýsir eftir sérfræðingi á sviði heitrar eftirvinnslu málms.

Starfssvið

Vinna í teymi framkvæmdastjóra Fullvinnslu og skipulags hjá Elkem Ísland í eftirfarandi verkefnum:

- Framkvæmir daglegt eftirlit á framleiðslu og lykilferlum sem snúa að heitri eftirvinnslu málms
  - Öryggismál
  - Greining og þróun lykilferla
  - Umbætur tengdar lykilferlum og sem snúa að framleiðslunni
  - Þátttaka í þróun verkferla sem snúa að framleiðslunni
  - Ýmis umbótaverkefni tengd lykilferlum og framleiðslunni
- Vinnur þvert á aðrar deildir innan fyrirtækisins
- Samvinna við aðra sérfræðinga innan Elkem Silicon Products
- Önnur verkefni í samráði við framkvæmdastjóra

Menntunar- og hæfniskröfur

- Háskólapróf í efnafræði eða efnaverkfræði
- Þekking á sambærilegu framleiðsluferli er kostur
- Góð greiningarhæfni
- Stjórnunarreynsla er kostur
- Færni í mannlegum samskiptum og hæfni til að vinna í teymi
- Agi, nákvæmni, metnaður, frumkvæði og sjálfstæði í vinnubrögðum
- Þekking á straumlínustjórnun (LEAN) er kostur
- Gott vald á íslensku og ensku. Kunnátta í a.m.k. einu Norðurlandamáli er kostur

Umsóknarfrestur: **1. desember nk**. Umsóknir óskast fylltar út á **hagvangur.is**. Umsókn þarf að fylgja ítarleg starfsferilskrá og kynningarbréf.
Nánari upplýsingar veitir: Katrín S. Óladóttir, **katrin@hagvangur.is**

HAGVANGUR

VAKI VEX – VILT ÞÚ VERA MEÐ?

Vaki fiskeldiskerfi var stofnað árið 1986 og er leiðandi fyrirtæki í hönnun og þróun á hátæknibúnaði fyrir fiskeldi um allan heim. Fiskiteljarar byggðir á tölvusjón telja fisk á öllum stigum í eldinu; í seiðastöðvum, í brunnbátum og við aflúsun. Annað sérsvið Vaka er búnaður til að stærðarmæla fisk í sjókvíum og gefur hann nákvæmar upplýsingar um meðalþyngd, stærðardreifingu og vöxt fisksins í kvíunum. Dæling og flokkun á fiski, svo og loftun í sjókvíum, eftirlit og stýringar ýmiskonar er einnig stór hluti af vörulínu Vaka. Dótturfélög í Noregi, Chile og Skotlandi, ásamt þjónustu- og umboðsaðilum víða um heim, veita viðskiptavinum ráðgjöf, þjónustu og þjálfun.

Árið 2019 keypti MSD Animal Health allt hlutafé í Vaka og nú sem hluti af MSD eru uppi spennandi áform um stækkun og eflingu fyrirtækisins. Aukin áhersla verður lögð á vöruþróun og þjónustu í nánu samstarfi við viðskiptavini og munu nýjar lausnir knýja framþróun fiskeldis um allan heim. Frekari upplýsingar á **www.vaki.is**

ÞRÓUNARSTJÓRI

Þróunarstjóri leiðir rannsóknir og þróun og stýrir stefnumótun í allri rannsókna- og þróunarstarfsemi fyrirtækisins. Sérstakur fókus er á tölvusjón og gervigreindarlausnir og gerum við ráð fyrir aukningu í þessari starfsemi og fjölgun starfsmanna. Þróunarstjóri mun einnig samræma starfsemi og vinna náið með þróunardeild móðurfyrirtækisins.

Helstu verkefni:
- Lykilmaður í forystuhóp Vaka, ábyrgur fyrir allri þróunarstarfsemi fyrirtækisins
- Forysta, leiðsögn og yfirstjórn þróunarteymisins
- Ábyrgð á ákvörðunum þróunardeildar og endanlegum útfærslum lausna
- Ábyrgð á og stjórnun verkferla
- Ábyrgð á gerð fjárhagsáætlana þróunardeildar og eftirfylgni þeirra
- Ábyrgð á flutningi frumgerða úr þróunarferli í framleiðslu
- Ábyrgð á stuðningi og eftirfylgni með öllum vörum
- Ábyrgð á skrásetningum, vottunum og einkaleyfum

Hæfniskröfur:
- Meistaragráða í verkfræði eða álíka greinum
- Reyndur þróunarstjóri með sterkan tæknilegan bakgrunn
- Mikil reynsla af stjórnun þróunarverkefna
- Reynsla og þekking á uppbyggingu þróunarhópa
- Góð þekking á tækjum verkefnastjórnunar
- Reynsla af stjórnun verkefna í tölvusjón, gervigreind og skýjalausnum
- Þekking á þörfum fiskeldisfyrirtækja er stór kostur
- Góð tungumálakunnátta nauðsynleg

VERKFRÆÐINGUR

Verkfræðingurinn er sérfræðingur í tölvusjón og tekur þátt í þróun á tæknibúnaði sem byggir á tölvusjón og gervigreind.

Helstu verkefni:
- Þróun á tæknibúnaði sem m.a. byggir á tölvusjón og gervigreind
- Úrvinnsla gagna frá mælitækjum
- Forritun og prófanir á hugbúnaði
- Þjálfun gervigreindarlíkana
- Þátttaka í gerð notkunarleiðbeininga
- Samskipti við umboðsmenn, tæknimenn, þjónustuaðila og notendur
- Þátttaka í þróunarverkefnum almennt

Hæfniskröfur:
- Meistaragráða í verkfræði eða álíka greinum
- Reynsla af hönnun á vélbúnaði og/eða hugbúnaði
- Reynsla úr þróunar- eða hönnunarteymum
- Þekking á myndgreiningu, myndvinnslu og gervigreind
- Frumkvæði, sjálfstæði og metnaður
- Góð tungumálakunnátta

HUGBÚNAÐARVERKFRÆÐINGUR

Hugbúnaðarverkfræðingur tekur þátt í þróun á gagnagrunns- og skýjalausnum Vaka sem halda utan um mælingar og skýrslur viðskiptavina víða um heim.

Helstu verkefni:
- Þróun á gagnagrunns- og veflausnum (skýjalausnum)
- Úrvinnsla og framsetning gagna frá mælitækjum
- Forritun og prófanir á hugbúnaði
- Þátttaka í þróunarverkefnum
- Þátttaka í gerð notkunarleiðbeininga
- Samskipti við tæknimenn, þjónustuaðila og notendur
- Þjálfun þjónustuaðila

Hæfniskröfur:
- Meistaragráða í verkfræði, tölvunarfræði eða sambærilegum greinum
- Reynsla af hönnun og hugbúnaðarþróun
- Þekking á gagnagrunnum, þróunartólum og skýjalausnum (AWS og/eða AZURE)
- Þekking á netöryggismálum
- Frumkvæði, sjálfstæði og metnaður
- Góð tungumálakunnátta

ÞJÓNUSTUFULLTRÚI

Þjónustufulltrúi er í beinum samskiptum við viðskiptavini og leysir og/eða miðlar málum til þess að þau fái lausn á sem skilvirkastan hátt. Þjónustufulltrúi er í miklum samskiptum við allar deildir innan Vaka við úrvinnslu mála og mun öðlast víðtæka þekkingu á hinum ýmsu vörum Vaka.

Helstu verkefni:
- Eftirfylgni með þjónustusamningum
- Skoðun og eftirlit með tækjum í gegnum fjartengibúnað
- Uppfærsla á hugbúnaði, innleiðing nýrra lausna fyrir viðskiptavini
- Eftirfylgni með nýjum búnaði með það að markmiði að fyrsta upplifun viðskiptavinar sé sem best
- Samskipti við viðskiptavini á heimsvísu í gegnum síma og netpóst
- Ráðgjöf og upplýsingagjöf
- Skráning á vandamálum og úrlausnum inn í gagnagrunn

Hæfniskröfur:
- Rafeindavirkjun eða sambærileg menntun
- Góð enskukunnátta, þekking á norsku er kostur
- Hæfni í bilanagreiningu á tölvum og öðrum tæknibúnaði
- Þekking á MS Office
- Þjónustulund, drifkraftur og metnaður
- Frumkvæði, sjálfstæði og góðir samskiptahæfileikar

Umsóknarfrestur er til og með **1. desember 2020**. Umsóknir óskast fylltar út á **hagvangur.is**.
Nánari upplýsingar um störfin veitir Inga S. Arnardóttir, **inga@hagvangur.is**

HAGVANGUR

Viltu vera með?

Lyfjafræðingur

Lyf & heilsa óskar eftir lyfjafræðingum til fjölbreyttra starfa í apótekum okkar á höfuðborgarsvæðinu.

Lyfsöluleyfishafi

Lyfjafræðingur óskast til að veita forstöðu einu apóteka okkar á höfuðborgarsvæðinu.

Starfssvið

Í starfinu felst, auk daglegrar stjórnunar apóteksins, fagleg ábyrgð á afgreiðslu lyfja samkvæmt lögum og reglugerðum um lyfsölu.

Hæfniskröfur

Ef þú hefur háskólapróf í lyfjafræði og gilt starfsleyfi, brennandi áhuga á þjónustu, ert jákvæður og opinn einstaklingur, þá gætum við verið að leita að þér.

Lyfjafræðingur

Starfssvið

Í starfinu felst fagleg ábyrgð á afgreiðslu lyfja samkvæmt lögum og reglugerðum um lyfsölu.

Hæfniskröfur

Ef þú hefur háskólapróf í lyfjafræði og gilt starfsleyfi, brennandi áhuga á þjónustu, ert jákvæður og opinn einstaklingur, þá gætum við verið að leita að þér.

Upplýsingar um störfin veitir Guðbjörg Stefánsdóttir, rekstrar- og mannauðsstjóri, gudbjorg@lyfogheilsa.is

Fyrir bæði störfin skal senda umsókn merkta „lyfjafræðingur“, ásamt ferilskrá á starf@lyfogheilsa.is fyrir 6. desember.

www.lyfogheilsa.is

Lyf & heilsa er framsækið þjónustufyrirtæki með starfsemi víðsvegar um landið. Fyrirtækið leggur metnað sinn í að veita viðskiptavinum sínum framúrskarandi þjónustu á sviði heilsu, heilbrigði og lífsgæða.

Lyf & heilsa
Við hlustum!

PIPARTBWA - SÍA

MG málun ehf.

Vanir málarar óskast

Hlutfall: Fullt starf **Tegund:** Iðnaðarmenn

Sjá nánar á Job

job
Finnum draumastarfið **saman**

Seltjarnarnesbær
Laus störf

Leikskóli Seltjarnarness
- **Deildarstjórar,** fullt starf.

Frístundamiðstöð Seltjarnarness
- **Tómstundafræðingur, leikskólakennari, uppeldisfræðingur eða kennari** óskast í hlutastarf með 6-9 ára börnum.

Nánari upplýsingar um störfin og skil umsókna má finna á Ráðningarvef Seltjarnarnesbæjar www.seltjarnarnes.is – **Störf í boði**

Umsóknarfrestur er til 30. nóvember næstkomandi.

Í samræmi við jafnréttisáætlun Seltjarnarnesbæjar eru karlar jafnt sem konur hvött til að sækja um störf. Launakjör eru samkvæmt kjarasamningi Sambands íslenskra sveitarfélaga og hlutaðeigandi stéttarfélaga.

JAFNLAUNAVOTTUN 2019 - 2022

SELTJARNARNESBÆR

seltjarnarnes.is

Sterk tengsl
í íslensku atvinnulífi

HAGVANGUR

hagvangur.is

Hefur þú brennandi áhuga á uppbyggingu íslensks samfélags?

Vegna vaxandi verkefna leitar Framkvæmdasýsla ríkisins að öflugum liðsmönnum til að taka þátt í fjölbreyttum og krefjandi verkefnum við undirbúning, uppbyggingu og endurnýjun starfsaðstöðu ríkisaðila.

Sérfræðingur í viðskiptagreind (BI)

Starfið fellur undir svið fjárfestingaáætlana og greininga og felur í sér þátttöku í uppbyggingu stafrænna innviða fyrir eignastýringu og verkefnastjórnun eignamála ríkisins.

Helstu verkefni:

- Uppbygging, hönnun og þróun gagnagrunna, vöruhúss gagna og gagnavinnslu
- Viðhald og rekstur gagnagrunna, vöruhúss gagna og gagnavinnslu
- Þróun viðskiptagreindar samhliða þróun á gagnavinnslum og vöruhúsi gagna
- Framsetning upplýsinga í skýrslum og á mælaborði
- Greining og hönnun gagna, gagnamarkaða og teninga
- Innleiðing nýrra stafrænna lausna

Verkefnastjóri - umhverfismál

Starfið felur í sér þátttöku í framþróum umhverfisáherslna í íslenskri mannvirkjagerð og verður starfsmaður hluti af umhverfisteymi FSR.

Helstu verkefni:

- Miðlun þekkingar og reynslu FSR á sviði sjálfbærrar þróunar við skipulag, hönnun, byggingu, rekstur og viðhald mannvirkja, innan stofnunar sem utan
- Umsjón og eftirfylgni með umhverfisvottunarkerfum og viðmiðum FSR
- Rýni á framsetningu umhverfisáherslna í hönnunargögnum
- Samskipti við og rýni gagna frá ráðgjafateymum og verktökum
- Þátttaka í skilgreiningu viðmiða fyrir vistvænar áherslur í mannvirkjagerð og þróun á umhverfisvídd FSR
- Umsjón með innra umhverfisstarfi FSR (Græn skref, loftslagsstefna o.fl.)

Verkefnastjóri - verkhönnun

Starfið fellur undir svið verkhönnunar og framkvæmda og felur í sér tækifæri til að taka þátt í framþróun aðferða og viðmiða í hönnun og undirbúningi framkvæmda á vegum ríkisaðila.

Helstu verkefni:

- Verkefnastjórnun á stigi verkhönnunar og við undirbúning framkvæmda
- Umsjón með og rýni útboðsgagna og tæknilýsinga
- Gerð verk-, kostnaðar- og tímaáætlana
- Rýni útboðsgagna og umsagnir vegna áætlunargerðar
- Þátttaka í gerð hönnunar- og verksamninga
- Ráðgjöf til ráðuneyta og stofnana um húsnæðismál og verklegar framkvæmdir
- Þátttaka í frumkvæðisverkefnum s.s. innleiðingu á notkun verkefnavefja, upplýsingalíkana mannvirkja og umhverfisvottunarkerfa í byggingariðnaði á Íslandi

Verkefnastjóri - verklegar framkvæmdir

Starfið fellur undir svið verkhönnunar og framkvæmda og felur í sér tækifæri til að taka þátt í framþróun aðferða og viðmiða í framkvæmdum á vegum ríkisaðila.

Helstu verkefni:

- Umsjón og verkefnastjórnun verkefna á stigi framkvæmda
- Hlutverk verkkaupa gagnvart verktökum, byggingarstjóra og eftirliti
- Rýni hönnunargagna og kostnaðaráætlana á hönnunarstigi
- Rýni útboðsgagna og gerð umsagna um áætlunargerð
- Þátttaka í gerð verksamninga og umsjón með þeim
- Ráðgjöf til ráðuneyta og stofnana um húsnæðismál og verklegar framkvæmdir
- Þátttaka í frumkvæðisverkefnum s.s. innleiðingu á notkun verkefnavefja, upplýsingalíkana mannvirkja og umhverfisvottunarkerfa í byggingariðnaði á Íslandi

FRAMKVÆMDASÝSLA RÍKISINS

Framkvæmdasýsla ríkisins (FSR) er leiðandi afl á sviði uppbyggingar og endurnýjunar starfsaðstöðu ríkisaðila.

Markmið okkar er að efla verklag, auka skilvirkni, hagkvæmni og gæði við framkvæmdir og húsnæðisöflun ríkisins.

Við störfum í virku samstarfi við Ríkiseignir, ráðuneyti og stofnanir ríkisins og leitum markvisst leiða til að efla aðstöðu hins opinbera og stuðla að ábyrgri uppbyggingu samfélaginu til heilla.

FSR er í fararbroddi við að innleiða vistvænar vinnuaðferðir og upplýsingalíkön mannvirkja (BIM) í byggingariðnaði á Íslandi.

Framkvæmdasýslan starfar í krefjandi umhverfi og er hæft starfsfólk grunnstoð hennar. Við leggjum áherslu á að starfsfólk sýni frumkvæði, fagmennsku og þjónustulund, njóti sín í starfi og hafi möguleika á að auka þekkingu sína og reynslu með markvissum hætti.

Meðal verkefna í vinnslu eru hjúkrunarheimili víða um landið, húsnæði viðbragðsaðila á höfuðborgarsvæðinu, Hús íslenskunnar, skrifstofubygging Alþingis, uppbygging gestastofa og innviða á friðlýstum svæðum, þróun stjórnarráðsreits í miðborg Reykjavíkur og uppbygging ofanflóðavarna.

Laun eru samkvæmt gildandi kjarasamningi fjármála- og efnahagsráðherra og viðkomandi stéttarfélags.

Umsóknir gilda í 6 mánuði frá því að umsóknarfrestur rennur út.

Nánari upplýsingar má finna á:
www.fsr.is

Umsóknarfrestur er til og með 7. desember 2020. Ítarlegri upplýsingar um störfin ásamt menntunar- og hæfniskröfum er að finna á **www.intellecta.is**. Með umsókn þarf að fylgja ítarleg starfsferilskrá og kynningarbréf þar sem gerð er grein fyrir hæfni umsækjenda sem nýtist í starfi. Áhugasamir einstaklingar, af öllum kynjum og aldri, eru hvattir til að sækja um störfin. Öllum umsóknum verður svarað að ráðningu lokinni.

intellecta
Ráðgjöf • Ráðningar • Rannsóknir

Rafvirkjameistari

Smith & Norland vill ráða yfirmann til starfa í þjónustudeild fyrirtækisins.

Starfið felur í sér viðgerðir og þjónustu á heimilistækjum, kælitækjum og öðrum rafbúnaði, innkaup og afgreiðslu varahluta, símsvörun og umsjón með þjónustuverkstæði okkar.
Leitað er að röskum og sjálfstæðum einstaklingi, rafvirkja með meistararéttindi, sem vill takast á við áhugavert starf og hefur mikinn áhuga á þjónustu og mannlegum samskiptum í vaxandi umsvifum.

Um er að ræða gott framtíðarstarf hjá traustu og framsæknu fyrirtæki á rafmagnssviði.
Áhugasamir sendi umsókn á **halldorh@sminor.is** eða skili henni á skrifstofu fyrirtækisins með upplýsingum um menntun og fyrri störf fyrir 27. nóvember.

Umsóknareyðublöð má nálgast á heimasíðu okkar, **sminor.is** (undir flipanum Fyrirtækið).
Farið verður með allar umsóknir og fyrirspurnir sem trúnaðarmál.

100 ÁRA 1920-2020

SMITH & NORLAND
Nóatúni 4 · Sími 520 3000
www.sminor.is

PÓST- OG FJARSKIPTASTOFNUN

CERT.IS

Forstöðumaður - Netöryggissveitin CERT-IS

Hlutverk Póst- og fjarskiptastofnunar er að stuðla að netöryggi ásamt hagkvæmri, öruggri og aðgengilegri fjarskiptaþjónustu og efla virka samkeppni á markaði. Gert er ráð fyrir að starfsemi vegna netöryggis meira en tvöfaldist á 3 árum og er fjármögnuð í fjármálaáætlun.

PFS starfar í síbreytilegu alþjóðlegu umhverfi og hvílir starfsemin annars vegar á alþjóðlegri þróun í fjarskiptum, upplýsingatækni og netöryggi og hins vegar á lagagrundvelli EES svæðisins. Flestir starfsmenn PFS taka þátt í alþjóðlegum verkefnum.

Hjá PFS starfa nú um 30 manns, aðallega sérfræðingar við úrlausn verkefna á sviði netöryggis, tæknimála, viðskipta og laga sem tengjast hlutverki stofnunarinnar. Sjá einnig á www.pfs.is.

Netöryggissveitin CERT-IS er sjálfstæð eining innan Póst- og fjarskiptastofnunar og hefur það hlutverk að greina netógnir, viðhafa ástandsvitund, upplýsa um netógnir og meðhöndla og samræma viðbrögð við netatvikum í netumdæmi Íslands. Starfsemin fer fram á grundvelli laga um öryggi net- og upplýsingakerfa mikilvægra innviða (NIS-lög), fjarskiptalaga og laga um Póst-og fjarskiptastofnun. Sérstakt netumdæmi netöryggissveitarinnar nær til bankastarfsemi og innviða fjármálamarkaða, samgangna, orku-, hita- og vatnsveitna, heilbrigðisþjónustu, Stjórnarráðsins, auk fjarskipta, stafrænna grunnvirkja og stafrænnar þjónustu. Þá er netöryggissveitin landbundinn tengiliður í alþjóðasamstafi CERT-teyma.

Starfssvið

- Leiða áframhaldandi uppbyggingu netöryggissveitarinnar CERT-IS í samstarfi við hóp sérfræðinga stofnunarinnar og hagaðila.
- Umsjón og ábyrgð á starfsemi netöryggissveitar CERT-IS.
- Samskipti við hagaðila, fjölmiðla, þjónustuhóp netöryggissveitarinnar og stjórnvöld vegna starfsemi sveitarinnar.
- Þátttaka í alþjóðlegu starfi CERT-teyma.

Menntunar- og hæfniskröfur

- Hæfni til að vinna í hópi og leiða samvinnu og breytingar þar sem sjónarmið lögfræði og tækni mynda saman lausn.
- Almenn þekking á netöryggismálum ásamt uppbyggingu og virkni netkerfa.
- Háskólanám sem nýtist í starfi, framhaldsmenntun er kostur.
- Drifkraftur, frumkvæði, jákvæðni og metnaður til að ná árangri.
- Góð samskiptahæfni, bæði í rituðu og mæltu máli á íslensku og ensku.
- Stjórnunarreynsla er kostur.
- Hreint sakavottorð og skal standast öryggisvottun á grundvelli varnamálalaga.

Í boði eru samkeppnishæf kjör í síbreytilegu og spennandi umhverfi, þar sem gerðar eru miklar fagkröfur.

Umsóknarfrestur er til og með 30. nóvember 2020.

Umsóknir óskast fylltar út á **www.vinnvinn.is**.

PFS hvetur einstaklinga af öllum kynjum til að sækja um starfið.
Umsóknir gilda í 6 mánuði frá því að umsóknarfrestur rennur út.

Umsókn skal fylgja ferilskrá og ítarlegt kynningarbréf þar sem gerð er grein fyrir ástæðu umsóknar og rökstuðningur um færni viðkomandi til að gegna starfinu.

Umsjón með ráðningarferlinu hafa Hilmar Garðar Hjaltason (hilmar@vinnvinn.is) og Jensína Kristín Böðvarsdóttir (jensina@vinnvinn.is) hjá Vinnvinn.

vinnvinn
RÁÐNINGAR \ RÁÐGJÖF

SKAGINN 3X

YOUR **NEW CAREER** STARTS HERE!

BE THE FUTURE OF FOOD PROCESSING INNOVATION

SERVICE

Service Manager

- Develop our service business and operations further
- Build outstanding customer experience and facilitate growth
- Great technical understanding of the food processing industry
- Customer focused with commercial skills and a mindset for growth

Technical Support Lead

- Develop and lead our team of technical support engineers
- Organize our help desk and technical support material
- Optimize the capabilities of a team in a fast paced environment
- In-depth technical skills from an industrial environment
- A resourceful fixer with a customer service mindset

Technical Support Engineers

- Remote and onsite technical support around the world
- Be ready to travel and work flexible hours in different time zones
- A solution oriented trouble shooter with great technical training
- A quick thinker, who enjoys technical challenges

Spare Parts Lead

- Grow our spare parts business with proactive sales activities
- Work closely with our supply chain and engineering teams
- Ensure outstanding deliveries and offerings to clients
- Organized, efficient and sales oriented mindset

Service Coordinator

- Manage service requests and coordinate service delivery
- Organize service visits and carry out various data entry tasks
- A flexible multi-tasker with a penchant for service
- A responsive organizer who is active and outgoing

FINANCE

Cost Controller

- Oversee and develop the cost model and improve efficiency
- Analyze costs and support project cost management
- An insightful cost controller who can easily collaborate with others
- Great written and oral communication skills

ENGINEERING & PRODUCT DEVELOPMENT

Head of Software Engineering

- Lead the development of our digital product offering
- Grow our digital business and coordinate the right competences
- An experienced software leader with a passion for growth
- A visionary with great communication and organizational skills

Software Engineers

- Experienced, ambitious software engineers for various positions
- Skilled in back-end and front-end development
- Fields include automation, databases and vision systems
- Resourceful, organized, innovative and methodological

DevOps Engineer

- Manage delivery pipeline for digital and automation solutions
- Continuously oversee and maintain processes and standards
- Maintain quality and speed of deployments
- Great organizational and communication skills

Project Manager – R&D

- Proactive R&D leader for freezing, chilling, thawing and cleaning
- Lead work across our development and engineering teams
- Expert food technologist with passion for QC and food safety
- Strong communication and leadership skills

Project Manager – Processes, QC and Infrastructure

- Lead and facilitate various development projects
- Support processes, infrastructure and engineering standards
- A highly skilled engineer to work with different stakeholders
- A proactive, process optimizer with sound business sense

Multimedia Sales Engineer

- A proficient 3D, multimedia layout designer for sales engineering
- Resourceful, proactive engineer with a creative mind
- Expert in Autodesk, Inventor 3D and multimedia development
- Passionate about animation and virtual & augmented reality

Food Processing Industry Experts

- Experienced food processing industry specialists wanted
- Sales, service, software, procurement, logistics and engineering
- Several opportunities available for the right global industry experts

For further information please check **www.skaginn3x.com/jobs** or contact: **hilmar@vinnvinn.is** and **jensina@vinnvinn.is** vinn vinn

JOIN US AS
WE JOIN FORCES IN 2021

BAADER and **SKAGINN** will be joining forces in **January 2021** when **BAADER** will acquire a majority share in **SKAGINN 3X.** The transaction is subject to customary closing conditions and the approval of the relevant authorities.

SKAGINN 3X is an innovative producer of chilling, freezing and thawing solutions for the food processing industry.

www.skaginn3x.com

BAADER is the global partner on food processing solutions with over 100 years' experience.

www.baader.com

VA 26/2020

Director of Administration

The Administration Division of the European Free Trade Association (EFTA) is based in Brussels and provides internal services and support to the whole Organisation. The Director of Administration is responsible for the services of Finance, Human Resources, IT and Logistics, in accordance with the organisation's strategy and goals.

The successful candidate will lead a team of 15 staff members and have the overall responsibility for the internal administrative services provided to the Secretariat. S/he will have a transversal role providing support to the five operational Divisions located in Geneva, Brussels, and Luxembourg, as well as to the Financial Mechanism Office of the EEA EFTA States in Brussels and therefore travels to all duty stations.

Applicants must apply via the EFTA e-recruitment tool:
http://jobs.efta.int/

Deadline for applications: **6 December 2020**.

The function of Director of Administration at EFTA involves:

- Leadership and support of the different heads of teams (Finance, HR, IT) and co-ordination of all services;
- Internal Financial control and reporting to EFTA Senior Management and Member States;
- Assisting EFTA Senior Management in their decisions regarding personnel policies, staffing and financial planning and other strategic decisions;
- Representing the management towards the staff committee of the EFTA Secretariat for the current business;
- Extensive contacts with the Member States, other EFTA Organisations and the relevant authorities.

APPLICANTS MUST BE NATIONALS OF ONE OF THE EFTA MEMBER STATES (ICELAND, LIECHTENSTEIN, NORWAY AND SWITZERLAND)

For further information on this post, please contact:
Ms Inga Hanna Gudmundsdottir, Head of HR, ihg@efta.int, tel. +32 2 286 17 06

GÆÐA- OG MANNAUÐSSTJÓRI

Borgarbyggð er fallegt, friðsælt og fjölskylduvænt sveitarfélag á Vesturlandi, í nálægð við allt sem skiptir máli. Í þeirri vegferð sem fram undan er ætlum við að efla þjónustu sveitarfélagsins og vera tilbúin að mæta áskorunum framtíðarinnar. Áhersla verður lögð á þverfaglegt samstarf í verkefnamiðuðu umhverfi og frekari þróun innra starfs sem leiði að framúrskarandi þjónustu og öflugu vinnuumhverfi.

Við leitum eftir öflugum og drífandi einstaklingi sem sýnir metnað og frumkvæði í starfi. Borgarbyggð hefur einsett sér að leggja aukna áherslu á notendamiðaða þjónustuhönnun, tækniframþróun og þjónustu við íbúa og viðskiptavini.

Erum við að leita að þér?

HELSTU VERKEFNI OG ÁBYRGÐ

- **Framkvæmd starfsmannastefnu sveitarfélagsins.**
- **Stuðningur og ráðgjöf til stjórnenda í mannauðsmálum og undirbúningur reglna og leiðbeininga til að gæta jafnræðis, svo sem ráðningaferli, móttaka starfsmanna og starfslok.**
- **Uppsetning, útfærsla og innleiðing gæðakerfis og daglegur rekstur þess.**
- **Afmarka þá ferla sem eru nauðsynlegir fyrir gæðakerfi og forgangsraðar þeim. Stýrir vinnu við gerð ferla og gæðakerfis í samstarfi við hlutaðeigandi aðila hverju sinni.**
- **Vaktar, mælir og greinir ferla og hefur yfirumsjón með eftirliti með ferlum.**
- **Ákvarðar hvaða árangursmælingar skulu framkvæmdar.**
- **Framkvæmir innri úttektir, svo sem starfsmannakannanir og árangursmælingar og fleiri þætti til að framfylgja stefnum sveitarfélagsins.**
- **Vinnur að úrbótum og eftirfylgni.**
- **Vinnur að þjónustuþróun og innleiðingu notendamiðaðrar þjónustuhönnunar.**
- **Vinnur að innleiðingu teymisvinnu í sveitarfélaginu.**
- **Þátttaka í stefnumótunarvinnu og vinnuhópum á vegum sveitarfélagsins í samráði við sveitarstjóra.**

MENNTUNAR- OG HÆFNISKRÖFUR

- **Krafist er háskólamenntunar sem nýtist í starfi.**
- **Framhaldsmenntun í verkefna-, gæða- eða mannauðsstjórnun eða sambærilegum greinum æskileg.**
- **Marktæk reynsla af gæða- og mannauðsmálum nauðsynleg.**
- **Reynsla af rekstri gæðastjórnunarkerfa, mótun verkferla, innleiðingu og umbótastarfi nauðsynleg.**
- **Þekking á opinberri stjórnsýslu æskileg.**
- **Framúrskarandi hæfni í mannlegum samskiptum.**
- **Þekking og/eða reynsla af úrvinnslu tölfræðilegra gagna.**
- **Reynsla af teymisvinnu, stefnumótun og breytingastjórnun er kostur.**
- **Sjálfstæði í störfum, faglegur metnaður, frumkvæði og góð skipulagshæfni.**
- **Rík þjónustulund**
- **Hæfni til að tjá sig í ræðu og riti á íslensku og ensku.**

FREKARI UPPLÝSINGAR UM STARFIÐ

Launakjör eru samkvæmt gildandi samningum Sambands íslenskra sveitarfélaga við viðkomandi stéttarfélag. Umsókn skal fylgja náms- og starfsferilskrá ásamt afriti af prófskírteinum og starfsleyfi. Umsókn fylgi einnig kynningarbréf.

Umsóknir skal senda á netfangið atvinna@borgarbyggd.is. Öllum umsóknum verður svarað.

Vinnutími: Dagvinna • Starfshlutfall: 100% • Starfssvið: Skrifstofa sveitarstjóra

Umsóknarfrestur er til og með: 28. nóvember n.k.
Nánari upplýsingar veitir Þórdís Sif Sigurðardóttir sveitarstjóri
sveitarstjori@borgarbyggd.is - 433-7100

BORGARBYGGÐ

Sveitarfélagið ÁRBORG

Leikskólinn Goðheimar Selfossi laus störf

Leikskólinn Goðheimar er nýr sex deilda leikskóli sem er í byggingu við Engjaland 21 á Selfossi. Áætlað er að opna hluta leikskólans í mars 2021 og allan leikskólann í ágúst 2021.
Hér með eru auglýstar stöður sérkennslustjóra, deildarstjóra, leikskólakennara, matráðs og aðstoðarmatráða.

Í Sveitarfélaginu Árborg búa rúmlega 10 þúsund manns og lögð er áhersla á öflugt skóla- og frístundastarf og góða velferðarþjónustu. Skólar og aðrar deildir fjölskyldusviðs vinna að því að styrkja heildstæða nær þjónustu við börn, foreldra og skóla. Þá er áhersla lögð á snemmtækan stuðning, góð tengsl skóla og skólastiga og skólaþróunarverkefni sem unnin eru í anda lærdómssamfélagsins. Leitað er að metnaðarfullum einstaklingum sem búa yfir þekkingu, reynslu og áhuga á skólastarfi.

Sérkennslustjóri

Um er að ræða 100% stöðu sérkennslustjóra sem ráðið verður í frá og með **15. febrúar 2021** eða eftir nánari samkomulagi.

Deildarstjórar

Um er að ræða þrjár 100% stöður deildarstjóra sem ráðið verður í frá og með **15. febrúar 2021** og þrjár 100% stöður deildarstjóra sem ráðið verður í frá og með **1. ágúst 2021**

Leikskólakennarar

Um er að ræða 12 stöður leikskólakennara í 100% starfshlutfalli sem ráðið verður í frá og með **1. mars 2021** og 12 stöður leikskólakennara sem ráðið verður í frá og með **1. ágúst 2021**

Matráður/matreiðslumaður

Leitað er að metnaðarfullum einstaklingi sem getur hafið störf **15. febrúar 2021** í 100 % starf

Aðstoðarmatráðar

Ein 100% staða frá **1. mars 2021** og ein 80% staða frá **1. ágúst 2021**

Frekari upplýsingar um störfin: menntun, hæfniskröfur, helstu ábyrgð og verkefni er hægt að kynna sér á heimasíðu Árborgar – Laus störf

Laun eru samkvæmt kjarasamningi Sambands íslenskra sveitarfélaga og viðeigandi stéttarfélags. Vakin er athygli á stefnu Árborgar að jafna hlutfall kynjanna í störfum og að vinnustaðir endurspegli fjölbreytileika samfélagsins.

Nánari upplýsingar um störfin veitir Sigríður Birna Birgisdóttir, leikskólastjóri, sigridurb@arborg.is Sími 480-6352 og 480-3272.

Umsóknum fylgi leyfisbréf, yfirlit yfir nám, fyrri störf og rökstuðningur fyrir hæfni í starfi.

Umsókn ásamt fylgigögnum skal skila í gegnum ráðningarvef sveitarfélagsins http://starf.arborg.is/ **Umsóknarfrestur er til 25. nóvember 2020.**

Framendaforritari

Við leitum að fjölhæfum, hressum vefforritara með brennandi áhuga á notendaupplifun, viðmóti og framsetningu gagna til að leiða vefþróun fyrirtækisins. Um er að ræða spennandi starf í alþjóðlegu umhverfi.

STARFSSVIÐ

- Þróun á nýju notendaviðmóti fyrir vefkerfi Össurar
- Þátttaka í hugmyndavinnu fyrir notendaupplifun
- Samskipti við UX/UI hönnuði og aðra hagaðila innan Össurar
- Þátttaka í þróunarteymum og samvinna við aðrar deildir innan Össurar

HÆFNISKRÖFUR

- Háskólamenntun í tölvunarfræði eða önnur sambærileg menntun sem nýtist í starfi
- Góð þekking á React, Redux, NodeJS, NextJS, Docker
- Reynsla af útgáfustýringu með Git
- Þekking á Heroku, Prismic er kostur
- Brennandi áhugi á UX
- Framúrskarandi samskiptahæfni og jákvætt viðmót
- Frumkvæði og skipulögð vinnubrögð
- Drifkraftur og hæfni í teymis- og verkefnavinnu
- Mjög góð enskukunnátta

Umsóknarfrestur er til og með 30. nóvember 2020.

Við hvetjum áhugasama til að sækja um, óháð kyni og uppruna.
Sótt er um starfið á vef Össurar, ossur.is/mannaudur.
Athugið að velja viðeigandi starf. For English version please see the above webpage.

Nánari upplýsingar veitir mannauðsdeild í síma 515 1300.

Össur er leiðandi alþjóðlegt fyrirtæki á sviði stoð- og stuðningstækja.
Hjá félaginu starfa um 3.500 manns í 26 löndum.
Gildi félagsins eru: Heiðarleiki – Hagsýni – Hugrekki.

WWW.OSSUR.IS

SÉRFRÆÐINGUR Í REKSTRI MIKILVÆGRA INNVIÐA

Við leitum að reynslumiklum sérfræðingi með ríka öryggisvitund til að takast á við spennandi verkefni á sviði upplýsinga-tækni í samhentu UT teymi okkar.

Upplýsingatækni gegnir veigamiklu hlutverki í allri starfsemi Landsnets og felur starfið í sér ábyrgð á rekstri allra grunninnviða auk tæknilegra öryggismála. Flutningskerfi raforku á Íslandi treystir á uppitíma og rekstraröryggi tölvukerfanna og því er um krefjandi og ábyrgðarmikið starf að ræða.

Hæfniskröfur

- Umfangsmikil reynsla af rekstri mikilvægra innviða í stærri fyrirtækjum
- Góð þekking á rekstri
  - sýndarumhverfa og skýjalausna
  - stýrikerfa netþjóna (Windows/Linux) og SQL innviða
  - eldveggja, afritunarlausna og eftirlitskerfa
- Góð þekking á net- og upplýsingaöryggi (hugbúnaðaröryggi)
- Sjálfstæð og öguð vinnubrögð

Starfs- og ábyrgðarsvið

- Umsjón með daglegum rekstri upplýsingatæknikerfa Landsnets
- Eftirlit með afköstum og rekstraröryggi upplýsingakerfa
- Þátttaka í innleiðingum og úrbótaverkefnum
- Samskipti við þjónustuaðila Landsnets á sviði upplýsingatæknimála

Umsóknarfrestur er til 29. nóvember 2020. Sótt er um starfið á **landsnet.is**.
Umsókn þarf að fylgja ítarleg starfsferilskrá og kynningarbréf.
Nánari upplýsingar veitir Ólafur Kári Júlíusson, mannauðssérfræðingur, **mannaudur@landsnet.is**.

Landsnet | Gylfaflöt 9 | 112 Reykjavík | Sími 563 9300 | landsnet@landsnet.is | www.landsnet.is

LANDSNET

Embætti dómara við Landsrétt
laust til umsóknar

Dómsmálaráðuneytið auglýsir laust til umsóknar eitt embætti dómara við Landsrétt. Stefnt er að því að skipa í embættið hið fyrsta eftir að dómnefnd um hæfni umsækjenda um dómaraembætti hefur lokið störfum. Um launakjör fer samkvæmt lögum um dómstóla nr. 50/2016, sbr. lög nr. 79/2019.

Umsækjendur skulu fullnægja skilyrðum 21. gr. laga nr. 50/2016. Í samræmi við 4. gr. reglna nr. 970/2020, um störf dómnefndar sem fjallar um hæfni umsækjenda um dómaraembætti, er áskilið að í umsókn komi fram upplýsingar um: 1) menntun og framhaldsmenntun, 2) reynslu af dómstörfum, 3) reynslu af lögmannsstörfum, 4) reynslu af stjórnsýslustörfum, 5) reynslu af fræðistörfum, s.s. kennslu og öðrum akademískum störfum og upplýsingar um útgefnar ritrýndar greinar og bækur, fræðilega fyrirlestra o.s.frv., 6) reynslu af stjórnun, 7) reynslu af öðrum aukastörfum sem nýtast dómaraefni, s.s. vinnu í tengslum við undirbúning lagasetningar o.fl., 8) almenna og sérstaka starfshæfni, 9) andlegt atgervi og sjálfstæði í vinnubrögðum, 10) tvo fyrrverandi eða núverandi samstarfsmenn eða yfirmenn sem geta veitt dómnefnd bæði munnlega og skriflega upplýsingar um störf og samstarfshæfni umsækjanda og 11) aðrar upplýsingar sem varpað geta ljósi á faglega eiginleika og færni umsækjanda sem máli skipta fyrir störf landsréttardómara.

Með umsókn skal fylgja eftir því sem við á: 1) afrit af prófskírteinum, 2) afrit dóma í munnlegum fluttum málum sem umsækjandi hefur samið atkvæði í síðustu 12 mánuði, 3) afrit af stefnu og greinargerð í málum sem umsækjandi hefur samið og flutt munnlega síðustu 12 mánuði, 4) afrit af úrskurðum stjórnvalda sem umsækjandi hefur samið síðustu 12 mánuði og 5) útgefin fræðirit og ljósrit af tímaritsgreinum umsækjenda. Þess er óskað að þær tímaritsgreinar sem hafa verið ritrýndar verði auðkenndar. 6) Önnur gögn sem varpa ljósi á faglega færni umsækjanda til starfa sem landsréttardómari.

Umsóknir skulu berast dómsmálaráðuneytinu eigi síðar en 7. desember nk. Til þess að hraða afgreiðslu umsókna og bréfaskiptum er áskilið að umsóknir og fylgigögn berist dómsmálaráðuneytinu á minnislykli eða með rafrænum hætti á netfangið starf@dmr.is.

Öllum umsóknum verður svarað þegar ákvörðun um skipun liggur fyrir.

Dómsmálaráðuneytinu,
20. nóvember 2020.

Stjórnarráð Íslands
Dómsmálaráðuneytið

MG málun ehf.

Vanir málarar óskast

Hlutfall: Fullt starf **Tegund:** lónaðarmenn

Sjá nánar á Job

job
Finnum draumastarfið **saman**

Seltjarnarnesbær
Laus störf

Leikskóli Seltjarnarness
- **Deildarstjórar,** fullt starf.

Frístundamiðstöð Seltjarnarness
- **Tómstundafræðingur, leikskólakennari, uppeldisfræðingur eða kennari** óskast í hlutastarf með 6-9 ára börnum.

Nánari upplýsingar um störfin og skil umsókna má finna á Ráðningarvef Seltjarnarnesbæjar www.seltjarnarnes.is – **Störf í boði**

Umsóknarfrestur er til 30. nóvember næstkomandi.

Í samræmi við jafnréttisáætlun Seltjarnarnesbæjar eru karlar jafnt sem konur hvött til að sækja um störf. Launakjör eru samkvæmt kjarasamningi Sambands íslenskra sveitarfélaga og hlutaðeigandi stéttarfélaga.

JAFNLAUNAVOTTUN 2019 - 2022

SELTJARNARNESBÆR

seltjarnarnes.is

ERT ÞÚ STAFRÆNN LEIÐTOGI?

Langar þig að hjálpa fyrirtækjum og stofnunum að breyta ferlum, samskiptum, upplýsingagjöf, þjónustu, afgreiðslu og ákvörðunum yfir á stafrænt form og þannig auka sjálfvirkni, sjálfsafgreiðslu, bæta þjónustu og skilvirkni? Þá gæti þetta verið starf fyrir þig!

HELSTU VERKEFNI:
- Leiða og byggja upp ofurteymi sérfræðinga sem sinna ráðgjöf, breytingastjórnun og útfærslu tæknilausna
- Leiða vöruþróun og þróun viðskiptaferla hjá viðskiptavinum
- Leiða hönnunarspretti og móta tillögur á sviði stafrænnar þjónustu
- Þátttaka í stefnumótandi áherslum á sviði stafrænna umbreytinga
- Skipulag sölufunda, aðkoma að samningagerð og samskipti við viðskiptavini

HÆFNISKRÖFUR:
- Leiðtoga- og samskiptahæfileikar
- Haldbær reynsla og skilningur á stafrænum umbreytinga verkefnum
- Þekking á agile aðferðafræði, design thinking og ferlagreiningu
- Gott auga fyrir hönnun, bæði UI og UX
- Drifkraftur, sjálfstæði og ástríða fyrir umbreytingu
- Háskólanám eða önnur þjálfun sem nýtist í starfi

Um er að ræða starf á sviði stafrænna lausna hjá Origo. Sótt er um starfið á vef Origo, **origo.is/atvinna**. Umsóknarfrestur er til og með **1. desember nk**. Allar umsóknir og fyrirspurnir verða meðhöndlaðar sem trúnaðarmál og þeim svarað.

Nánari upplýsingar um starfið veitir Kjartan Hansson, **kjartan.hansson@origo.is**, forstöðumaður stafrænna lausna.

JAFNLAUNAVOTTUN 2020 - 2023

Hjá Origo starfar öflugur hópur fólks sem nýtir hugvit sitt til að efla árangur, hagsæld og öryggi viðskiptavina.

origo

LÖGREGLAN
Á HÖFUÐBORGARSVÆÐINU

Lögreglan á höfuðborgarsvæðinu er nútímaleg og framsækin þjónustustofnun sem er til staðar fyrir alla alltaf. Megin áhersla er lögð á að starfsfólk búi yfir þekkingu og hæfni til að takast á við fjölbreytileg verkefni. Áhersla er á traust og gagnsæi í samskiptum, jafnrétti, starfsánægju og heilbrigðan starfsanda. Gildi LRH eru **TRAUST, FAGMENNSKA** og **ÖRYGGI.**

Við ráðningar hjá LRH er tekið mið af jafnréttisáætlun embættisins.
Umsóknarfrestur er til **1. desember 2020.**

Fjármálastjóri

Við embættið er laust til umsóknar starf fjármálastjóra. Við leitum að drífandi og framsýnum einstaklingi í spennandi og krefjandi starfsumhverfi.

Helstu verkefni
- Fjármálastjórn og reikningshald
- Gerð og eftirfylgni fjárhags- og rekstraráætlana
- Greining, úrvinnsla og miðlun fjárhagsupplýsinga
- Umsjón með innkaupum og samningagerð
- Gerð þjónustusamninga og uppgjör þeirra
- Ábyrgð á upplýsingatæknimálum og þróun þeirra
- Dagleg stjórnun fjármáladeildar og upplýsingatækni
- Situr í yfirstjórn embættisins og tekur þátt í stefnumótun

Hæfnikröfur
- Háskólamenntun sem nýtist í starfi er skilyrði
- Framhaldsmenntun á sviði fjármála er æskileg
- Haldbær reynsla af rekstrar- og fjármálastjórnun er nauðsynleg
- Þekking á opinberum rekstri og lögum um opinber fjármál
- Framúrskarandi samskipta- og samstarfshæfni
- Mjög góð þjónustulund, jákvætt viðhorf og sveigjanleiki
- Skipulagshæfni, frumkvæði og sjálfstæð og öguð vinnubrögð
- Mjög góð tölvukunnátta er nauðsynleg, þ.m.t. Excel og annar Microsoft hugbúnaður
- Góð þekking á upplýsingatækniumhverfi og áhugi á þróun á því sviði
- Þekking á Orra fjárhagskerfi er kostur
- Góð íslensku- og enskukunnátta

Óskað er eftir að umsókn fylgi greinargóð ferilskrá yfir menntun og fyrri störf, staðfesting á námi og kynningarbréf þar sem umsækjandi gerir grein fyrir ástæðu umsóknarinnar og rökstyður hæfni sína í starfið.

Vakin er athygli á því að engan má ráða til starfa hjá lögreglu sem hefur gerst sekur um refsivert athæfi sem telja má svívirðilegt að almenningsáliti eða sýnt af sér háttsemi sem getur rýrt það traust sem starfsfólk lögreglu verða almennt að njóta. Til þess að staðreyna þetta er lögreglu heimilt að afla upplýsinga úr sakaskrá og málaskrám lögreglu, sbr. 28. gr. a. lögreglulaga nr. 90/1996.

Frekari upplýsingar um starfið
Sótt er um inn á starfatorg.is Starfshlutfall er 100%
Umsóknir sem berast eftir að umsóknarfresti lýkur verða ekki teknar til greina. Öllum umsóknum verður svarað þegar ákvörðun um ráðningu hefur verið tekin.
Athygli er vakin á því að umsóknir munu gilda í 6 mánuði frá því að umsóknarfrestur rennur út.

Nánari upplýsingar
Eygló Huld Jónsdóttir s. 444-1000 netfang eyglo.huld@lrh.is og Halldór Halldórsson s. 444-1000 netfang halldor.halldorsson@lrh.is

ARTASAN

Við leitum að tveimur öflugum og metnaðarfullum starfsmönnum í sterka og samhenta heild sem starfar í fjölbreyttu, áhugaverðu og skemmtilegu umhverfi. Hjá Artasan starfar 16 manna samhentur hópur í sölu og markaðssetningu á heilsuvörum, lausasölulyfjum og samheitalyfjum, sem stuðla að bættri heilsu og vellíðan almennings.

Artasan er hluti af fyrirtækjasamstæðu Veritas ásamt, Distica, MEDOR, Stoð og Vistor.

SÖLUSTJÓRI

Starf sölustjóra felst í að tryggja að sölumarkmiðum sé náð í samræmi við áherslur og stefnu fyrirtækisins. Sölustjóri leiðir hóp sölu- og rekstrarfulltrúa og ber ábyrgð á að viðhalda langtímasambandi við endursöluaðila fyrir vörur fyrirtækisins ásamt því að tryggja að réttar vörur séu seldar á réttu verði á réttum stað. Sölustjóri stýrir sölu- og markaðsherferðum gagnvart endursöluaðilum og hámarkar þannig arðsemi heildarinnar. Sölustjóri heyrir beint undir framkvæmdastjóra.

Helstu verkefni:

- **Ábyrgð á skilvirku langtímasambandi við endursöluaðila**
- **Að tryggja rétta samsetningu vöruúrvals í verslunum**
- **Samskipti og samningagerð við innkaupastjóra**
- **Að samræma sölu- og markaðsherferðir**
- **Að byggja upp og viðhalda teymi sölu- og rekstrarfulltrúa**
- **Að samræma innkaupa- og söluáætlanir**

Hæfniskröfur:

- **Háskólapróf í viðskiptafræði eða sambærileg menntun**
- **Fimm ára starfsreynsla af sambærilegu starfi**
- **Framúrskarandi samskiptahæfni, frumkvæði og vilji til að miðla þekkingu**
- **Reynsla af sölumennsku og samningagerð**
- **Góð greiningarhæfni og viðskiptareynsla**
- **Þekking á smásölurekstri er skilyrði**
- **Leiðtogahæfni ásamt reynslu af uppbyggingu og stjórnun teyma**

REKSTRARFULLTRÚI

Starf rekstrarfulltrúa felst í að tryggja að réttar vörur séu til á réttum tíma fyrir viðskiptavini í samvinnu við innri og ytri aðila. Rekstrarfulltrúi leiðir þau verkefni sem snúa að eftirspurnarhliðinni, þróar langtímaspár og heldur utan um aðfangakeðjuna. Rekstrarfulltrúi leitar leiða til þess að bæta núverandi ferla ásamt því að þróa og fylgja eftir lykilmælikvörðum í starfseminni. Rekstrarfulltrúi heyrir beint undir sölustjóra.

Helstu verkefni:

- **Samhæfing á sölu- og innkaupaáætlunum**
- **Stofnun og viðhald birgja, vara og verða**
- **Náið samstarf með sölu- og markaðsteymum**
- **Verð- og framlegðarútreikningar ásamt eftirliti**
- **Markaðsgreiningar og skýrslugerð**
- **Áætlunargerð og umbætur**

Hæfniskröfur:

- **Háskólapróf í verkfræði, viðskiptafræði eða sambærileg menntun**
- **Krafa um tveggja ára starfsreynslu af sambærilegu starfi**
- **Framúrskarandi greiningargeta og hæfni til þess að finna nýjar lausnir**
- **Mjög góð Excel kunnátta skilyrði**
- **Kunnátta í Power BI og NAV er kostur**
- **Framúrskarandi samskiptahæfni, frumkvæði og vilji til að miðla þekkingu**
- **Geta til að hanna og fylgja eftir stöðluðu verklagi og ferlum**

2016 2020 Framúrskarandi fyrirtæki

Umsóknarfrestur er til 29.nóvember 2020

Tekið er við umsóknum í gegnum heimasíðu **Artasan**, **www.artasan.is**.

Umsókn skal fylgja ítarleg ferilskrá og kynningarbréf þar sem fram koma ástæður þess að sótt er um starfið og rökstuðningur fyrir hæfni viðkomandi í starfið.

Nánari upplýsingar veita **Brynjúlfur Guðmundsson** framkvæmdastjóri Artasan, bg@artasan.is og **Pétur Veigar Pétursson** starfsmannastjóri, petur@veritas.is.

GILDI ARTASAN ERU ÁREIÐANLEIKI, HREINSKIPTNI OG FRAMSÆKNI

Reykjavíkurborg
Umhverfis- og skipulagssvið

Sérfræðingur óskast til starfa hjá byggingarfulltrúanum í Reykjavík

Umhverfis- og skipulagssvið Reykjavíkurborgar óskar eftir sérfræðingi til starfa hjá byggingarfulltrúanum í Reykjavík. Byggingarfulltrúi annast meðal annars umsóknir um byggingarleyfi og afgreiðslu þeirra. Umsýsla þess fer fram í samræmi við lög um mannvirki og byggingarreglugerð, ásamt öðrum tilheyrandi lögum, reglugerðum og skilmálum sem varða notkun lóða og byggingarframkvæmdir á þeim.

Helstu verkefni og ábyrgð

- Yfirferð séruppdrátta aðalhönnuða fyrir útgáfu byggingarleyfa.
- Gerð umsagna vegna umsókna um rekstrarleyfi.
- Yfirferð umsókna um byggingarleyfi til samanburðar við innsend gögn og uppdrætti.
- Tilfallandi vettvangsskoðanir vegna umsókna.
- Greina og skrá athugasemdir inn í skráningarkerfi byggingarfulltrúa.
- Samskipti við hönnuði, umsækjendur og íbúa varðandi umsóknir, gögn og leiðbeiningar.
- Annast önnur þau verk sem vikomanda eru falin af byggingarfulltrúa.

Menntunar- og hæfniskröfur

- Menntun í arkitektúr eða sambærileg menntun á háskólastigi.
- Löggilding til að leggja inn aðaluppdrætti fyrir byggingarleyfi er skilyrði ásamt reynslu í hönnun mannvirkja og gerð aðal- og séruppdrátta.
- Mikil hæfni í mannlegum samskiptum og færni til að vinna og eiga samskipti í hóp.
- Nákvæm, öguð og sjálfstæð vinnubrögð.
- Færni í notkun á algengum hugbúnaði sem tengist tækni- og skrifstofustörfum.
- Frumkvæði, áræðni og röggsemi til verka.
- Geta til að vinna undir álagi.

Um er að ræða framtíðarstarf og er æskilegt að starfsmaður geti hafið störf sem fyrst. Launakjör eru samkvæmt kjarasamningi Reykjavíkurborgar og hlutaðeigandi stéttarfélags.

Umsóknarfrestur er til 30. nóvember 2020. Sækja skal um starfið á heimasíðu Reykjavíkur-borgar ***www.reykjavik.is*** undir „***störf í boði***“ “**Sérfræðingur hjá byggingarfulltrúa**”. Nánari upplýsingar um starfið veitir Nikulás Úlfar Másson, byggingarfulltrúi í síma 411-1111 eða með því að senda tölvupóst á ***nikulas.ulfar.masson@reykjavik.is***

Vakin er athygli á stefnu Reykjavíkurborgar um jafnan hlut kynja í störfum
og að vinnustaðir borgarinnar endurspegli það margbreytilega samfélag sem borgin er.

Erum við
að leita
að þér?

Skrifstofustjóri skrifstofu landgæða

Umhverfis- og auðlindaráðuneytið leitar að öflugum stjórnanda sem hefur metnað og áhuga til að leiða starf skrifstofu landgæða í ráðuneytinu.

Helstu verkefni og ábyrgð

Hlutverk skrifstofu landgæða er m.a. að vinna að verkefnum sem varða náttúruvernd, náttúrurannsóknir, veiðistjórnun, landgræðslu og skógrækt, verndar- og orkunýtingaráætlun og uppbyggingu ferðamannastaða. Skrifstofan fer með alþjóðlegt samstarf í þessum málaflokkum.

Umhverfis- og auðlindaráðherra skipar í embættið til fimm ára. Hlutverk skrifstofustjóra er að leiða starf skrifstofunnar undir yfirstjórn ráðuneytisstjóra.

Í ráðuneytinu er unnið að viðamiklum verkefnum á málefnasviði skrifstofunnar. Um er að ræða krefjandi embætti sem felur í sér fjölbreytt verkefni og mikil tækifæri til að hafa áhrif og vinna að stefnumótun og þróun verndar og nýtingar þeirra gæða sem íslensk náttúra býr yfir.

Leitað er eftir einstaklingi með eftirfarandi þekkingu og eiginleika

- Háskólamenntun með meistaragráðu sem nýtist í starfi
- Þekkingu og/eða reynslu á málefnasviði skrifstofunnar
- Færni til að skapa liðsheild og leiða fólk til árangurs
- Mjög góða samskiptafærni og lausnamiðaða hugsun
- Árangursríka reynslu af stjórnun og stefnumótun
- Þekking eða reynsla af opinberri stjórnsýslu er kostur
- Gott vald á íslensku og ensku og góð kunnátta í einu Norðurlandamáli er kostur

Í ráðuneytinu starfar um 45 manna samhentur hópur á sex skrifstofum. Ráðuneytið leggur áherslu á öfluga liðsheild og góðan starfsanda. Ráðuneytið hefur hlotið gæðavottun umhverfisstjórnunarkerfis og jafnlaunavottun.

Umsóknarfrestur er til og með 7. desember nk. Sótt er um starfið á Starfatorgi – starfatorg.is

Umsókn skal fylgja ferilskrá og ítarlegt kynningarbréf um ástæðu umsóknar og rökstuðningur veittur fyrir hæfni viðkomandi í embættið. Hæfnisnefnd skipuð af umhverfis- og auðlindaráðherra metur hæfni umsækjenda samkvæmt reglum nr. 393/2012 og skilar greinargerð til ráðherra.

Upplýsingar um embættið veitir Sigríður Auður Arnardóttir, ráðuneytisstjóri í umhverfis- og auðlindaráðuneytinu, sigridur.arnardottir@uar.is

Stjórnarráð Íslands
Umhverfis- og
auðlindaráðuneytið

ÚTBOÐ

RARIK óskar eftir tilboðum í:

RARIK 20011
Larsenstræti 4, Selfossi - Jarðvinna og undirbúningur lóðar

Um er að ræða jarðvegsskipti undir nýbyggingu. Uppfyllingu undir sökkla og botnplötu ásamt fyllingu vegna lóðaframkvæmda.

Helstu magntölur:
Gröftur á lausum jarðvegi : 4.600 m³
Fylling undir undirstöður: 4.800 m³
Fylling í lóð: 4.600 m³

Verkinu skal lokið eigi síðar en 1. mars 2021.

Útboðsgögn er hægt að sækja, án greiðslu, á vefsíðu RARIK, www.rarik.is (útboð í gangi) frá og með þriðjudeginum 24. nóvember 2020.

Skila þarf tilboðum fyrir kl. 14:00, þriðjudaginn 8. desember 2020 á skrifstofu RARIK, Dvergshöfða 2, 110 Reykjavík eða með því að senda tilboð í rafrænu formi á netfangið ulfing@rarik.is.

Vegna sóttvarna verður tilboðsgjöfum sent fjarfundarboð að morgni opnunardags sem þeir geta nýtt til að tengjast og fylgjast með opnun tilboða. Fjarfundurinn fer fram í gegnum fjarfundarforritið Teams frá Microsoft. Hægt verður að tengjast fundinum beint í gegnum vafra eða nálgast Teams fyrir tölvur í Office svítu Microsoft og fyrir snjallsíma og spjaldtölvur má sækja forritið í Play Store, App Store eða Google Play.

RARIK

Sími 528 9000 • www.rarik.is

Reykjavíkurborg
Skóla- og frístundasvið

Leikskólastjóri í Sunnuási

Skóla- og frístundasvið Reykjavíkurborgar auglýsir stöðu leikskólastjóra í Sunnuási lausa til umsóknar.
Sunnuás er sjö deilda leikskóli í Langholts- og Laugaráshverfi, í næsta nágrenni við Laugardalinn. Einkunnarorð leikskólans eru virðing, gleði og sköpun. Sunnuás er Grænfánaskóli og umhverfismennt, útikennsla og endurnýting er ríkur þáttur í starfinu. Unnið er eftir kenningum Berit Bae og Bronfernbrenner um samskipti og áhersla lögð á sjálfseflingu og félagsfærni sem eru tveir af grundvallarþáttum Menntastefnu Reykjavíkurborgar. Virðing ríkir fyrir einstaklingnum og liðsheildinni og áhersla á að raddir barnanna heyrist en Sunnuás stefnir að því að verða réttindaskóla UNICEF og unnið er að spennandi verkefnum í tengslum við Barnasáttmála Sameinuðu þjóðanna. Sunnuás hlaut hvatningarverðlaun skóla- og frístundaráðs fyrir öskudagsbúningagerð árið 2018. Gott samstarf er við foreldra og árlega taka börn og fjölskyldur þeirra þátt í jólaverkstæði í Sunnuási þar sem þau fá tækifæri til að vinna saman og njóta samveru.
Leitað er að einstaklingi sem býr yfir leiðtogahæfileikum og er tilbúinn til að leiða áfram gott og metnaðarfullt leikskólastarf í Sunnuási.

Meginhlutverk leikskólastjóra er að:
- Vera faglegur leiðtogi leikskólans og móta framtíðarstefnu hans innan ramma laga, reglugerða, aðalnámskrár og stefnu Reykjavíkurborgar.
- Bera ábyrgð á daglegu starfi í leikskólanum.
- Skipuleggja foreldrasamstarf í samvinnu við foreldra og starfsmenn.
- Hafa yfirumsjón með innra mati á starfi leikskólans og umbótaáætlunum.
- Hvetja til þróunar og nýbreytni í leikskólastarfi.
- Stýra rekstri leikskólans á grundvelli fjárhagsáætlunar.
- Bera ábyrgð á starfsmannamálum, svo sem ráðningum, vinnutilhögun og starfsþróun.
- Skipuleggja tengsl skólans við ýmsa samstarfsaðila.

Í öllu starfi skóla- og frístundasviðs er unnið að innleiðingu Menntastefnu Reykjavíkur, „Látum draumana rætast", þar sem leiðarljósin eru virkni og þátttaka barna, aukið samstarf og fagmennska.

Menntunar- og hæfniskröfur:
- Leikskólakennaramenntun og leyfisbréf kennara.
- Viðbótarmenntun í stjórnun eða kennslureynsla á leikskólastigi.
- Reynsla af stjórnun æskileg.
- Stjórnunarhæfileikar og vilji til að leita nýrra leiða.
- Þekking á rekstri, áætlanagerð og fjármálastjórnun.
- Lipurð og hæfni í samskiptum.
- Sjálfstæði og frumkvæði.

Umsókn fylgi yfirlit yfir nám og fyrri störf, leyfisbréf til að nota starfsheitið kennari og greinargerð um framtíðarsýn umsækjanda á starf í leikskólanum.

Ráðið verður í stöðuna frá 1. febrúar 2021. Umsóknarfrestur er til og með 6. desember 2020.

Laun eru samkvæmt kjarasamningi Sambands íslenskra sveitarfélaga og Kennarasambands Íslands vegna Félags stjórnenda leikskóla. Umsækjendur eru beðnir um að sækja um starfið á heimasíðu Reykjavíkurborgar, www.reykjavik.is/storf
Nánari upplýsingar veitir Ingibjörg M. Gunnlaugsdóttir, skrifstofustjóri fagskrifstofu leikskólamála, sími 411 1111.
Netfang: ingibjorg.m.gunnlaugsdottir@reykjavik.is

Vakin er athygli á stefnu Reykjavíkurborgar um jafnan hlut kynja í störfum og að vinnustaðir borgarinnar endurspegli það margbreytilega samfélag sem borgin er.

Vinnumarkaðs-sérfræðingur

Alþýðusamband Íslands auglýsir eftir sérfræðingi í vinnumarkaðsmálum til liðs við öflugan hóp starfsmanna. Leitað er að einstaklingi sem hefur ríka þekkingu og brennandi áhuga á vinnumarkaðsmálum og kjörum og hagsmunum launafólks. Viðkomandi þarf að vera kraftmikill og jákvæður og geta sýnt frumkvæði í starfi og sjálfstæð vinnubrögð.

Fólk af öllum kynjum og ólíkum uppruna er hvatt til að sækja um.

Helstu verkefni og ábyrgð
- Stefnumótun og greiningar á sviði vinnumarkaðsmála.
- Þátttaka í nefndum og ráðum fyrir hönd ASÍ.
- Umfjöllun um málefni vinnumarkaðar framtíðar með tilliti til loftslagsbreytinga og nýrrar tækni.
- Samstarf við kjörna forystu og aðildarfélög ASÍ og önnur samtök launafólks.

Fríðindi í starfi
- Sveigjanlegur vinnutími.
- Samgöngustyrkur.
- Íþróttastyrkur.

Menntunar- og hæfniskröfur
- Háskólamenntun í vinnumarkaðsfræði eða í öðrum sambærilegum greinum sem veita góðan undirbúning fyrir starfið.
- Staðgóð þekking á íslenskum vinnumarkaði, stofnunum hans og umhverfi kjarasamninga.
- Góð þekking á helstu forritum Microsoft Office.
- Góð íslensku- og enskukunnátta og hæfni til að tjá sig í ræðu og riti. Kunnátta í Norðurlandamáli, pólsku eða öðrum tungumálum er æskileg.
- Góð samskiptahæfni.
- Þekking á norrænum vinnumarkaði og reynsla af félagsstörfum er kostur.

Nánari upplýsingar um starfið veitir Halla Gunnarsdóttir framkvæmdastjóri ASÍ í síma 535 5600.

Alþýðusamband Íslands er stærsta fjöldahreyfing launafólks á landinu með ríflega 130 þúsund félagsmenn í 46 aðildarfélögum. Alþýðusambandið berst fyrir bættum kjörum félagsmanna sinna og stendur vörð um réttindi þeirra. Félagsmenn í aðildarfélögum ASÍ eru starfandi á flestum sviðum samfélagsins, á almennum vinnumarkaði og hjá ríki og sveitarfélögum. ASÍ sinnir margvíslegri þjónustu við aðildarfélög og félagsmenn og tekur virkan þátt í erlendu samstarfi samtaka launafólks.

Alþýðusamband Íslands

Vegagerðin er eftirsóknarverður vinnustaður sem hentar jafnt báðum kynjum.

Svæðisstjóri Borgarnesi

Vegagerðin auglýsir eftir öflugum einstaklingi til að sinna starfi svæðisstjóra vestursvæðis Vegagerðarinnar.

Vestursvæðið nær yfir vestfirði og vesturland, allt frá Hvalfirði að Holtavörðuheiði. Svæðisstjóri hefur aðsetur í Borgarnesi.

Hlutverk svæðisstjóra hjá Vegagerðinni er að hafa yfirumsjón með starfsemi svæðisins og framkvæmd á stefnu Vegagerðarinnar þar.

Menntunar- og hæfniskröfur

- Háskólamenntun sem nýtist í starfi. Framhaldspróf æskilegt
- Reynsla af stjórnun og mannaforráð
- Reynsla af rekstri, fjármálum, áætlanagerð og verkefnastjórnun
- Góð þekking á hlutverki og starfssemi Vegagerðarinnar
- Þekking og reynsla á sviði mannvirkjagerðar
- Skipulagshæfni, frumkvæði og hæfni til að vinna sjálfstætt
- Framúrskarandi hæfni í mannlegum samskiptum
- Góð íslensku- og enskukunnátta í rituðu og töluðu máli

Umsóknarfrestur er til og með 1. desember 2020.

Starfssvið

- Æðsti yfirmaður starfsmanna á svæðinu
- Stjórnun á starfsemi og verkefnum svæðis
- Áætlanagerð og fjármál svæðisins
- Yfirumsjón með kaupum á ráðgjöf og útboði verka á svæðisvísu
- Framkvæmd á viðhaldi og þjónustu vegakerfis svæðisins
- Samskipti við opinbera aðila og hagsmunaaðila
- Stefnumótun og seta í framkvæmdastjórn

Í umsókn komi fram persónulegar upplýsingar ásamt upplýsingum um þá menntun og hæfni sem óskað er eftir fyrir viðkomandi starf, þar með talið menntunar- og starfsferilsskrá.

Tekið skal fram að umsóknir geta gilt í sex mánuði frá því að umsóknarfrestur rennur út.

Nánari upplýsingar um starfið veita Bergþóra Þorkelsdóttir forstjóri (bergthora.thorkelsdottir@vegagerdin.is) eða Sigurbjörg J. Narby Helgadóttir mannauðsstjóri (sigurbjorg.helgadottir@vegagerdin.is) og í síma 522-1000

Öllum umsóknum verður svarað þegar ákvörðun um ráðningu hefur verið tekin.

Laun eru greidd samkvæmt kjarasamningi ríkisins og viðkomandi stéttarfélags.

Sótt er um laus störf á heimasíðu Vegagerðarinnar, www.vegagerdin.is

---

EIGNAMIÐLUN

SALA FASTEIGNA SÍÐAN 1957 GRENSÁSVEGUR 11 SÍMI 588 9090 WWW.EIGNAMIDLUN.IS

DALVEGUR 16B

280.3 m²
200 Kópavogur
Verð: 64.900.00 kr.

Kjartan Hallgeirsson
Löggiltur fasteignasali
Sími 824 9093
kjartan@eignamidlun.is

LAUST STRAX

Vandað atvinnu/skrifstofuhúnæði á mjög góðum stað við Dalveg í Kópavogi á tveimur hæðum.

Neðri hæðin er skráð 143,1 fm, þar er veslunarsalur, snyrting og lagerrými með stórum innkeyrsludyrum.
Efri hæðin er 137,2 fm og þar er skrifstofurými ásamt eldhúsi, baðherbergi og geymslu

---

EIGNAMIÐLUN

SALA FASTEIGNA SÍÐAN 1957 GRENSÁSVEGUR 11 SÍMI 588 9090 WWW.EIGNAMIDLUN.IS

TRAUSTUR KAUPANDI ÓSKAR EFTIR 140-200 FM SÉRHÆÐ Í VESTURBORGINNI.

Æskileg staðsetning: Melar, Hagar eða Ægisíða.

Afhendingartími samkomulag.

Góðar greiðslur í boði.

RAÐHÚS EÐA PARHÚS ÓSKAST TRAUSTUR KAUPANDI ÓSKAR EFTIR RAÐHÚSI EÐA PARHÚSI, 160-250 FM.

Æskileg staðsetning: Háaleitishverfi

Afhendingartími samkomulag.

Góðar greiðslur í boði.

Sverrir Kristinsson
Lögg. fasteignasali
Sími: 861 8514
sverrir@eignamidlun.is

---

job
Finnum draumastarfið saman

Erum við að leita **að þér?**

Hefur þú áhuga á að vinna við miðlun lista og menningar?

Norræna húsið leitar að fræðslufulltrúa

Norræna húsið í Reykjavík er vettvangur norrænna lista, menningar, tungumála og þjóðfélagsumræðu. Öll okkar starfsemi hefur sjálfbærni að leiðarljósi. Við stefnum að kolefnishlutleysi og leggjum áherslu á jafnrétti og margbreytileika. Norræna húsið býður upp á framsækna og þýðingarmikla dagskrá á sviði lista, bókmennta og samfélagslegra málefna allan ársins hring.

Sem fræðslufulltrúi í Norræna húsinu verður þú hluti af þróun og starfi í spennandi og fjölbreyttu menningarumhverfi. Umsækjandi mun miðla listum og menningu til barna og unglinga í íslensku umhverfi. Starfið er skapandi og sveigjanlegt og krefst sjálfstæðra vinnubragða um leið og umsækjandi hefur tækifæri á að afla sér frekari þekkingar og reynslu á sviði menningar og lista.

HÆFNI

- Viðeigandi menntun á sviði lista og menningar.
- Menntun og/eða reynsla í kennslu og/eða starfi með börnum og unglingum.
- Góð hæfni í íslensku, ensku og að minnsta kosti einu norrænu tungumáli.
- Þekking á hinum stafræna heimi, nýjustu tækni og samfélagsmiðlum ásamt þeim möguleikum sem þeir hafa upp á að bjóða.
- Þekking og innsýn í barna- og unglingamenningu.
- Framúrskarandi samskiptahæfni og ánægja af starfi með börnum og unglingum.
- Skapandi og lausnamiðaður hugsunarháttur
- Vinnusemi, góð skipulagsfærni og sjálfstæð vinnubrögð

STARFIÐ

- Skipuleggja og útfæra þematengd verkefni (af öllum toga) fyrir börn og unglinga með áherslu á sýningar og bókmenntatengt efni auk þess að taka beinan þátt í norrænu samstarfi.
- Þróa og útbúa verkefni fyrir skóla og frístundaheimili.
- Umsjón skólahópa sem koma í leiðsögn um húsið.
- Vinna þvert á annað starf í húsinu og taka þátt í viðburðum og daglegu starfi.

Um er að ræða fullt starf (100%) og ráðið verður til eins árs eða frá 4.1.2020 – 31.12.2021. Nánari upplýsingar veitir Erling Kjærbo yfirbókavörður í síma 859 6100. Umsóknir sendist á erling@nordichouse.is.

Umsóknarfrestur er til 6. desember 2020.

Norræna húsið

Viðburðadagatal á NORRAENAHUSID.IS

SÆBRAUT 4

170 Seltjarnarnes

FASTEIGNASALAN TORG
Áb. Sigurður Gunnlaugsson löggiltur fasteignasali

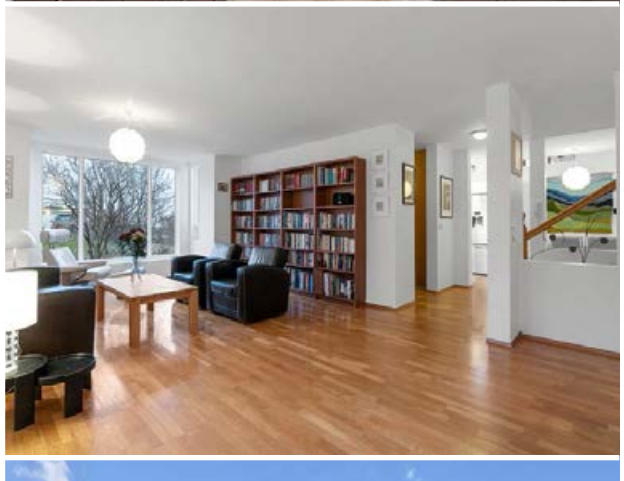

145.000.000 kr.

OPIÐ HÚS Sunnudaginn 22. nóvember kl. 14:00-15.00
Hringið og bókið skoðun í síma: **820 2222**

Herbergi: 8
Stærðir: 330,4 m²

SJÁVARÚTSÝNI. FALLEGT OG FRÁBÆRLEGA VEL STAÐSETT EINBÝLISHÚS MEÐ INNBYGGÐUM BÍLSKÚR Á ÞESSUM EFTIRSÓTTA STAÐ SÆBRAUT 4, Á SUÐURHLUTA SELTJARNARNESS.

Um er að ræða eign sem er skráð 288,4fm en gólfflötur er mun stærri þar sem hluti eignarinnar er undir súð. Finnur Fróða teiknaði hluta af innréttingum og skápum og Stanislaw Bochic teiknaði og hannaði garðinn. Árið 2018 var eldhús endurnýjað og fremra baðherbergi neðri hæðar árið 2020. Svefnherbergin eru 5 og stofurnar 2. Stutt er í alla þjónustu og fallegar gönguleiðir við sjóinn.

Eignin skiptist eftirfarandi: neðri hæð; forstofa, eldhús, stofa og borðstofa, hol, Baðherbergi, hjónasvíta með fataherbergi og baðherbergi, búr, þvottahús og bílskúr með geymslulofti. Efri hæð: Hol, 4 svefnherbergi, stór arinstofa/sjónvarpsstofa og 2 geymslur.

Hafdís Rafnsdóttir
fasteignasali
gsm: **820 2222**
hafdis@fstorg.is

HÖRGSHLÍÐ 26

105 Reykjavík

FASTEIGNASALAN TORG
Áb. Sigurður Gunnlaugsson löggiltur fasteignasali

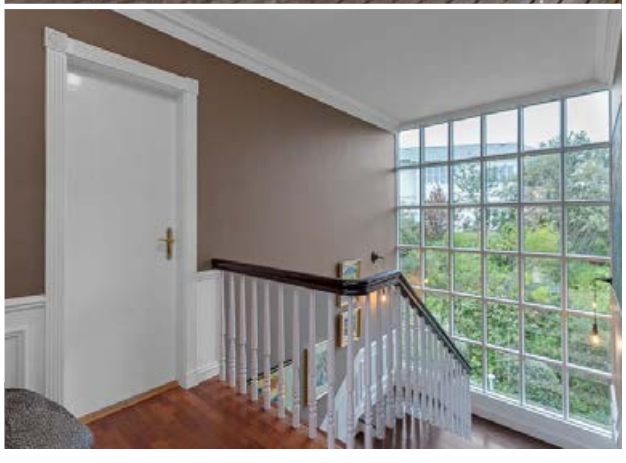

149.000.000 kr.

OPIÐ HÚS Sunnudaginn 22. nóvember kl. 15.30-16.00
Hringið og bókið skoðun í síma: **820 2222**

Herbergi: 9
Stærðir: 330,4 m²

FRÁBÆRLEGA VEL STAÐSETT EINBÝLISHÚS MEÐ AUKAÍBÚÐ Á ÞESSUM EFTIRSÓTTA STAÐ Í HLÍÐUNUM. UM ER AÐ RÆÐA VIRÐULEGT OG KLASSÍSKT HÚS, HÖRGSHLÍÐ 26 SEM ER TEIKNAÐ AF HERÐI BJARNASYNI OG ER SKRÁÐ SKV F.M.R 330FM..

Góð aukaíbúð er á neðstu hæð, tilvalin til útleigu eða fyrir fjölskyldumeðlim. Svefnherbergi í aðalíbúð eru þrjú möguleiki á fjórum. Fallegir loftalistar og rósettur í loftum setja sjarmerandi svip á eignina. Garðurinn er gróinn með heitum potti og útisturtu og aðkoma góð með opnu bílskýli.

Eignin er á eftirsóttum stað í hlíðunum þar sem örstutt er í skóla, framhaldsskóla, háskóla, Kringluna og aðra þjónustu sem og í útivistarsvæði í Öskjuhlíð og menningarlíf miðborgarinnar er í næsta nágrennibílskúr með geymslulofti. Efri hæð: Hol, 4 svefnherbergi, stór arinstofa/sjónvarpsstofa og 2 geymslur.

Hafdís Rafnsdóttir
fasteignasali
gsm: **820 2222**
hafdis@fstorg.is

FASTEIGNASALAN TORG

Áb. Sigurður Gunnlaugsson löggiltur fasteignasali

2020 Fyrirmyndarfyrirtæki í rekstri — Viðskiptablaðið keldan

520 9595

Fasteignasalan TORG Garðatorgi 5 210 Garðabær www.fstorg.is

kraftur • traust • árangur

Hafdís Fasteignasali 820 2222

Sigurður Fasteignasali 898 6106

Dórothea Fasteignasali 898 3326

Þorsteinn Fasteignasali 694 4700

Sigríður Fasteignasali 699 4610

Berglind Fasteignasali 694 4000

Jón Gunnar Fasteignasali 848 7099

Darri Örn Sölufulltrúi 767 0000

Jóhanna Kristín Fasteignasali 837 8889

NÝTT Í SÖLU

URRIÐAHOLTSSTRÆTI 14-20

Verð frá 51,5 mkr.

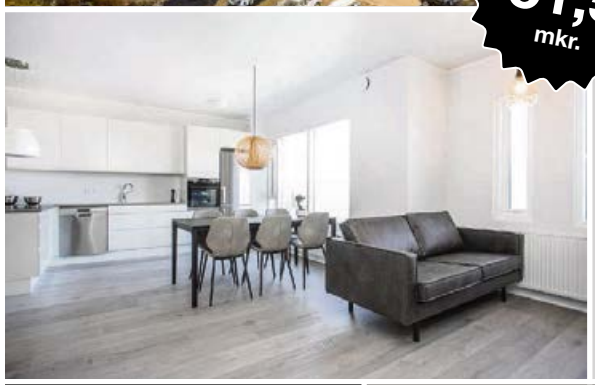

Aðeins 6 íbúðir óseldar

Möglega hægt að fá hlutdeildarlán!

NYTT Í SÖLU
URRIÐAHOLTSSTRÆTI 14-20

Vandaðar og vel skipulagðar íbúðir í tveimur húsum með sameiginlegum bílakjallara.

Stæði í bílageymslu fylgir flestum íbúðum. Íbúðirnar afhendast fullbúnar án gólfefna. 3ja til 5 herbergja íbúðir.

Afhending nóvember 2020

OPIÐ HÚS
laugardaginn 21. nóv. kl. 13:00-14:00

Stærðir frá 86-241 m² | **Herbergi: 3-5**

Þorsteinn fasteignasali 694 4700

Berglind fasteignasali 694 4000

Bakkasmári 13 — 201 Kópavogur — 96.800.000

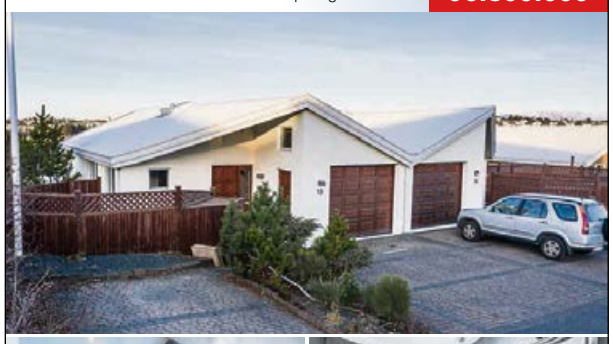

OPIÐ HÚS mánudaginn 23. nóv. Kl. 17:00 – 17:30

Stærð: 194,6 m²

Fallegt parhús á vinsælum stað með óhindrað útsýni við Bakkasmára í Kópavogi, húsið er 194,6 fm á tveimur hæðum þar af 29,2 fm bílskúr, við inngang er timbur verönd og skjólveggir. Eignin hefur mikið verið endurnýjuð, efri hæð er með aukinni lofthæð og skiptist í forstofu, forstofuherbergi, gestasnyrting, eldhús með vandaðri innréttingu og tækjum, bjartar og stórar stofur með miklu útsýni og stórar suð-vestur svalir. Á neðri hæð eru 3 svefnherbergi, baðherbergi og þvottahús. Baðherbergi er endurnýjað og öll gólfefni á hæðinni, hurðar og innréttingar. Af neðri hæð er gengið út á hellulagða verönd með heitum potti og gróinn garðinn.

Upplýsingar veitir Þóra fasteignarsala í gsm: 822 2225

Efstaleiti 11- *íb 406* — 108 Reykjavík — 77.900.000

HRINGI BÓKIÐ SKOÐUN Í 898 6106

Herbergi: 3 **Stærð:** 106,1 m²

Glæsileg 3ja herbergja íbúð á fjórðu- og næst efstu hæð, með stæði í bílakjallara og með suðursvölum og útsýni í þrjár áttir, norður, norð-vestur og suð-suðvestur! Íbúðin er ný og hefur verið uppfærð og verður afhent með glæsilegum innréttingum, uppfærð eldhústæki, steinn á borðum o.fl.

Upplýsingar veitir Sigurður fasteignasali í gsm: 898 6106

Barmahlíð 45 — 105 Reykjavík — 56.900.000

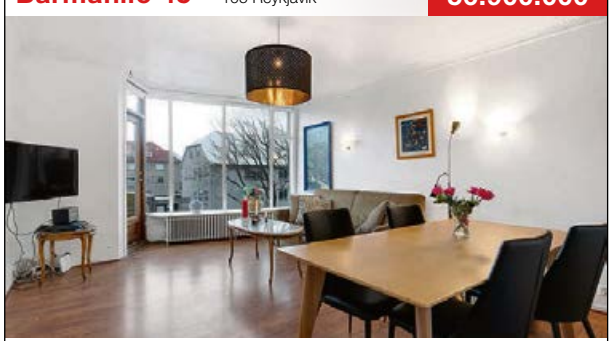

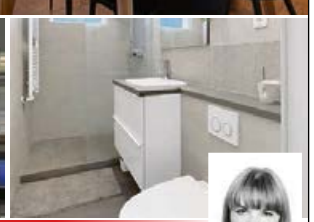

OPIÐ HÚS mánudaginn 23. nóv. kl. 17.00-18.00
Bókið skoðun í gsm: 898 3326

Herbergi: 4 + ris **Stærð:** 117,4 m²

Falleg 4ra herbergja íbúð á 2. hæð með aukarými í risi, steypt plata á milli. Íbúð: forstofa, stigagangur, hol, eldhús, borðstofa og stofa með útg. út á svalir. Þrjú svefnherb. Timburstigi upp í ris sem er ekki í heildarfm. íbúðar.

Í risi er þvottahús, geymsla og stór opið rými með þakglugga. Sameiginl.þvottahús í sameign. Bílskúrsréttur með 1. hæð.

Samþykktar fyrirhugaðar framkv. utanhúss.

Upplýsingar veitir Uppl. Dórothea fasteignasali í gsm: 898 3326

Berjavellir 1 — 221 Hafnarfjörður — 45.900.000

OPIÐ HÚS mánudaginn 23. nóv. Kl. 17:00-17:30
Bókið tíma á opið hús!

Herbergi: 3 **Stærð:** 100,2 m²

Rúmgóð, vönduð og björt 3ja herbergja íbúð á 2. hæð í góðu lyftuhúsi ásamt stæði í lokaðri bílageymslu. Íbúðin er vel skipulögð og búin vönduðum innréttingum. Stórar svalir. Eignin er laus til afhendingar fyrir áramót.

Upplýsingar veitir Elka fasteignasali í gsm: 863 8813

Selvað 5 — 110 Reykjavík — 42.900.000

OPIÐ HÚS mánudaginn 23. nóv. Kl. 18:00-18:30
Bókið tíma á opið hús!

Herbergi: 2 **Stærð:** 84,8 m²

Rúmgóð, falleg og björt 2ja herbergja íbúð á 1. Hæð með sérafnotareiti í góðu lyftuhúsi með bílastæði í bílakjallara.

Upplýsingar veitir Elka fasteignasali í gsm: 863 8813

Álftarhólar 8 — 111 Reykjavík — 39.900.000

BÓKAÐU SKOÐUN

Stærð: 90,4 m²

Mjög falleg og mikið endurnýjuð 60,5 fm 2ja herbergja íbúð á 2.hæð ásamt 29,9 fm bílskúr. Íbúðin skiptist í forstofu, stofu, eldhús, baðherbergi með þvottaaðstöðu, svefnherbergi og sér geymslu í sameign. Íbúðin er björt og eldhús tengist stofu í opnu rými, baðherbergi er með stórri flísalagðri sturtu, vandaðar innréttingar og gólfefni eru í íbúðinni allri. **Upplýsingar veitir Þóra fasteignasali í gsm: 822 2225**

VIÐ VEITUM TOPP ÞJÓNUSTU

Helgi
Fasteignasali
780 2700

Hrönn
Fasteignasali
692 3344

Hólmgeir
Lögmaður
520 9595

Þóra
Fasteignasali
822 2225

Þorgeir
Fasteignasali
696 6580

Hafliði
Fasteignasali
846 4960

Ragnar
Fasteignasali
844 6516

Elka
Fasteignasali
863 8813

102 REYKJAVÍK.IS

Smyrilshlíð 1,3-5 | Valshlíð 2, 4, 6 og 8 | Fálkahlíð 2-4 | Haukahlíð 1,3

- Öllum íbúðum fylgir uppþvottvél og ísskápur
- Sælureitur þar sem borgarlífið og náttúran mætast
- Öll þjónusta í göngufæri

Fáar eignir eftir

Ragnar
Fasteignasali
844 6516

Hafliði
Fasteignasali
846 4960

Darri Örn
Sölufulltrúi
767 0000

Hús	Íbúð	herb	Stærð	Bílastæð Bílskúr	Svalir	Verð
Smyrilshlíð 1	106	5	124,1	Stæði	Já	71.900.000
Smyrilshlíð 1	207	5	128,7	Stæði	Já	74.000.000
Smyrilshlíð 1	307	5	127,2	Stæði	Já	75.000.000
Smyrilshlíð 1	407	5	129,2	Stæði	Já	78.900.000
Smyrilshlíð 1	502	3	98,6	Stæði	Já	69.900.000
Smyrilshlíð 3	106	4	127,6	Stæði	sérafn.reit	71.900.000
Valshlíð 2	502	4	212,6	Bílskúr/ 2 stæði	Já	105.900.000

ÞESSI FRÁBÆRA ÍBÚÐ MEÐ SÉR INNGANGI ER TILBÚIN TIL AFHENDINGAR!

Smyrilshlíð 3 - *íbúð 106*
Stærð: 127,6 m²
Herbergi: 4
Sér inngangur frá garð
Stæði í bílageymslu

Verð kr. 71.900.000

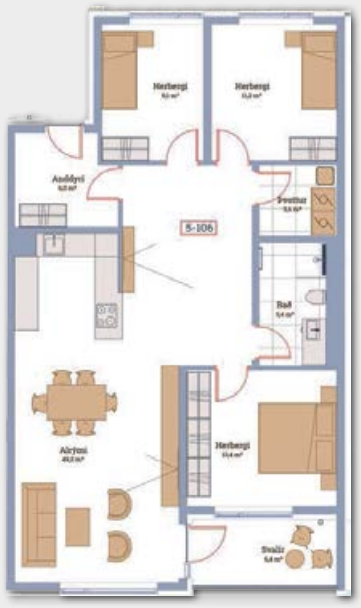

OPIÐ HÚS sunnudaginn 21.nóvember kl.13:00-14:00
í sýningaríbúð að Fálkahlíð 2

SÍÐASTI ÁFANGINN KOMINN Í SÖLU!

Nýr áfangi kominn í sölu. Smyrilshlið 1 og Haukahlíð 3! Frábærar og vandaðar íbúðir í boði.

Áætl. afhendingar á íbúðum í síðasta áfanga, Smyrilshlíð 1 og Haukahlíð 3 er feb/mar 2021. Mikið úrval af íbúðum, allt frá 2ja herb íbúðum upp í 5 herb. flestar með stæði í bílageymslu og nokkrar með bílskúr.

EFSTALEITI - LÁGALEITI - VÖRÐULEITI

OPIÐ HÚS sunnudaginn 21 nóv. kl.13:00-13:30
í Efstaleiti 17 íbúð 104

Gata	Nr.	Herb	m2	Verð	Stæði í bílakjallara	Annað
Efstaleiti 13	114	3	114,5	69.900.000	Já	
Efstaleiti 17	102	3	96,4	59.900.000	Já	sér inngangur
Efstaleiti 17	104	3	92,8	58.900.000	Já	

ALLRA SÍÐUSTU ÍBÚÐIRNAR!

ÞAÐ ERU ÞRJÁR GÓÐAR ÍBÚÐIR ÓSELDAR Í ÞESSU EFTIRSÓTTA ÍBÚÐASVÆÐI!

HÆGT AÐ SKOÐA ÍBÚÐIRNAR SEM ERU TILBÚNAR TIL AFHENDINGAR VIÐ UNDIRRITUN KAUPSAMNINGS.

Í Efstaleitinu rís nútímalegt íbúðahverfi á einum besta stað í borginni. Sannkallað miðbogar hverfi í göngufæri við helstu verslunar-og þjónustukjarna borgarinnar og falleg útivistarsvæði. Íbúðirnar eru glæsilega innréttaðar. Rut Kára innanhússarkitekt sá um efnis- og litaval á innréttingum og flísum.

Hrönn
Fasteignasali
692 3344

Helgi
Fasteignasali
780 2700

SÝNUM DAGLEG HRINGIÐ Í SÖLUMENN

Laugateigur 39 — 105 Reykjavík — 53.900.000

BÓKAÐU SKOÐUN

Stærð: 111,5 m²

Laus til afhendingar. Mjög góð 5 herbergja íbúð í þríbýli á vinsælum stað miðsvæðis í borginni, skjólsæll og fallega gróinn garður. Íbúðin skiptist í 3 svefnherbergi og 2 stofur en góður möguleiki er að gera 4 svefnherbergið. Stutt er í alla þjónustu, skóla, íþróttasvæðið og sundlaugina í Laugardal.
Upplýsingar veitir Þóra fasteignasali í gsm: 822 2225

Fellsmúli 8 — 108 Reykjavík — 49.900.000

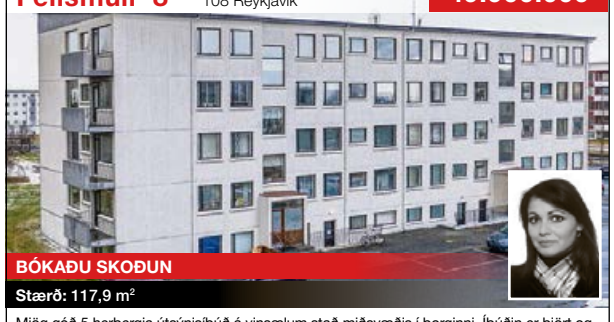

BÓKAÐU SKOÐUN

Stærð: 117,9 m²

Mjög góð 5 herbergja útsýnisíbúð á vinsælum stað miðsvæðis í borginni. Íbúðin er björt og mjög vel skipulögð með óhindruðu útsýni til vesturs. Íbúðin skiptist í 4 svefnherbergi, stóra stofu, eldhús með nýlegri innréttingu og vönduðum tækjum, baðherbergi er endurnýjað að hluta, sameign er mjög snyrtileg og húsið hefur verið klætt að utan, næg bílastæði eru við húsið og stutt er í alla þjónustu. **Uppl. veitir Þóra fasteignasali í gsm:** 822 2225

Þingholtsstræti 6 — 101 Reykjavík — 35.900.000

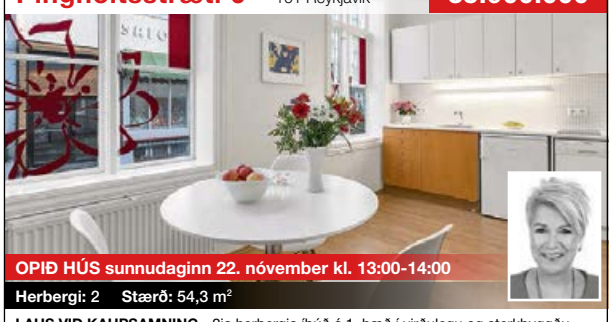

OPIÐ HÚS sunnudaginn 22. nóvember kl. 13:00-14:00

Herbergi: 2 **Stærð:** 54,3 m²

LAUS VIÐ KAUPSAMNING - 2ja herbergja íbúð á 1. hæð í virðulegu og sterkbyggðu húsi Gutenbergs prentsmiðjunnar í miðbæ Reyjavíkur sem var breytt í íbúðir á árunum 2001-2002. Hátt til lofts og háir gluggar. Íbúðin skiptist í hol, baðherbergi, svefnherbergi, opið eldhús og stofu með glervegg á milli. Sérgeymsla og sameiginlegt þvottahús í kjallara. **Upplýsingar veitir Jóhanna Kristín fasteignasali í gsm:** 837 8889

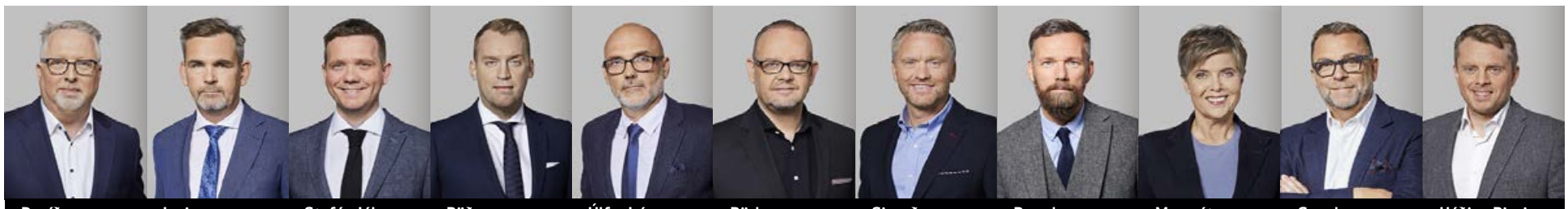

Davíð Ólafsson	Ingimar Ingimarsson	Stefán Jóhann Ólafsson	Böðvar Sigurbjörnsson	Úlfar Þór Davíðsson	Börkur Hrafnsson	Sigurður Fannar	Brandur Gunnarsson	Margrét Ágústsdóttir	Gunnlaugur Þráinsson	Héðinn Birnir Ásbjörnsson
897 1533	519 5500	864 8808	660 4777	897 9030	832 8844	897 5930	897 1401	519 5500	844 6447	848 4806

BORG

FASTEIGNASALA

519 5500

SÍÐUMÚLA 23 · 108 REYKJAVÍK · FASTBORG.IS

Bókið skoðun

Bárugata 11 — **101 Reykjavík**

Einbýli	15 herbergi	455,8 m²
Tilboð	Hefur verið hótel en getur nýst annari notkun	
	Gunnlaugur 8446447 og Úlfar 7889030	

Opið hús | Mánud. 23. nóv. kl 17:30 – 18:00

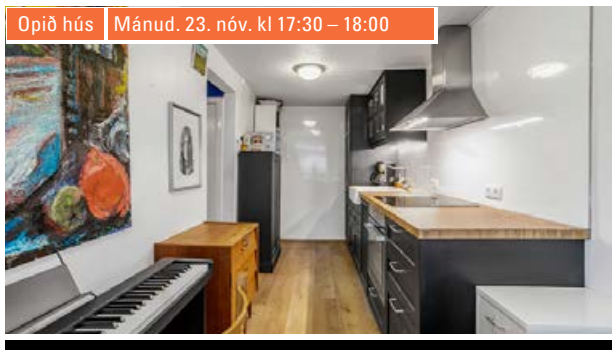

Nýlendugata 19B — **101 Reykjavík**

Einbýli	2 herbergi	48 m²
Tilboð	Fallegt hús á rólegum stað	
	Böðvar Sigurbjörnsson 6604777	

Opið hús | Fimmtud. 26. nóv. kl 17:30 – 18:00

Hólmatún 3 — **225 Garðabæ**

Raðhús	4 herbergi	129,7 m²
Verð: 69,9 m	Vel skipulagt raðhús með aukaherbergi	
	Sigurður Fannar 8975930	

Opið hús | Þriðjud. 24. nóv. kl 18:00 - 18:30

Vesturgata 46a — **101 Reykjavík**

Íbúð	4 herbergi	101,4 m²
Verð: 59,9 m	Mjög gott hús, íbúð rúmgóð og falleg	
	Gunnlaugur 8446447 og Úlfar 7889030	

Opið hús | Þriðjud. 24. Nóv. kl 17:00 – 17:30

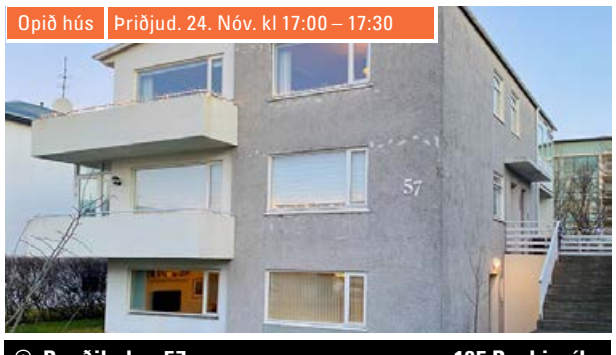

Rauðilækur 57 — **105 Reykjavík**

Íbúð	3 herbergi	75,8 m²
Verð: 43,9 m	Mjög góð íbúð á vinsælum stað	
	Gunnlaugur 8446447 og Úlfar 7889030	

Bókið skoðun

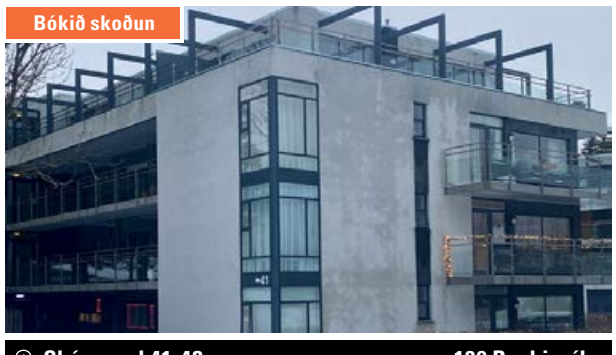

Skógarsel 41-43 — **109 Reykjavík**

Íbúð	4 herbergi	148,3 m²
Verð: 79,9 m	Verönd og tvö stæði í lokuðu bílskýli við Alaska reit	
	Úlfar 7889030 og Börkur 8328844	

GRENSÁSVEGUR 11 | SÍMI 588 9090 | WWW.EIGNAMIDLUN.IS

EIGNAMIÐLUN

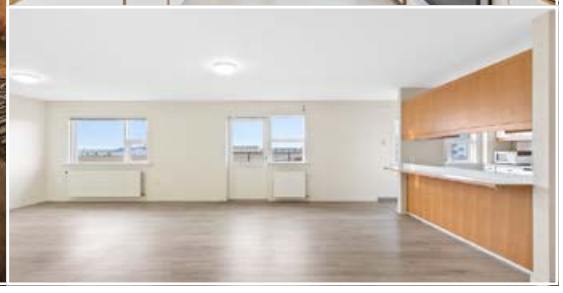

BOGABRAUT 951

ÁSBRÚ, 262 REYKJANESBÆ

Til sölu rúmgóðar 177 - 188m2, 5 herbergja íbúðir á Ásbrú, Reykjanesbæ. Góðar fjölskylduíbúðir í stuttri akstursleið frá höfuðborgarsvæðinu. Íbúðirnar eru vel skipulagðar með stórri stofu, opinni og í góðri tengingu við eldhús með eyju og búri, 4 rúmgóð svefnherbergi, sérbaðherbergi innaf hjónaherbergi. Sérþvottahús í öllum íbúðum. Fjölskylduvæn og róleg staðsetning í nálægð við þjónustu og skóla á svæðinu. Heilsuleikskólinn Skógarás, Háaleitisskóli (grunnskóli), Keilir háskólabrú ásamt Sporthúsinu allt í göngufjarlægð. Þá er verslunar- og þjónustukjarninn að Fitjum í nokkurra mínútna fjarlægð, þar sem má finna lágvöruverslanir, apótek, Húsasmiðjuna, bakarí o.fl.

ÍBÚÐIR 177 - 188 M² – 5 HERBERGJA

VERÐ 34,9 MILLJ.

ÍBÚÐIR 41 M² – STUDIO

VERÐ 16,9 MILLJ.

MIKLABORG

Óskar R. Harðarson og Jason Guðmundsson
hdl. og löggiltir fasteignasalar

Jón Rafn Valdimars
lögg. fasteignasali
Sími: 695 5520

Gunnar S. Jónsson
lögg. fasteignasali
Sími: 899 5856

Ólafur Finnbogason
lögg. fasteignasali
Sími: 822 2307

Atli S. Sigvarðsson
lögg. fasteignasali
Sími: 899 1178

Elín Alfreðsdóttir
lögg. fasteignasali
Sími: 899 3090

Gunnar H. Einarsson
lögg. fasteignasali
Sími: 615 6181

Barbara R. Bergþórsd.
lögg. fasteignasali
Sími: 823 0339

Svan G. Guðlaugsson
lögg. fasteignasali
Sími: 697 9300

Þórunn Pálsdóttir
lögg. fasteignasali
Sími: 773 6000

Ásgrímur Ásmundsson
hdl. og lögg. fasteignas
Sími: 865 4120

Þröstur Þórhallsson
lögg. fasteignasali
Sími: 897 0634

Jórunn Skúladóttir
lögg. fasteignasali
Sími: 845 8958

Þóroddur S. Skaptas
lögg. fasteignasali
Sími: 868 4508

Jason Kr. Ólafsson
lögg. fasteignasali
Sími: 775 1515

Axel Axelsson
lögg. fasteignasali
Sími: 778 7272

Óskar H. Bjarnasen
lögg. fasteignasali
Sími: 691 1931

Kjartan Í. Guðmunds
aðst. fasteignasala
Sími: 663 4392

Þórhallur Biering
lögg. fasteignasali
Sími: 896 8232

Friðrik Þ. Stefánsson
hdl. og aðst. fasteignas
Sími: 616 1313

Friðjón Ö. Magnúss.
lögg. fasteignasali
Sími: 692 2704

Óskar S. Axelsson
aðst. fasteignasala
Sími: 691 2312

Guðrún D. Valdimars
aðst. fasteignasala
Sími: 899 6551

Anton Karlsson
lögg. fasteignasali
Sími: 771 8601

Páll Þórólfsson
lögg. fasteignasali
Sími: 893 9929

Ragnheiður Pétursd.
hdl. og löggiltur fasteignasali

Framúrskarandi fyrirtæki 2015 2020

NÝTT Í SÖLU

Þrastarás 51
221 Hafnarfjörður

OPIÐ HÚS
í dag laugardag 21. nóv
kl: 13:00 - 14:00

PANTIÐ SKOÐUN
hjá Ólafi í síma **822 2307**

Fallegt og vel skipulagt 172 fm parhús á einni hæð

- Þrjú góð svefnherbergi
- Aukin lofthæð í stofum
- Verönd í suður með heitum
- Lóðin er viðhaldslétt og húsið í góðu ástandi
- Rúmgott þvottahús með innréttingu og innangengt í góðan bílskúr með, geymslulofti og skápum

Nánari upplýsingar veitir:
Ólafur Finnbogason
lögg. fasteignasali
sími: 822 2307
olafur@miklaborg.is

Verð: **88,9 millj.**

NÝTT Í SÖLU

Melabraut 6
170 Seltjarnarnes

PANTIÐ SKOÐUN
hjá Páli í síma **893 9929**

Snyrtileg, vel skipulögð og mikið endurnýjuð 123,7 fm sérhæð á 1.hæð (miðhæð)

- Í góðu þríbýli á Seltjarnarnesi
- Sér inngangur
- Útgengt á stórar svalir með útsýni til suðurs
- Bílskúrsréttur fylgir íbúðinni
- Þak endurnýjað árið 2019 og húsið sprunguviðgert á s.l. tveimur árum

Nánari upplýsingar:
Páll Þórólfsson
lögg. fasteignasali
Sími: 893 9929
pall@miklaborg.is

Verð: **75,9 millj.**

NÝTT Í SÖLU

Stigahlíð 30
105 Reykjavík

PANTIÐ SKOÐUN
hjá Friðrik í síma **616 1313**

Falleg 83 fm 4ra herbergja íbúð á 1. hæð

- 3 svefnherbergi
- Suður svalir
- Íbúð endurnýjuð að hluta
- Gott viðhald á húsi

Friðrik Þ. Stefánsson
hdl. og aðst. fasteignas.
Sími: 616 1313
fridrik@miklaborg.is

Ólafur Finnbogason
lögg. fasteignasali
Sími: 822 2307
olafur@miklaborg.is

Verð: **43,5 millj.**

Strandvegur 10
210 Garðabær

OPIÐ HÚS
sunnudag 22. nóv
kl: 15:00 - 15:30

PANTIÐ SKOÐUN
hjá Svan í síma **697 9300**

118 m2, endaíbúð á jarðhæð í fjölbýlishúsi, ásamt stórum sólpalli (ca 77 m2)

- Fjölskylduvæn íbúð með útgangi út á stóra verönd
- Eignin skiptist í anddyri, þrjú svefnherbergi með skápum, eldhús, bjarta stofu með útgengi út á pall, þvottahús, baðherbergi og sérgeymslu
- Stæði í bílageymslu
- Laus strax

Nánari upplýsingar:
Svan G. Guðlaugsson
lögg. fasteignasali
Sími: 697 9300
svan@miklaborg.is

Verð: **67,5 millj.**

Fasteignasalan

Miklaborg

Lágmúla 4

108 Reykjavík

sími

569 7000

www.miklaborg.is

Með þér alla leið

Við leitum að:

- **Hæð í Hlíðunum 120 – 150 fm**
  Nánari upplýsingar veitir
  Þórhallur í síma 896-8232
  eða thorhallur@miklaborg.is

- **Hæð í vesturbænum, póstnr. 107**
  Nánari upplýsingar veitir
  Þórhallur í síma 896-8232 eða
  thorhallur@miklaborg.is

- **Einbýli með sjávarútsýni í Kópavogi 5-6 herbergi 250 fm+**
  Nánari upplýsingar veitir
  Axel í síma 778-7272
  eða axel@miklaborg.is

- **3-5 herbergja einbýli/raðhús/ parhús í Grafarvogi**
  Nánari upplýsingar veitir
  Axel í síma 778-7272
  eða axel@miklaborg.is

- **Sérbýli, einbýli og eða raðhús/ parhús í Hafnarfirði**
  Nánari upplýsingar veitir
  Axel í síma 778-7272
  eða axel@miklaborg.is

- **Einbýli í Selás eða Árbæ**
  Nánari upplýsingar veitir
  Axel í síma 778-7272
  eða axel@miklaborg.is

- **Sérbýli í Fossvogi á einni hæð - ákveðnir kaupendur**
  Nánari upplýsingar veitir
  Axel í síma 778-7272
  eða axel@miklaborg.is

- **Stúdíó/tveggja herbergja íbúðir sem henta fyrstu kaupendum**
  Nánari upplýsingar veitir
  Axel í síma 778-7272
  eða axel@miklaborg.is

- **Eignir með útleigumöguleikum - ákveðnir kaupendur**
  Nánari upplýsingar veitir
  Axel í síma 778-7272
  eða axel@miklaborg.is

- **Stór útsýnisíbúð í fjölbýli m. tveimur bílastæðum og góðu útsýni. Verð að 175 millj**
  Nánari upplýsingar veitir
  Jón Rafn í síma 695-5520
  eða jon@miklaborg.is

- **Heilsárshús í Grímsnesi með öllu, heitum potti, eignarland, 100 fm gæðahús**
  Nánari upplýsingar veitir
  Jón Rafn í síma 695-5520
  eða jon@miklaborg.is

- **Hæð m. bílskúr í 203 Kópavogi**
  Nánari upplýsingar veitir
  Jón Rafn í síma 695-5520
  eða jon@miklaborg.is

- **5 herbergja íbúð í vesturbænum 50-60 millj, má þarfnast endurbóta**
  Nánari upplýsingar veitir
  Jón Rafn í síma 695-5520
  eða jon@miklaborg.is

- **3ja herb í Smárahverfi Kópavogi. Leyfi fyrir gæludýr nauðsynlegt**
  Nánari upplýsingar veitir
  Jón Rafn í síma 695-5520
  eða jon@miklaborg.is

- **Fjárfestir leitar að 3ja herb íbúð undir 35 millj. staðgreiðsla**
  Nánari upplýsingar veitir
  Jón Rafn í síma 695-5520
  eða jon@miklaborg.is

- **Rað, par eða einbýlishúsi í Salahverfi, Lindahverfi Kópavogi eða næsta nágrenni. Bein kaup eða skipti á íbúð eða sérbýli í hverfinu**
  Nánari upplýsingar veitir
  Atli í síma 899-1178
  eða atli@miklaborg.is

- **Íbúð í Kópavogi eða Garðabæ með bílskúr**
  Nánari upplýsingar veitir
  Atli í síma 899-1178
  eða atli@miklaborg.is

- **Rað, par eða einbýlishúsi í Garðabæ, 3-4 svefnherbergi og verð að 110 milljónum**
  Nánari upplýsingar veitir
  Atli í síma 899-1178
  eða atli@miklaborg.is

- **Sérbýli á höfuðborgarsvæðinu, verð að 75 milljónum. Rúmur afhendingartími í boði. Má þarfnast endurbóta**
  Nánari upplýsingar veitir
  Atli í síma 899-1178
  eða atli@miklaborg.is

- **Litlu iðnaðarbili í Garðabæ, hugsað fyrir vinnustofu. Til kaups eða leigu**
  Nánari upplýsingar veitir
  Atli í síma 899-1178
  eða atli@miklaborg.is

- **5-6 herbergja rað/parhús í Kópavogi, Smárinn, Lindir, Kórar eða Hvörf.**
  Nánari upplýsingar veitir
  Óskar S. í síma 691-2312
  eða osa@miklaborg.is

- **Rað/par hús í Hvörfum 203 Kópavogi**
  Nánari upplýsingar veitir
  Óskar S. í síma 691-2312
  eða osa@miklaborg.is

- **2-3 herbergja íbúð í 108**
  Nánari upplýsingar veitir
  Óskar S. í síma 691-2312
  eða osa@miklaborg.is

- **2 herbergja íbúð í Sóltúni eða þar í kring í lyftublokk fyrir allt að 65 milljónir**
  Nánari upplýsingar veitir
  Elín í síma 899 3090
  eða elin@miklaborg.is

- **2-3 herbergja íbúð í Sjálandinu í Garðabæ fyrir allt að 60 milljónir**
  Nánari upplýsingar veitir
  Elín í síma 899 3090
  eða elin@miklaborg.is

- **Rúmgóða 2 eða 3 herbergja íbúð á Sléttuvegi eða þar í kring fyrir allt að 60 milljónir**
  Nánari upplýsingar veitir
  Elín í síma 899 3090
  eða elin@miklaborg.is

- **3ja herb góðri eign nálægt HÍ í Vesturbæ Reykjavíkur. Allt að 55 milljónir.**
  Nánari upplýsingar veitir
  Elín í síma 899 3090
  eða elin@miklaborg.is

- **3ja herbergja íbúð með útsýni Verð allt að 54 millj.**
  Nánari upplýsingar veitir
  Friðrik í síma 616-1313
  eða fridrik@miklaborg.is

- **125 - 150 fm íbúð í Reykjavík með útsýni**
  Nánari upplýsingar veitir
  Friðrik í síma 616-1313
  eða fridrik@miklaborg.is

- **Allt að 150 fm hæð í Kópavogi og Garðabæ með góðu útsýni**
  Nánari upplýsingar veitir
  Friðrik í síma 616-1313
  eða fridrik@miklaborg.is

- **3ja herbergja jarðhæð með palli eða hæð stórum svölum**
  Nánari upplýsingar veitir
  Friðrik í síma 616-1313
  eða fridrik@miklaborg.is

- **3ja herbergja íbúð amk. 70 fm með sérinngangi. verð allt að 47 millj.**
  Nánari upplýsingar veitir
  Friðrik í síma 616-1313
  eða fridrik@miklaborg.is

- **5 herbergja íbúð í Grafarvogi**
  Nánari upplýsingar veitir
  Friðrik í síma 616-1313
  eða fridrik@miklaborg.is

- **Einbýli í Garðabæ**
  Nánari upplýsingar veitir
  Kjartan í síma 663-4392
  eða kjartan@miklaborg.is

- **Útsýnisíbúð í Sjálandshverfi**
  Nánari upplýsingar veitir
  Kjartan í síma 663-4392
  eða kjartan@miklaborg.is

- **Rað/par hús í Selásnum**
  Nánari upplýsingar veitir
  Kjartan í síma 663-4392
  eða kjartan@miklaborg.is

- **Þriggja herbergja íbúð í Lindarhverfi í Kópavogi**
  Nánari upplýsingar veitir
  Kjartan í síma 663-4392
  eða kjartan@miklaborg.is

- **Sérbýli í Hlíðunum**
  Nánari upplýsingar veitir
  Kjartan í síma 663-4392
  eða kjartan@miklaborg.is

- **Rað/par hús í Norðlingaholti**
  Nánari upplýsingar veitir
  Kjartan í síma 663-4392
  eða kjartan@miklaborg.is

- **4-5 herbergja sérhæð í Hlíðunum**
  Nánari upplýsingar veitir
  Kjartan í síma 663-4392
  eða kjartan@miklaborg.is

- **2-3 herbergja íbúð í Garðabæ**
  Nánari upplýsingar veitir
  Kjartan í síma 663-4392
  eða kjartan@miklaborg.is

- **2-3 herbergja íbúð í Vesturbæ eða Seltjarnarnesi**
  Nánari upplýsingar veitir
  Kjartan í síma 663-4392
  eða kjartan@miklaborg.is

- **Sérbýli í Hafnarfirði upp að 100 millj.**
  Nánari upplýsingar veitir
  Barbara í síma 823-0339
  eða barbara@miklaborg.is

- **Sérbýli í 201 og 203 Hvörfum, Kóra, Salahverfi eða Þingum upp að 130 millj**
  Nánari upplýsingar veitir
  Barbara í síma 823-0339
  eða barbara@miklaborg.is

- **Einbýli miðsvæðis á höfuðborgarsvæðinu með 2-3 íbúðum.**
  Nánari upplýsingar veitir
  Óskar H. í síma 691-1931
  eða ohb@miklaborg.is

- **Einbýlishúsi í Garðabæ verðbil 120-150 Millj.**
  Nánari upplýsingar veitir
  Óskar H. í síma 691-1931
  eða ohb@miklaborg.is

- **3ja herbergja íbúð í Sjálandi, Garðabæ.**
  Nánari upplýsingar veitir
  Óskar H. í síma 691-1931
  eða ohb@miklaborg.is

- **Íbúð á höfuðborgarsvæðinu sem þarfnast viðhalds. Verðhugmynd allt að 40 millj.**
  Nánari upplýsingar veitir
  Óskar H. í síma 691-1931
  eða ohb@miklaborg.is

- **Vantar 250-300 fm einbýli í 201,202, kostur ef hús er byggt e. 2006.**
  Nánari upplýsingar veitir
  Anton í síma 771-8601
  eða anton@miklaborg.is

- **Óska eftir stóri 3ja eða 4ra í 104-105 kostur að hafa suðursvalir. Verð 45-55 mill.**
  Nánari upplýsingar veitir
  Anton í síma 771-8601
  eða anton@miklaborg.is

- **Er með líklegan kaupanda af einbýli sem þarfnast viðhalds skilyrði að eignin sé á höfuðborgarsvæðinu, verð 75 – 100 mill.**
  Nánari upplýsingar veitir Anton
  í síma 771-8601 eða anton@
  miklaborg.is

- **Einbýli á höfuðborgar svæðinu með tveimur íbúðum eða hægt að skipta í tvær íbúðir.**
  Nánari upplýsingar veitir
  Anton í síma 771-8601
  eða anton@miklaborg.is

- **Er með kaupendur af 2ja, 3ja og 4ra herb á höfuðborgarsvæðinu.**
  Nánari upplýsingar veitir
  Anton í síma 771-8601
  eða anton@miklaborg.is

- **Vantar húsnæði til leigu f/snyrtistofu, langtínasamningur**
  Nánari upplýsingar veitir
  Anton í síma 771-8601
  eða anton@miklaborg.is

- **Óskar eftir stúdíó, 2ja-3ja í 101, 107.**
  Nánari upplýsingar veitir
  Anton í síma 771-8601
  eða anton@miklaborg.is

- **Óska eftir 4ra herb 85-105 fm. í Árbæ eða Ártúnsholti.**
  Nánari upplýsingar veitir
  Anton í síma 771-8601
  eða anton@miklaborg.is

- **Er með öruggan fjárfestir sem óskar eftir að kaupa félag sem er með nokkrar eignir.**
  Nánari upplýsingar veitir
  Anton í síma 771-8601
  eða anton@miklaborg.is

- **Atvinnuhúsnæði óskast, með leigusamningum, verð frá 200 millj. +**
  Nánari upplýsingar veitir
  Anton í síma 771-8601
  eða anton@miklaborg.is

- **Rými til leigu, um 100fm, miðsvæðis á höfuðborgarsvæðinu**
  Nánari upplýsingar veitir
  Anton í síma 771-8601
  eða anton@miklaborg.is

- **Sérbýli í Vesturbænum**
  Nánari upplýsingar veitir
  Gunnar í síma 899 5856
  eða gunnar@miklaborg.is

- **2ja herbergja íbúð í Árbænum**
  Nánari upplýsingar veitir
  Gunnar í síma 899 5856
  eða gunnar@miklaborg.is

- **Hæð á Seltjarnarnesi**
  Nánari upplýsingar veitir
  Gunnar í síma 899 5856
  eða gunnar@miklaborg.is

- **Hæð í Vesturbænum**
  Nánari upplýsingar veitir
  Gunnar í síma 899 5856
  eða gunnar@miklaborg.is

- **Raðhúsi í Fossvoginum**
  Nánari upplýsingar veitir
  Gunnar í síma 899 5856
  eða gunnar@miklaborg.is

- **Einbýlishús í Garðabæ verð í kringum 130 millj.**
  Nánari upplýsingar veitir
  Jason í síma 775-1515
  eða jko@miklaborg.is

- **Sumahús í nágrenni við golfvelli td. Öndverðarnes eða Kiðjaberg. á 25-30 millj. og 65-75 millj.**
  Nánari upplýsingar veitir
  Jason í síma 775-1515
  eða jko@miklaborg.is

- **Raðhús í Vesturbæ eða Seltjarnanesi, möguleg skipti á stórri íbúð við Grandaveg 42, 95-110 m.**
  Nánari upplýsingar veitir
  Jason í síma 775-1515
  eða jko@miklaborg.is

- **Einbýlishús miðsvæðis í Reykjavík í kringum 230 m.**
  Nánari upplýsingar veitir
  Jason í síma 775-1515
  eða jko@miklaborg.is

- **Einbýli, rað eða parhús miðsvæðis í Garðabæ eða í Lindum eða Smárum. 100 m.**
  Nánari upplýsingar veitir
  Jason í síma 775-1515
  eða jko@miklaborg.is

- **Einbýli, rað eða par miðsvæðis í Garðabæ eða í Lindum eða Smárum.**
  Verð: 100 millj.
  Nánari upplýsingar veitir
  Jason í síma 775-1515
  eða jko@miklaborg.is

- **Hæð með þremur svefnherbergjum á Seltjarnarnesi**
  Nánari upplýsingar veitir
  Páll í síma 893 9929
  eða pall@miklaborg.is

- **Einbýli á einni hæð á Sólbraut, Selbraut eða Sæbraut á Seltjarnarnesi.**
  Nánari upplýsingar veitir
  Páll í síma 893 9929
  eða pall@miklaborg.is

- **Hæð með þremur svefnherbergju í 107 Reykjavík.**
  Nánari upplýsingar veitir
  Páll í síma 893 9929
  eða pall@miklaborg.is

- **Raðhús með bílskúr í Fossvoginum**
  Nánari upplýsingar veitir
  Kjartan í síma 663-4392
  eða kjartan@miklaborg.is

- **Góðri hæð við Landsspítala.**
  Nánari upplýsingar veitir
  Jórunn í síma 845-8958
  eða jorunn@miklaborg.is

- **3ja herbergja íbúð við Sléttuveg í Reykjavík fyrir +60 ára.**
  Nánari upplýsingar veitir
  Jórunn í síma 845-8958
  eða jorunn@miklaborg.is

- **Hæð í hlíðunum.**
  Nánari upplýsingar veitir
  Jórunn í síma 845-8958
  eða jorunn@miklaborg.is

- **3ja herbergja íbúð í Laugarneshverfi.**
  Nánari upplýsingar veitir
  Jórunn í síma 845-8958
  eða jorunn@miklaborg.is

- **3ja herbergja íbúð í Hvörfum.**
  Nánari upplýsingar veitir
  Jórunn í síma 845-8958
  eða jorunn@miklaborg.is

- **Hæð í Vogahverfi um 120 fm að stærð, helst með bílskúr.**
  Nánari upplýsingar veitir
  Jórunn í síma 845-8958
  eða jorunn@miklaborg.is

- **Rað- eða parhús í Grafarholti.**
  Nánari upplýsingar veitir
  Jórunn í síma 845-8958
  eða jorunn@miklaborg.is

- **Húsi, par- eða raðhúsi í Lauganeshverfi, má þarfnast endurbóta.**
  Nánari upplýsingar veitir
  Jórunn í síma 845-8958
  eða jorunn@miklaborg.is

- **Sérbýli í 203 Kópavogi, verðhugmynd allt að 110 millj.**
  Nánari upplýsingar veitir
  Óskar H B í síma 691 1931
  eða ohb@miklaborg.is

- **Einbýli miðsvæðis á höfuðborgarsvæðinu með 2-3 íbúðum.**
  Nánari upplýsingar veitir
  Óskar H B í síma 691 1931
  eða ohb@miklaborg.is

- **Einbýlishúsi í Garðabæ verðbil 120-150 Millj.**
  Nánari upplýsingar veitir
  Óskar H B í síma 691 1931
  eða ohb@miklaborg.is

- **3ja herbergja íbúði í Sjálandi, Garðabæ.**
  Nánari upplýsingar veitir
  Óskar H B í síma 691 1931
  eða ohb@miklaborg.is

- **Íbúð á höfuðborgarsvæðinu sem þarfnast viðhalds. Verðhugmynd allt að 40 millj.**
  Nánari upplýsingar veitir
  Óskar H B í síma 691 1931
  eða ohb@miklaborg.is

- **Sérbýli í Fossvogi allt að 130 milljónir**
  Nánari upplýsingar veitir
  Ásgrímur í síma 865 4120
  eða asi@miklaborg.is

- **Sérbýli í Garðabæ fyrir allt að 130 milljónir**
  Nánari upplýsingar veitir
  Ásgrímur í síma 865 4120
  eða asi@miklaborg.is

- **Einbýli í Norðurbæ Hafnarfjarðar**
  Nánari upplýsingar veitir
  Ásgrímur í síma 865 4120
  eða asi@miklaborg.is

- **3-4 herbergja íbúð í Lundi í Kópavogi**
  Nánari upplýsingar veitir
  Ásgrímur í síma 865 4120
  eða asi@miklaborg.is

Þrastargata 1

107 Reykjavík

Sérlega fallegt einbýlishús á hornlóð Verð: **76 millj.**

- Nýlega endurbyggt í upprunalegum stíl
- Stofa, borðstofa og eldhús á miðhæð
- Möguleiki á 2 svefnherbergjum, hiti í gólfum 2 snyrtingar
- Steyptur kjallari og stigahús
- Afgirtur pallur klæddur harðvið

Nánari upplýsingar **s. 616 1313** **Friðrik Þ. Stefánsson** hdl. og aðst. fasteignasala
Ólafur Finnbogason löggiltur fasteignasali s. 822 2307

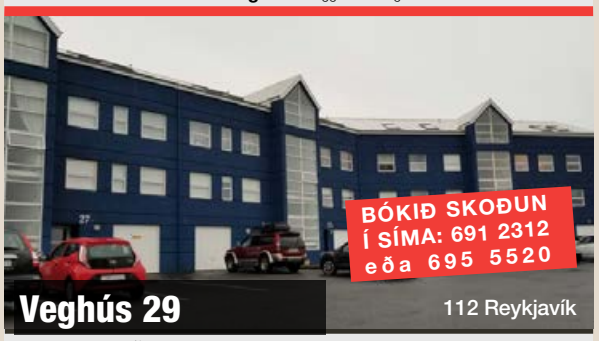

Veghús 29

112 Reykjavík

Mjög rúmgóð 61 fm 2ja herb. íbúð á 2. hæð Verð: **34,5 millj.**

- Stórt eldhús, mikið skápapláss og uppþv. vél fylgir
- Tengi fyrir þvottavél á baðherbergi
- Svefnherbergi með fataskáp
- Útgengt á rúmlega 20 fm suðursvalir frá stofu

Nánari upplýsingar:
s. 695 5520 **Jón Rafn Valdimarsson** löggiltur fasteignasali
s. 691 2312 **Óskar S. Axelsson** löggiltur fasteignasali

Ármúli 22

108 Reykjavík

139,9 fm skrifstofuhúsnæði á 2. hæð Verð: **39 millj.**

- Rýmið er mjög bjart, opið og býður upp á marga möguleika.
- Frábær staðsetning og hentar rýmið vel fyrir skrifstofur sem salur fyrir alls kynns starfsemi ofl.
- Áberandi staðsetning frá götu, góðir gluggar og næg bílastæði.

Nánari upplýsingar:
s. 691 1931 **Óskar H. Bjarnasen** löggiltur fasteignasali

Fjárfestingar-tækifæri!

- Félag til sölu með 7 litlum íbúðum í 101 Reykjavík.
- Allar íbúðirnar eru með leigusamninga.

Nánari upplýsingar veitir:
Jason Kr. Ólafsson
lögg. fasteignasali
sími: 775 1515
jko@miklaborg.is

Bæjarlind 14-16

201 Kópavogur

100 fm skrifstofu- og þjónustuhúsnæði á jarðhæði **Til leigu**

- Eignin lítur afar vel út og er öll nýtekin í gegn
- Nýmálað og gólf flotuð, ný rafmagnstafla, ný salerni
- Um er ræða aftara (norður) rými af tveimur
- Frábær staðsetning

Nánari upplýsingar:
s. 691 1931 **Óskar H. Bjarnasen** löggiltur fasteignasali

KUGGAVOGUR

Frábær staðsetning í nýju hverfi við Voginn

BÓKIÐ SKOÐUN
hjá sölumönnum Mikluborgar

kuggavogur.is

Komið, skoðið og ráðfærið ykkur við **sölumenn okkar!**

GLÆSILEGAR NÝJAR ÍBÚÐIR VIÐ VOGINN

Vandaðar **2ja – 5 herbergja** íbúðir niður við Elliðarárvoginn í nýju og spennandi íbúðarhverfi. Stærðir **67 til 137 fm** Gólfhiti **/** Svalalokanir **/** Útsýni yfir Voginn.

Verð frá: **43,9 millj.**

Ólafur Finnbogason
lögg. fasteignasali
Sími: 822 2307
olafur@miklaborg.is

Friðrik Þ. Stefánsson
hdl. og aðst. fasteignas.
Sími: 616 1313
fridrik@miklaborg.is

Þórhallur Biering
lögg. fasteignasali
Sími: 896 8232
thorhallur@miklaborg.is

OPIÐ HÚS
sunnudag 22. nóv.
milli kl. 14 - 14:30

Lofnarbrunnur 14

113 Reykjavík

Glæsilegt 11 íbúða fjölbýlishús með lyftu á frábærum stað í Úlfarsárdal.

- Stæði í lokaðri bílageymslu fylgir öllum íbúðum
- Glæsilegt útsýni, suður svalir!
- Innfelld uppþvottavél og ísskápur með frysti fylgir öllum eignum.
- Íbúðir afhendast í Desember 2020.

Dæmi um íbúðir:

Íbúð 001
- Endaíbúð á fyrstu hæð
- **3ja** herbergja
- Stærð: **102,4 fm**
- **Svalir** 7,6 fm
- Verð: **56,7 millj.**

Íbúð 004
- Endaíbúð á fyrstu hæð
- **3ja** herbergja
- Stærð: **102,6 fm**
- **Svalir** 7,4 fm
- Verð: **56,7 millj.**

Nánari upplýsingar hjá **sölumönnum okkar!**

Óskar H. Bjarnasen
lögg. fasteignasali
sími: 691 1931
ohb@miklaborg.is

Elín Alfreðsdóttir
lögg. fasteignasali
Sími: 899 3090
elin@miklaborg.is

Kjartan Í. Guðmunds
vfr. og aðst. fasteignas
Sími: 663 4392
kjartan@miklaborg.is

Anton Karlsson
lögg. fasteignasali
Sími: 771 8601
anton@miklaborg.is

Nýjar íbúðir fyrir **50 ára+**
Helmingur íbúða seldur

OPIÐ HÚS
sunnudag 22. nóv.
milli kl. 13 - 14

Vandaðar nýjar íbúðir fyrir 50 ára og eldri

65 íbúða fjölbýlishús á 4-5 hæðum við Bjarkarholt 8-20 í Mosfellsbæ

- Frá **2ja herbergja** upp í glæsilegar þakíbúðir
- Íbúðir **afhendast fullbúnar** án gólfefna
- Sameiginleg **lokuð bílgeymsla**, að lágmarki eitt bílastæði fylgir flestum íbúðum. Að auki eru bílastæði á yfirborði
- Kynntu þér **skipulag og stærðir** á miklaborg.is
- **Frábær staðsetning** þar sem stutt er í alla þjónustu og stofnæðar
- Fullkomið vélrænt inn og útsog í íbúðum, **mjög góð loftskipti**
- **Lyfta** í öllum stigagöngum
- Öllum íbúðum fylgir **sér afnota geymsla** í kjallara **auk** afnotaréttar af rúmgóðri **hjóla- og vagna-geymslu** með beinu aðgengi úr húsi
- **Traustur verktaki** með alþjóðlega vottun
- Við **auðveldum þér** kaupin / **metum** þína eign **samdægurs**

Komið, skoðið og ráðfærið ykkur við **sölumenn okkar!**

Jón Rafn Valdimars
lögg. fasteignasali
Sími: 695 5520
jon@miklaborg.is

Ólafur Finnbogason
lögg. fasteignasali
Sími: 822 2307
olafur@miklaborg.is

Óskar H. Bjarnasen
lögg. fasteignasali
sími: 691 1931
ohb@miklaborg.is

Friðrik Þ. Stefánsson
hdl. og aðst. fasteignas.
Sími: 616 1313
fridrik@miklaborg.is

MIKLABORG | – Með þér alla leið

569 7000 · Lágmúla 4 · miklaborg.is
Óskar R. Harðarson og Jason Guðmundsson, löggiltir fasteignasalar

LANDMARK FASTEIGNAMIÐLUN

Andri Sigurðsson Lögg. fast. og eigandi
Sigurður Samúelsson Lögg. fast. og eigandi
Sveinn Eyland Lögg. fast og eigandi
Þórey Ólafsdóttir Lögg. fast. og eigandi
Júlíus Jóhannsson Lögg. fast. og eigandi
Monika Hjálmtýsdóttir Lögg. fast. og eigandi
Þórarinn Thorarensen Lögg. fast. og eigandi
Ingibjörg A. Jónsdóttir Löggiltur fast.
Eggert Marínuson Löggiltur fast.
Jón Óskar Löggiltur fast.
Guðrún D. Lúðvíksdóttir Löggiltur fast.
Helga Snorradóttir Skrifstofa/skjalavinnsla
Ása Pöll Ragnarsdóttir Skjalavinnsla/móttaka

Hlíðasmára 2
201 Kópavogi
Sími: 512 4900
www.landmark.is
landmark@landmark.is

MOSAGATA 9-11

OPIÐ HÚS MILLI 14:30 og 15:00 SUNNUD. 22. NÓV.

LANDMARK fasteignamiðlun kynnir 3ja og 4ra herbergja íbúðir með sérinngangi eða sérinngangi af stigapalli í lyftuhúsi í Urriðaholtinu í Garðabæ.

Íbúðirnar afhendast fullbúnar án gólfefna, bílastæði eru í kjallara og á lóð.

Frábær staðsetning og miklir útivistarmöguleikar en Mosagatan liggur hátt í holtinu með glæsilegu útsýni yfir byggðina til suðurs og vesturs.

Ingibjörg Jónsdóttir, lgf.
Símanúmer **897 6717**
inga@landmark.is

Sigurður Samúelsson, lgf.
Símanúmer **896 2312**
sigurdur@landmark.is

Þórey Ólafsdóttir, lgf.
Símanúmer **663 2300**
thorey@landmark.is

HJARÐARHAGI 42 (ÍB 101) 107 RVK.

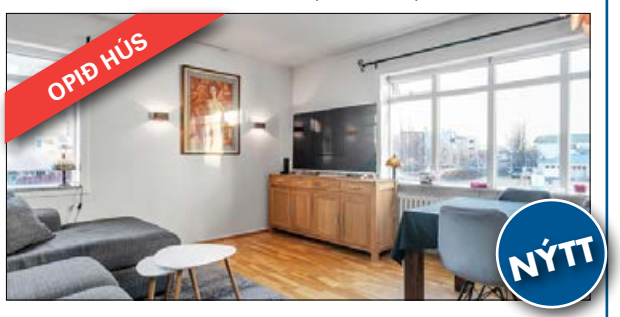

OPIÐ HÚS SUNNUDAGINN 22.NÓV KL. 16:00 – 16:30

- 92,6 fm 3ja - 4ra herb íbúð með herbergi í risi
- Opið hol, stofa, eldhús og tvö svefnherbergi.
- Herbergi í risi með með aðgang að salerni.
- Mikið endurbætt jafnt innan sem utan.
- Frábær staðsetning þar sem stutt í alla þjónustu, skóla og leikskóla.

Verð 49,9 millj.

Þórey s. 663 2300

ÁLFAHEIÐI 8B (ÍB 301) 200 KÓP.

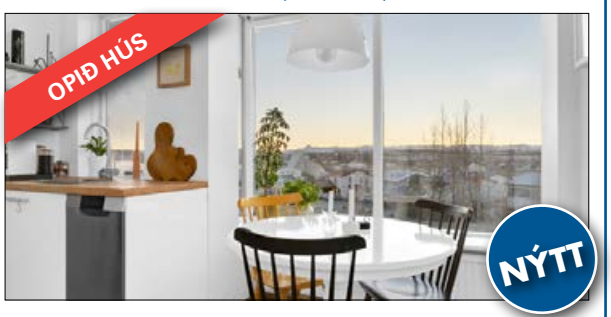

OPIÐ HÚS SUNNUDAGINN 22.NÓV KL. 17:00 – 17:30

- 70,8 fm 2ja herb útsýnisíbúð með stórum svölum.
- Opið hol, stofa, eldhús og svefnherbergi.
- Baðherbergi og þvottahús innan íbúðar.
- Getur verið laus til afhendingar fljótlega.
- Frábær staðsetning þar sem stutt í alla þjónustu, skóla og leikskóla.

Verð 39,9 millj.

Þórey s. 663 2300

SÓLVALLAGATA 66 (ÍB 101) 101 RVK.

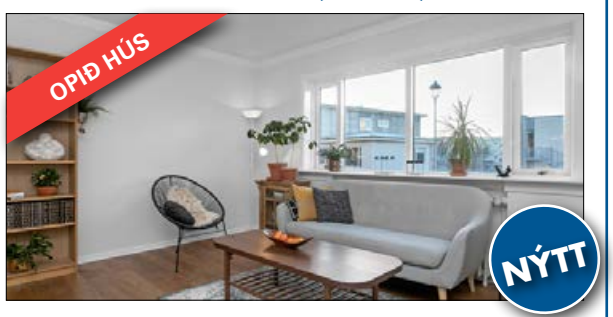

OPIÐ HÚS MÁNUDAGINN 23.NÓV KL. 17:00 – 17:30

- 99,1 fm 4ra herb íbúð eða sérhæð með svölum
- Aukinni lofthæð, gegnheilt parket og samliggjandi stofur.
- Opið hol, tvær stofa, eldhús og tvö svefnherbergi.
- Mikið endurbætt jafnt innan sem utan.
- Frábær staðsetning þar sem stutt í alla þjónustu, skóla og leikskóla.

Verð 56,9 millj.

Þórey, s. 663 2300

DALALAND 9 (3. HÆÐ), 108 RVK.

BÓKIÐ SKOÐUN

- 79 fm 3ja herb íbúð á efstu hæð með fallegu útsýni.
- Stórar suðursvalir, rúmgóð stofa og eldhús með borðkrók.
- Tvo svefnherbergi og nýlega endurbætt baðherbergi.
- Frábær staðsetning þar sem stutt í alla þjónustu, skóla og leikskóla.

Verð 49,9 millj.

Þórey s. 663 2300

ÁLFHÓLSVEGUR 73 – 200 KÓP.

BÓKIÐ SKOÐUN

- Nýjar 3ja herb. íbúðir á grónum stað í Kópavogi
- Stærðir íbúða eru 108.7 – 113.9. fm
- Íbúðir eru afhentar fullbúnar án gólfefna
- Íbúðir eru á jarðhæð, sérinngangur og sérafnotareitur
- Bílastæði eru framan við húseign
- Traustur verktaki

LAUS TIL AFHENDINGAR.

V. 64,9 millj. **Sveinn s. 6900.820**

HRINGBRAUT 128, 230 REYKJANESB.

BÓKIÐ SKOÐUN

- Mjög falleg 4ra herbergja íbúð á 1. hæð í álklæddu fjölbýlishúsi.
- Þrjú svefnherbergi, þvottahús innan íbúðar.
- Ástand hússins er mjög gott að utan, nýlegir gluggar í stofu.
- Parket og flísar á gólfum.
- Stutt í skóla, leikskóla og alla helstu þjónustu.
- Mjög vel skipulögð og vel staðsett íbúð.

V. 31,9 millj. **Andri s. 690 3111**

FRAMNESVEGUR 62, 101 REYKJAVÍK

OPIÐ HÚS SUNNUDAGINN 22.NÓV KL. 12:15-13:00

- Snyrtileg og rúmgóð 2ja herbergja íbúð á 2. hæð.
- Eigninni fylgir stæði í bílageymslu.
- Ástand hússins er mjög gott að utan.
- Eigninni fylgir sérgeymsla sem er á sömu hæð og íbúðin sjálf.
- Laus til afhendingar strax.
- Mjög vel skipulögð og vel staðsett íbúð, stutt í alla helstu þjónustu.

V. 37,5 millj. **Andri s. 690 3111**

SOGAVEGUR 73- 77 - 108 RVK

OPIÐ HÚS MÁNUDAGINN 23. NÓV KL. 17:00-17:30

- Nýjar íbúðir í grónu hverfi, stúdíó upp í 4ra herbergja
- Stæði í bílageymslu og bílskúrar fylgja nokkrum íbúðum.
- Fullbúnar íbúðir með gólfefnum, ísskáp og uppþvottavél
- Vandað hús og fallegt umhverfi.

V. frá 37,5 millj.

Sigurður s. 896-2312

LÆKJASMÁRI 58 - 200 KÓP

OPIÐ HÚS ÞRIÐJUDAGINN 24.NÓV KL. 17:00 - 17:30

- 2ja herbergja, 68 fm íbúð á jarðhæð
- Sérinngangur og afgirtur sérafnotaréttur
- Falleg íbúð - stutt í alla þjónustu

V. 40,9 millj.

Sigurður s. 896-2312

EIGNAMIÐLUN

ATH
BÓKA ÞARF TÍMA Í OPIN HÚS TIL AÐ GÆTA SÓTTVARNA!

SALA FASTEIGNA SÍÐAN 1957

Kjartan Hallgeirsson
Löggiltur fasteignasali
Sími 824 9093

Guðlaugur I. Guðlaugsson
Löggiltur fasteignasali
Sími 864 5464

Sverrir Kristinsson
Löggiltur fasteignasali

Guðmundur Sigurjónsson
Lögfræðingur, löggiltur fasteignasali

Þórarinn M. Friðgeirsson
Löggiltur fasteignasali, sölustjóri
Sími 899 1882

Þóra Birgisdóttir
Löggiltur fasteignasali
Sími 777 2882

Magnea S. Sverrisdóttir
MBA, löggiltur fasteignasali
Sími 861 8511

Hilmar Þór Hafsteinsson
Löggiltur fasteignasali, löggiltur leigumiðlari
Sími 824 9098

Brynjar Þ. Sumarliðason
BSc í viðskiptafræði, löggiltur fasteignasali
Sími 896 1168

Daði Hafþórsson
Löggiltur fasteignasali
Sími 824 9096

Hreiðar Levy Guðmundsson
Löggiltur fasteignasali
Sími 661 6021

ÓLAFSGEISLI 67, 326 m²
113 REYKJVÍK, 139.000.000 kr.

Kjartan Hallgeirsson
Lögg. fasteignasali
S.824 9093/kjartan@eignamidlun.is

BÓKIÐ SKOÐUN

GLÆSILEGT OG VEL STAÐSETT EINBÝLI Á ÞREMUR HÆÐUM MEÐ INNBYGGÐUM BÍLSKÚR Á EINSTÖKUM ÚTSÝNIS STAÐ. HÚSIÐ ER BYGGT ÁRIÐ 2003 OG ER STEINSTEYPT.

Húsið skiptist í anddyri, tvö baðherbergi, fjögur svefnherbergi, þvottahús, stofu, borðstofu, eldhús og sjónvarpsstofu, auk bílskúrs og kjallara sem hefur verið innréttaður sem sjónvarpsherbergi, vinnuherbergi, baðherbergi og geymsla.
Auðvelt er að fjölga svefnherbergjum. Stutt í alla þjónustu.

LANGAGERÐI 114, 288,4 m²
108 REYKJAVÍK, 94,9 mkr.

Þórarinn M. Friðgeirsson
Lögg. fasteignasali, sölustjóri
S. 899 1882/thorarinn@eignamidlun.is

OPIÐ HÚS **mánudaginn 24. nóvember kl. 17:00-17:45**
bókið tíma hjá Þórarni á *thorarinn@eignamidlun.is*

Einstaklega vel staðsett einbýlishús sem er kjallari og tvær hæðir. 5-6 svefnherbergi, 3-4 stofur. Stórar þaksvalir í suður og glæsilegt útsýni. Bílskúr. Garður hannaður af Stanislas Bohic. Hluti af húsinu var byggður við siðar

GULLSLÉTTA 8, 125,4 m²
162 REYKJAVÍK, 31,9 mkr.

Þórarinn M. Friðgeirsson
Lögg. fasteignasali, sölustjóri
S. 899 1882/thorarinn@eignamidlun.is

BÓKIÐ SKOÐUN - TIL AFHENDINGAR FLJÓTLEGA

125.4 fm atvinnu/geymsluhúsnæði sem er stór salur ásamt millilofti. Góðar innkeyrsludyr. Flísalagður stór salur með salernisaðstöðu, mjög góð lofthæð yfir stórum hluta húsnæðisins, milliloft er um 30 fm af heildarstærð og nýtist sem kaffistofa/skrifstofa.

KLEPPSVEGUR 118, 82.0 m²
104 REYKJAVÍK, 41.9 mkr.

Unnar Kjartansson
Sölufulltrúi
S.867 0968/unnar@eignamidlun.is

OPIÐ HÚS **fimmtudaginn 27. nóvember kl. 17:00-19:00**
ATH það þarf að skrá sig í opið hús

Björt og góð 82 fm 3ja herbergja íbúð á 8. hæð (efstu) í góðu lyftuhúsi. Frábært útsýni og góð sameign. Íbúðin skiptist í forstofu, baðherbergi með baðkari með sturtu, tvö góð svefnherbergi, annað mjög rúmgott, stofa og eldhús með góðu útsýni.

KÓPUBRAUT 20, 151,7 m²
260 REYKJANESBÆR, 55.9 mkr.

Sverrir Kristinsson
Lögg. fasteignasali
S. 861 8514/sverrir@eignamidlun.is

BÓKIÐ SKOÐUN

Virkilega fallegt einbýlishús á góðum stað á Njarðvík. Húsið er byggt af Sparrahúsum og er hannað til þess að vera létt í viðhaldi. 80fm lokuð verönd. Innbyggður bílskúr. Húsið er með þremur rúmgóðum svefnherbergjum, bjartri stofu, rúmgóðu eldhúsi, baðherbergi og þvottaherbergi

LYNGÁS 1H - *íb. 106,* 111,2 m²
210 GARÐABÆR, 62,9 mkr.

Bjarni T. Jónsson
Lögg. fasteignasali
S. 895 9120/bjarni@eignamidlun.is

OPIÐ HÚS **mánudaginn 23. nóvember kl. 17:15-17:45**

Lyngás 1H, glæsileg 4 herbergja íbúð á 1. hæð (ekki jarðhæð) í nýlegu vel staðsettu lyftuhúsi í hjarta Garðabæjar. Nýtt parket á gólfum. Vandaðar innréttingar frá Axis. Rúmgóð herbergi og stofa. Sérbílastæði í bílgeymslu.

SUÐURMÝRI 38, 57,8 m²
170 SELTJN., 42,9 mkr.

Þórarinn M. Friðgeirsson
Lögg. fasteignasali, sölustjóri
S. 899 1882/thorarinn@eignamidlun.is

OPIÐ HÚS **þriðjudaginn 24. nóvember kl. 17:15 – 17:45**

Glæsileg nýleg 2 herb. íbúð á efri hæð í nýlegu litlu fjölbýlishúsi á Seltjarnarnesi. Sérinngangur. Vandaðar innréttingar, flísalagt baðherbergi. Opið eldhús og stofa. Gluggar á 3 vegu. Sérbílastæði framan við húsið. Gott útsýni og góð staðsetning.

NAUSTABR. 3 - *íbúð 204,* 131,8 m²
110 REYKJAVÍK, 59,9 mkr.

Ólafur H. Guðgeirsson
Lögg. fasteignasali
S. 663 2508/olafur@eignamidlun.is

OPIÐ HÚS **miðvikudag 25. nóvember kl. 17:00-18:00**

Einstaklega skemmtileg, björt og vistleg íbúð á tveimur hæðum, með stæði í bílakjallara og geymslu í kjallara. Stór stofa á neðri hæð, snyrting, eldhús og svalir. Á efri hæð eru tvö rúmgóð svefnherbergi, baðherbergi, skrifstofa og sjónvarpsrými þar sem er opið til neðri hæðar. Stór gluggi milli hæða setur mikinn svip á eignina.

LJÓSVALLAG. 22- *íbúð 401,* 80,6 m²
101 REYKJAVIK, 45,9 mkr.

Ólafur H. Guðgeirsson
Lögg. fasteignasali
S. 663 2508/olafur@eignamidlun.is

OPIÐ HÚS **fimmtudaginn 26. nóvember kl. 17:00-18:00**

Sérlega notaleg þriggja herbergja þakhæð á sjarmerandi stað við gamla kirkjugarðinn. Stutt í háskólann, stutt í miðbæinn. Tvö svefnherbergi, björt stofa, svalir útfrá eldhúsi. Íbúðin sjálf er 75,1 fermeter auk 5,5 fermetra útigeymslu.

HVERFISGATA 74- *íbúð 402,* 78,6 m²
101 REYKJAVÍK, 45,9 mkr.

Ólafur H. Guðgeirsson
Lögg. fasteignasali
S. 663 2508/olafur@eignamidlun.is

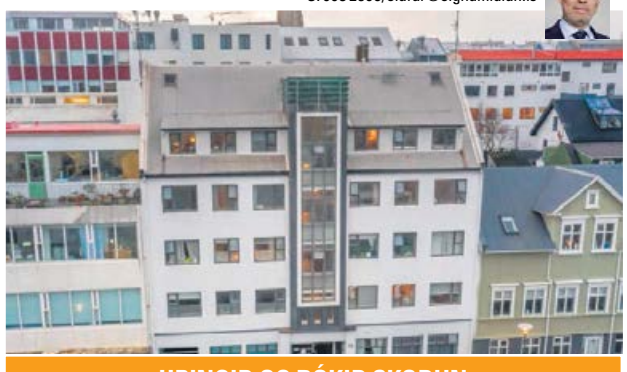

HRINGIÐ OG BÓKIÐ SKOÐUN

Mjög áhugaverð fjögra herbergja íbúð á fjórðu hæð, suðursvalir frá stofu og aðgengi að sameiginlegum þaksvölum, nýr flísalagður sturtuklefi, gott viðhald á húsi en hússjóður stendur mjög vel þannig að viðhald hússins verður í mjög góðum farvegi næstu árin. Verið er að gera bílastæði fyrir húsið á baklóð þess.

BORGARTÚN 28A- *íbúð 503,* 112,4 m²
105 REYKJAVÍK, 73.9 mkr.

Ólafur H. Guðgeirsson
Lögg. fasteignasali
S. 663 2508/olafur@eignamidlun.is

OPIÐ HÚS **þriðjudaginn 24. nóvember kl. 17:00-18:00**

Vönduð og sérlega björt 112,4 fermetra þriggja herbergja horníbúð á 5.hæð í nýju lyftuhúsi með stórum svölum, geymslu í kjallara og tveimur einkastæðum í bílakjallara. Íbúðin afhendist fullbúin án gólfefna, nema með flísum á baði, samkvæmt skilalýsingu. Íbúðin er rúmgóð og vel skipulögð, en alrými er einstaklega bjart og vistlegt.

GRENSÁSVEGUR 11 SÍMI 588 9090

Ármann Þór Gunnarsson
Löggiltur fasteignasali
Sími 847 7000

Hrafnhildur Björk Baldursdóttir
Löggiltur fasteignasali
Sími 862 1110

Herdís Valb. Hölludóttir
Lögfræðingur og löggiltur fasteignasali
Sími 694 6166

Bjarni T. Jónsson
Viðskiptafræðinugr og löggiltur fasteignasali
Sími 895 9120

Ólafur H. Guðgeirsson
Rekstrarhagfræðingur og löggiltur fasteignasali
Sími 694 6166

Unnar Kjartansson
Nemi til löggildingar fasteignasala
Sími. 867 0968

Kári Sighvatsson
Nemi til löggildingar fasteignasala
Sími 899 8815

Guðný Ósp Ragnarsdóttir
Lögfræðingur
Löggiltur fasteignasali
Sími 665 8909

Jenný Sandra Gunnarsdóttir
Skrifstofustjóri

Ásdís H. Júliusdóttir
Ritari

María Waltersdóttir
Móttökuritari

NJÁLSGATA 19, 84 m²
101 REYKJAVÍK, 49,9 mkr.

Þóra Birgisdóttir
Lögg. fasteignasali
S. 777 2882/thora@eignamidlun.is

BÓKIÐ SKOÐUN

3ja HERBERGJA

Björt og falleg íbúð í nýlegu fjölbýlishúsi með lyftu í hjarta borgarinnar.

Laus við kaupsamning

KÓPAVOGSBRAUT 61, 68 m²
200 KÓPAVOGUR

Magnea S. Sverrisdóttir
Lögg. fasteignasali
S. 861 8511/magnea@eignamidlun.is

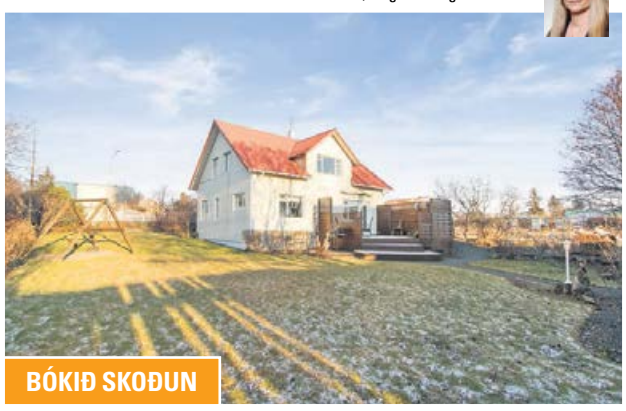

BÓKIÐ SKOÐUN

Vorum að fá í sölu mjög fallega og mikið endurnýjaða 3ja herb. 68 fm íbúð á 1. hæð í 2-býlishúsi við Kópavogsbraut. Endurnýjað eldhús og baðherbergi. Einnig nýleg gólfefni. Gengið frá stofu út á mjög stóra timburverönd til suðurs. Nýlegur geymsluskúr í garði. Frábær staðsetning, stutt sundlaug og alla helstu þjónustu. Örstutt í Kársnesskóla.

BERGÞÓRUGATA 7, 54,5 m²
101 REYKJAVÍK, 38,9 mkr.

Daði Hafþórsson
Lögg. fasteignasali
S.824 9096/dadi@eignamidlun.is

OPIÐ HÚS **mánudaginn 23. nóvember kl. 17:00-17.30**

Bergþórugata 7, virkilega falleg endurnýjuð íbúð á besta stað í miðbænum. Eignin afhendist með parketi og innbyggðri uppþvottavél. Eignin er öll ný.

HVERFISGATA 85-93, 108,0 m²
101 REYKJAVÍK, 84,9 mkr.

OPIÐ HÚS **þriðjudaginn 24. nóvember kl. 17:00 - 18:00**

Hreiðar Levy Guðmundsson
Lögg. fasteignasali
S. 661 6021/hreidar@eignamidlun.is

Ný 3ja herbergja 108.0 fm íbúð með 50fm þaksvölum á 4 hæð í nýju lyftuhúsi í miðbæ Reykjavíkur. Íbúðin skilast fullbúin með gólfefnum. Íbúðinni fylgir bílastæði í kjallara merkt B0-14. Afhendist við kaupsamning! Frábærlega staðsettar íbúðir í miðborg Reykjavíkur. Skjólgóður inngarður og gönguleiðir eru hannaður af landslagsarkitekt hússins. Húsið er hluti af heildaruppbyggingu á hluta Baróns- og Laugavegsreit með nýjum göngustígum, uppgerðum eldri húsum auk nýbygginga.

BREKKUGATA 25, 260 m²
210 GARÐABÆ, 96,5 mkr.

Hilmar Þór Hafsteinsson
Lögg. fasteignasali
S.824 9098/hilmar@eignamidlun.is

BÓKIÐ SKOÐUN - Afhendist tilbúið til innréttinga

Húsi í byggingu. Neðangötu endaraðhús í Urriðaholti skráð 260 fm. 7 herbergja á tveimur hæðum. Mögulegt að hafa aukaíbúð á neðri hæð í vesturenda. Húsið er einstaklega vel skipulagt með allt að 6 svefnherbergjum. Húsið er velstaðsett fyrir miðju hverfi. Áætlaður afhendingartími er fljótlega eftir áramót.

BRÍETARTÚN 9- *íbúð 803,* 136,1 m²
105 REYKJAVÍK, 89,9 mkr.

Hreiðar Levy Guðmundsson
Lögg. fasteignasali
S. 661 6021/hreidar@eignamidlun.is

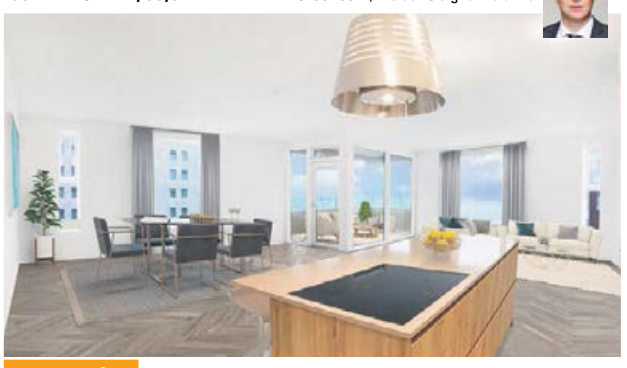

OPIÐ HÚS **þriðjudaginn 24. nóvember kl. 18:15 - 19:00**

Glæsileg 136.1 fm 4 herbergja útsýnisíbúð á 8 hæð með þakverönd í glæsilegu nýju lyftuhúsi á Höfðatorginu. Stórbrotið útsýni yfir Reykjavík. 2 baðherbergi, sér baðherbergi innaf hjónaherbergi. Gólfhiti er í íbúðinni. Vandaðar innréttingar frá SCHMIDT. Íbúð sem vert er að skoða.

URRIÐAKVÍSL 12, 224,4 m²
110 REYKJAVÍK, 97,0 mkr.

Hreiðar Levy Guðmundsson
Lögg. fasteignasali
S. 661 6021/hreidar@eignamidlun.is

OPIÐ HÚS **sunnudaginn 22. nóvmeber kl 15:00 - 16:00**

Fallegt og vel skipulagt 224.4 fm 6 herbergja einbýlishús með bílskúr á tveimur hæðum á vinsælum stað í Átúnsholtinu í Árbæ. Góð aðkoma er að húsinu um stórt hellulagt bílaplan með snjóbræðslu, rúmgóður frístandandi bílskúr á bílaplani. Fallegur gróinn garður í kringum húsið með litlu gróðurhúsi, hellulögð verönd að hluta.

DÚFNAHÓLAR 2, 148,9 m²
111 REYKJAVÍK, TILBOÐ

Hrafnhildur Björk Baldursdóttir
Lögg. fasteignasali
S. 862 1110/hrafnhildur@eignamidlun.is

OPIÐ HÚS **sunnudaginn 22. nóvember, frá klukkan 14:00-14:30**
vinsamlega bókið komu fyrirfram í síma 862-1110

LAUS TIL AFHENDINGAR! Mikið útsýni! Fjölskylduvænt hverfi! Falleg 5 herbergja íbúð á 2. hæð í lyftuhúsi ásamt endabílskúr í sérstæðri bílskúrslengju. Fjögur svefnherbergi, stofa og stórt forstofuhol. Snyrtileg sameign.

VESTURGATA 7, 66 m²
101 REYKJAVÍK, 36,9 mkr.

Brynjar Þór Sumarliðason
Lögg. fasteignasali
S. 896 1168/brynjar@eignamidlun.is

OPIÐ HÚS **sunnudaginn 22. nóvember kl 13:00-13:30**

Tveggja herbergja 66fm Íbúð fyrir 67 ára og eldri í vinsælu fjölbýli að Vesturgötu 7 í Reykjavík. Á jarðhæð er þjónusta fyrir íbúa, m.a heilsugæsla, félagsmiðstöð, bókasafn, sameiginleg setustofa og borðsalur.

LANGAHLÍÐ 17, 99 m²
105 REYKJAVÍK, 48,9 mkr.

Brynjar Þór Sumarliðason
Lögg. fasteignasali
S. 896 1168/brynjar@eignamidlun.is

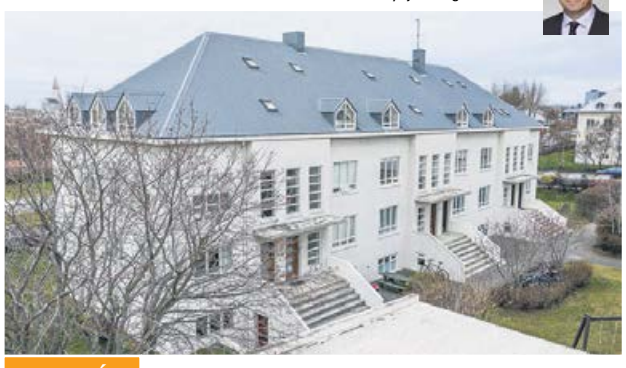

OPIÐ HÚS **mánudaginn 23 . nóvember kl. 17:00 -17:30**

Góð 99fm fjögurra herbergja í íbúð með sér inngangi við Lönguhlíð 17. Íbúðin er björt og rúmgóð með gluggum á þrjá vegu. Húsið er vel viðhaldið og nýlega endursteinað.

LAUFÁSVEGUR 10, 87,8 m²
101 REYKJAVÍK, 52,9 mkr.

Hrafnhildur Björk Baldursdóttir
Lögg. fasteignasali
S. 862 1110/hrafnhildur@eignamidlun.is

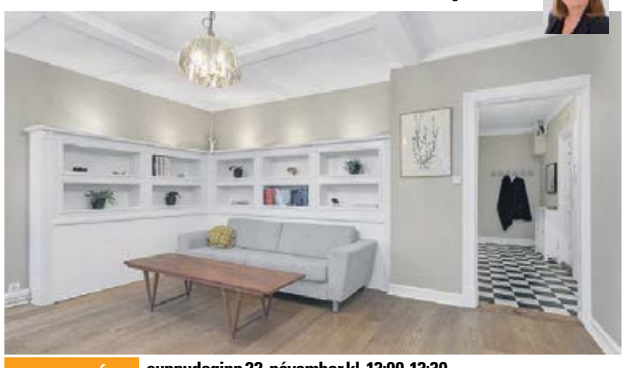

OPIÐ HÚS **sunnudaginn 22. nóvember kl. 13:00-13:30.**
vinsamlegast bókið komu fyrirfram í síma 862-1110.

LAUS TIL AFHENDINGAR! Sjarmerandi og hlýleg 3ja herbergja íbúð á 1. hæð í góðu húsi, sem hefur verið endursteinað og múrviðgert að utan. Íbúðin var mikið endurnýjuð að innan fyrir nokkrum árum síðan. Húsið stendur á mjög góðum stað í Þingholtunum nálægt tjörninni.

TRAUSTI fasteignasala

Vegmúla 4 | 108 Reykjavík | s.546-5050
trausti.is | trausti@trausti.is

VIÐ ERUM TRAUSTI

Kristján s. 867-3040 | Guðbjörg G. s. 899-5949 | Garðar B. s. 898-0255 | Garðar Hólm s. 899-8811 | Sólveig s. 869-4879 | Guðlaug s. 661-2363 | Garðar s. 853-9779

Vegna fjöldatakmarkana biðjum við alla að bóka skoðun í opin hús. Jafnframt að virða 2ja metra regluna, sýna tillitssemi og mæta með grímu og hanska.

SÍÐUMÚLI 39

Verð: 42,9-49,9 millj.

OPIÐ HÚS Í DAG LAUGARDAG 21. NÓVEMBER KL. 12:00 - 12:45

NÝJAR OG STÓRGLÆSILEGAR 2JA HERBERGJA ÍBÚÐIR.

- YFIR 3ja METRA LOFTHÆÐ
- FULLBÚNAR
- BÍLASTÆÐI Í BÍLAKJALLARA
- LYFTUHÚSNÆÐI
- FALLEGAR INNRÉTTINGAR
- LAUSAR VIÐ KAUPSAMNING

OPIÐ HÚS

Innréttingar eru hannaðar af Studio H innanhúsarkitektum og sérsmíðaðar frá Formus. Eldhúsinnrétting og fataskápar eru með dökkri viðarharðklæðningu (Egger) með mattri áferð, möguleiki er á innbyggðri uppþvottavél með framhlið úr sama efni. Innfelld lýsing er undir efriskápum. Borðplata í eldhúsi er hvít af gerðinni CHPL (Compact High Pressure Laminate) með undirlímdum vaski. Burðarkerfi hússins er að mestu hefðbundið staðsteypt og útveggir einangraðir að utan.

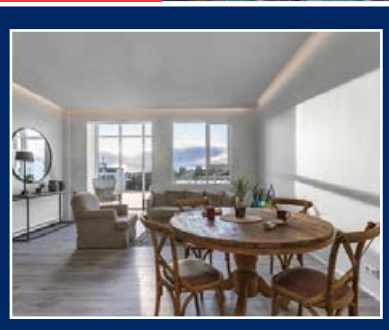

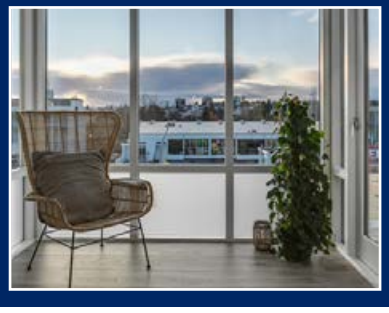

Bókið skoðun hjá

Garðar B. Sigurjónsson
Löggiltur fasteignasali
S. 898-0255
gardarbs@trausti.is

Einar Örn Guðmundsson
Löggiltur fasteignasali
S. 823-4969
einar@trausti.is

LAUGAVEGUR 145 105 REYKJAVÍK

TRAUSTI FASTEIGNASALA KYNNIR:

11 NÝJAR ÍBÚÐIR Í LYFTUHÚSI VIÐ LAUGAVEG 145, 105 REYKJAVÍK.

STÆRÐ FRÁ 41,0 M² TIL 71,4 M²

VERÐ FRÁ 36,9 MILLJ.

EIGNIRNAR VERÐA LAUSAR TIL AFHENDINGAR Í LOK FEBRÚAR 2021.

Nánari upplýsingar veita:

Kristján Baldursson
löggiltur fasteignasali
sími: 867-3040
kristjan@trausti.is

Guðbjörg G. Sveinbjörnsdóttir
löggiltur fasteignasali
Sími: 899-5949
gudbjorg@trausti.is

Aðalsteinn Jón
s. 767-0777

Styrmir
s. 846-6568

Viktoría Larsen
s: 618-5741

Hallgrímur
S: 896-6020

Einar Örn
s. 823-4969

Kristín María
s. 837-1177

Ólafur Haukur
S: 866-1242

Nanna Dröfn
s. 694-2494

Ragnheiður
s. 788-3069

Halldór
s. 660-5312

Bára
s. 693-1837

Vegna fjöldatakmarkana biðjum við alla að bóka skoðun í opin hús. Jafnframt að virða 2ja metra regluna, sýna tillitssemi og mæta með grímu og hanska.

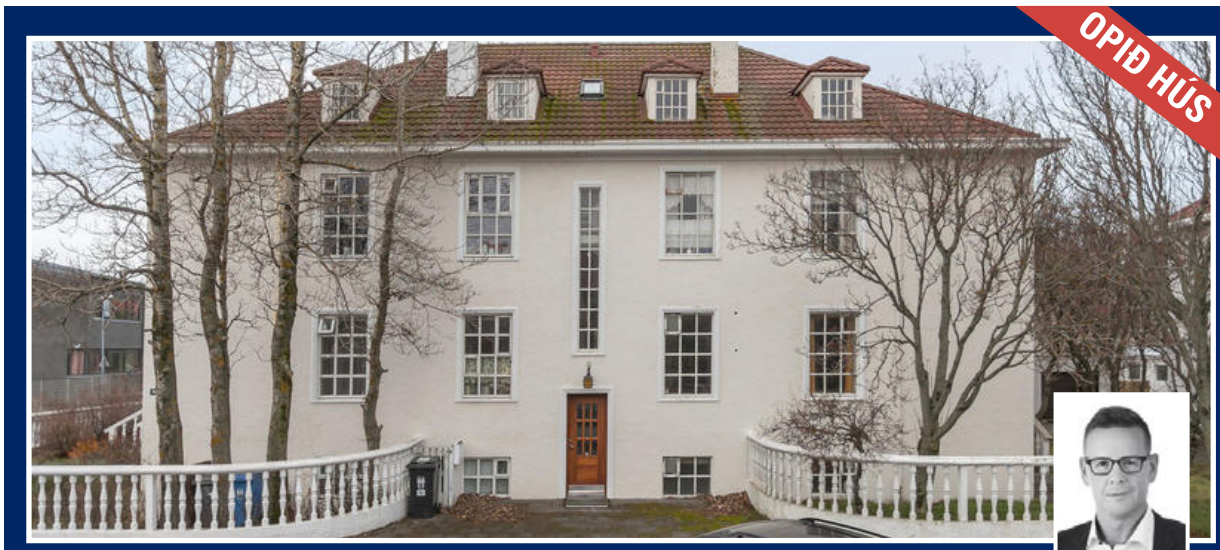

HAGAMELUR 17 • 107 REYKJAVÍK

Kristján lgf.
S: 867-3040

OPIÐ HÚS SUNNUDAGINN 22. NÓV. KL. 14:00 - 14.30
Trausti fasteignasala kynnir virðulegt hús á tveimur hæðum á frábærum stað við Hagamel 17, 107 Reykjavík. Efri hæð er 101,2 fm. og kjallari 68,1fm. Samtals 169,3 fm.
Nánari uppl. veitir Kristján lgf. s. 867-3040, kristjan@trausti.is

Verð: 78,5 millj.

NJÖRVASUND 33
104 REYKJAVÍK

Einar Örn
S: 823-4969

OPIÐ HÚS MÁNUDAGINN 23. NÓV. KL. 17:15 - 18:15
Björt 96,8 fm og mikið uppgerð 3ja herbergja íbúð á jarðhæð með sérinngang í tvíbýli með bílskúr við Njörvasund 33, stór geymsla í kjallara.
Nánari uppl. veitir Einar Örn lgf. s. 823-4969, einar@trausti.is

Verð: 44,9 millj.

VESTURGATA 73 • 101 REYKJAVÍK

Kristján lgf.
S: 867-3040

OPIÐ HÚS SUNNUDAGINN 22. NÓV. KL. 13:00 - 13:30
Rúmgóð og björt 3ja herbergja 120,7 fm. íbúð á 2. hæð í nýlega viðgerðu fjölbýli neðst á Vesturgötu. Einstakt sjávarútsýnii.
Nánari uppl. veitir Kristján lgf. s. 867-3040, kristjan@trausti.is

Verð: 55,9 millj.

SÓLHEIMAR 23
104 REYJAVÍK

Kristján lgf.
S: 867-3040

OPIÐ HÚS ÞRIÐJUDAGINN 24. NÓV. KL. 17:30 - 18:00
Einstaklega rúmgóð og björt fimm til sex herbergja 128,1 fm. íbúð á 1. hæð í góðu lyftuhúsi við Sólheima í Reykjavík.
Nánari uppl. veitir Kristján lgf. s. 867-3040, kristjan@trausti.is

Verð: 58,9 millj.

SKILDINGANES 43
102 REYKJAVÍK

Kristján lgf.
S: 867-3040

OPIÐ HÚS ÞRIÐJUDAGINN 24. NÓV. KL. 17:00 - 17:30
Glæsilegt 256,9 fm. einbýlishús á frábærum stað við Skildinganes 43 í Skerjafirði, þar af er 39,9 fm. innbyggður bílskúr. Stór 948 fm. eignarlóð með stórum sólpalli.
Nánari uppl. veitir Kristján lgf. s. 867-3040, kristjan@trausti.is

Verð: Tilboð

GULLENGI 39
112 REYKJAVÍK

Kristján lgf.
S: 867-3040

OPIÐ HÚS MIÐVIKUDAGINN 25. NÓV. KL. 17:30 - 18:00
Björt og rúmgóð 3ja herbergja 85,7 fm. íbúð með sérinngangi af opnum svalagangi á efstu hæð við Gullengi 39 í Grafarvogi.
Nánari uppl. veitir Kristján lgf. s. 867-3040, kristjan@trausti.is

Verð: 43,9 millj.

KRÓKHÁLS 5
110 REYKJAVÍK

Guðbjörg G.
S: 899-5949

BÓKIÐ SKOÐUN
Til sölu 258,1 fm. húsnæði í góðu lyftuhúsi á Krókhálsi. Húsnæðið er skráð sem skrifstofuhúsnæði.
Nánari uppl. veitir Guðbjörg G. lgf. s. 899-5949, gudbjorg@trausti.is

Verð: 61,9 millj.

VIÐ KYNNUM

Hafnarbraut 13-15 Kópavogi

LIND FASTEIGNASALA
Hlíðasmári 6 / 201 Kópavogur
510 7900 / www.FASTLIND.is

SÖLUSÝNING:
Laugardaginn 21. nóvember
Milli kl. 13 og 14.

ÍBÚÐIR Í SÖLU:

Íbúð	Herb	Stærð	Verð
0101	4	135.3	SELD
0102	studio	47.6	SELD
0106	3	82.9	SELD
0107	studio	45.8	SELD
0108	3	92.7	SELD
0109	3	79.3	SELD
0110	studio	50.3	SELD
0111	3	91.8	SELD
0112	4	129.2	68,9 m.Kr.
0113	4	131.5	72,9 m.Kr.
0114	4/5	165.1	79,9 m.Kr.
0201	4	147.5	66,9 m.Kr.
0202	2	59.0	SELD
0203	4	117.4	62,9 m.Kr.
0204	4	119.4	62,9 m.Kr.
0205	2	66.5	SELD
0206	4	136.2	SELD
0207	3	89.4	SELD
0208	2	57.2	SELD
0209	3	89.4	SELD
0210	3	90.4	SELD
0211	2	59.2	SELD
0212	3	92.1	52,9 m.Kr.
0213	4	129.9	68,9 m.Kr.
0214	4	131.2	72,9 m.Kr.
0215	4/5	174.4	SELD
0301	4	144.4	69,9 m.Kr.
0302	2	60.6	SELD
0303	4	118.0	64,9 m.Kr.
0304	4	117.0	64,9 m.Kr.
0305	2	66.5	SELD
0306	4	135.6	67,9 m.Kr.
0307	3	91.9	SELD
0308	2	57.9	SELD
0309	3	94.3	SELD
0310	3	89.7	SELD
0311	2	61.8	SELD
0312	3	90.7	SELD
0313	4	130.2	69,9 m.Kr.
0314	4	130.5	SELD
0315	4/5	174.9	SELD
0401	4	147.5	72,9 m.Kr.
0402	2	60.6	SELD
0403	4	118.9	67,9 m.Kr.
0404	4	113.9	67,9 m.Kr.
0405	2	65.7	SELD
0406	4	132.3	69,9 m.Kr.
0407	3/4	120.8	SELD
0408	3/4	119.7	SELD
0409	3/4	118.7	67,9 m.Kr.
0410	3/4	120.7	67,9 m.Kr.
0411	4	128.8	SELD
0412	4	124.5	SELD
0413	4/5	173.0	SELD

Fallegar og vel skipulagðar fjölskylduíbúðir í nýju hverfi á Kársnesinu.

Íbúðir afhendast fullbúnar án gólfefna og með vönduðum innréttingum frá HTH.

Innbyggður ísskápur og uppþvottavél. Gólfhiti á baðherbergi.

Stæði í lokaðri og upphitaðri bílageymslu fylgir öllum íbúðum.

- Afhending samhliða kaupsamningi.
- Fullbúnar íbúðir til sýnis.
- Stærðir 92,1 – 165,1 fm.
- Lyfta niður í bílageymslu.

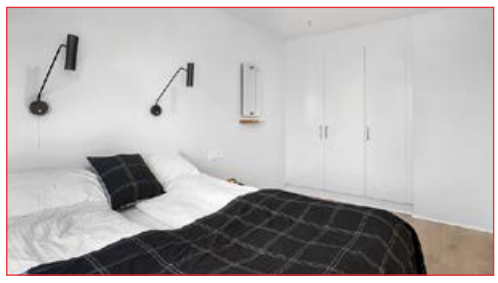

NÁNARI UPPLÝSINGAR VEITA

Þorsteinn Yngvason
Lögg. fasteignasali
696 0226
› thorsteinn@fastlind.is

Magnús Már Lúðvíksson
Lögg. fasteignasali
699 2010
› magnus@fastlind.is

Hlynur Bjarnason
Lögg. fasteignasali
697 9215
› hlynur@fastlind.is

LIND Fasteignasala
Uppspretta ánægjulegra viðskipta

Einstök hönnun í hjarta Reykjavíkur

NÝJAR ÍBÚÐIR KOMNAR Í SÖLU

102 HLIDARENDI.IS

Glæsilegar og mjög vandaðar íbúðir í skemmtilega skipulögðu hverfi í nýju póstnúmeri, 102. Íbúðirnar eru 2-4 herbergja á bilinu 70 -240 fermetrar með góðum svölum og margar með stórbrotnu útsýni yfir borgina. Aðgengi er að fallegum, lokuðum og skjólgóðum garði. Íbúðunum fylgir stæði i bílakjallara. Frábær staðsetning, stutt í alla þjónustu og fallegar gönguleiðir.

- **Innréttingar frá JKE Danmörku**
- **Innanhússhönnun M/STUDIO Reykjavík**
- **Steinborðplötur**
- **Bílskúrar fylgja ákveðnum íbúðum**
- **Tvö baðherbergi**
- **Þaksvalir/þakgarðar með einstöku útsýni**
- **Lofthæð 280 cm**
- **Gólfsíðir VELFAC-gluggar**
- **Miele-tæki**
- **Free@home**
- **Lokaður og skjólgóður garður**
- **Bílastæði í bílakjallara**
- **Rafmagn í gluggatjöldum**
- **Myndavélardyrasími sem tengist við snjallsíma**
- **Álklætt og einangrað að utan**
- **Aukin hljóðvist**
- **Rafmagnshönnun og innfelld lýsing hússins hönnuð af Lúmex**
- **Allar íbúðir með LED-lýsingu**
- **Rafbílaheimtaug í bílakjallara**
- **Arkitektar hússins, ALARK arkitektar**

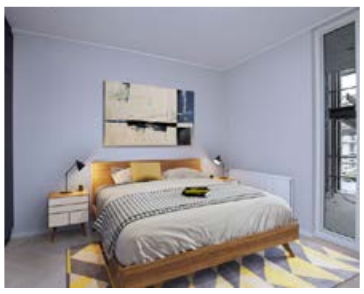

OPIÐ HÚS
sunnudaginn 22. Nóvember
Kl. 13:00 – 14:00

KEYRT AÐ HJÁ VALSHEIMILINU

Hannes Steindórsson
Lögg. fasteignasali
699 5008
hannes@fastlind.is

Stefanía Eggertsdóttir
Lögg. fasteignasali
895-0903
stefania@fastlind.is

LIND FASTEIGNASALA
Bæjarlind 4. Sími: 510 7900.
www.fastlind.is · www.nyjaribudir.is

Nánari upplýsingar má finna á 102hlidarendi.is

Sverrir Pálmason | Löggiltur fasteignasali

FASTEIGNA MIÐLUN

OPIÐ HÚS SUNNUDAGINN 22 NÓVEMBER 14:00 - 14:30

STÓRAGERÐI 19, 108 REYKJAVÍK

Falleg 4ra herbergja 88,2 fermetra íbúð með sérinngangi á jarðhæð. Nýlegur pallur í garði. Eldhús og baðherbergi uppgert.

Verð: 49.900.000 kr.

Frekari upplýsingar veitir Gunnar Bergmann
Sími: 839-1600 | Netfang: gunnar@fasteignamidlun.is

Heiðarsel 23 – raðhús

OPIÐ HÚS

- raðhús á tveimur hæðum
- nýtt eldhús
- nýlegar innihurðir og fataskápar
- innbyggður bílskúr

Gott hús á skjólgóðum stað í Seljahverfi. Mikið endurnýjað.

Opið hús mánudaginn 23. nóvember 16:30-17:00

Vinsamlega bókið skoðun Ásta 897-8061 eða asta@kjoreign.is

Kjöreign ehf

TRAUST OG ÖRUGG ÞJÓNUSTA
SÍMI 533 4040
kjoreign@kjoreign.is
Opnunartími mán-fös kl. 9-17
Dan V.S. Wiium hdl., lögg. fasteignasali

FASTEIGNASALA • Ármúli 21, Reykjavík • www.kjoreign.is

NÝTT Í SÖLU

VÍKURGATA 16

Glæsilegt 292 fm einbýlishús á tveimur hæðum

- Glæsileg alrými, einstök staðsetning
- Húsið er mjög vel hannað og skipulagt
- Teiknað af Pálmari Kristmundssyni
- Efnisval er vandað
- Húsið er einangrað og klætt að utan
- Afhendist fokhelt samkvæmt skilalýsingu
- hægt að semja um skil tilbúið til innréttinga
- Frábært tækifæri til að eignast draumahúsið

Verð frá: **129 millj.**

210 Urriðaholti Garðabæ

PANTIÐ SKOÐUN
hjá Atla í síma **899 1178**

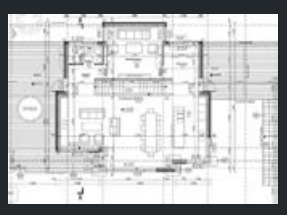

MIKLABORG

Nánari upplýsingar veitir:
Atli S. Sigvarðsson
lögg. fasteignasali
atli@miklaborg.is
sími: 899 1178

569 7000 · Lágmúla 4 · miklaborg.is
Óskar R. Harðarson og Jason Guðmundsson, löggiltir fasteignasalar

NÝTT Í SÖLU – OPIN HÚS

FLÓKAGATA 69

Glæsileg 3ja herbergja rishæð á besta stað.

OPIÐ HÚS

Opið hús Sunnud. 22. nóv. kl. 15.00 – 15,30

Glæsileg rishæð á eftirsóttum stað við Kennaraháskólann. Íbúðin er um 70 fm að grunnfleti (brutto) en birt stærð um 51 fm. Fallegt eldhús með eyju, fallegir kvistir, sér snyrting og sér baðherbergi/þvottahús, gott geymsluris og fl. **Verð 39,5 millj.**
Ingólfur Gissurarson lg.fs. sýnir S:896-5222

Klapparstígur 30

Glæsileg ný studio/2ja á besta stað í miðbænum.

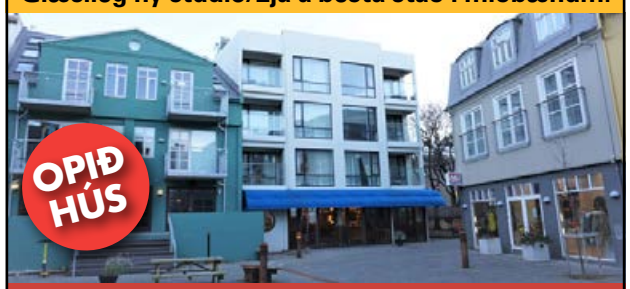

OPIÐ HÚS

Opið hús Sunnudaginn 22.nóv. kl. 14.00 – 14,30

S.t.ný 40,5 fm studio íbúð (auðvelt að stúka af sv.herbergi) á 2.hæð í nýju lyftuhúsi á besta stað við Hjartatorgið í miðbænum (snýr innað torginu). Glæsilegar innréttingar, tæki og búnaður.
Verð 39,5 millj. Rakel Árnadóttir lg.fs. sýnir S:895-8497

LANGHOLTSVEGUR 200

Góð aðalhæð með bílskúr.

OPIÐ HÚS

Opið hús sunnudag 22.nóv. kl. 16.00-16,30

Góð og velumgengin 106,2 fm miðhæð í þríbýli ásamt rúmgóðum 36 fm bílskúr. 2 stórar stofur og 2 svefnherbergi (möguleiki á 3). Parket, nýtt dren, steypt bílaplan m.hita og fl. **Verð: 59,5 millj.**
Ingólfur Gissurarson lg.fs. sýnir S:896-5222

VALHÖLL FASTEIGNASALA
Síðumúla 27, S: 588-4477
SÍÐAN 1995

Framúrskarandi fyrirtæki

Ingólfur Gissurarson
lg.fs.
s: 896-5222
ingolfur@valholl.is
30 ára farsælt starf við fasteignasölu á Íslandi.

EIGNAMIÐLUN

GRENSÁSVEGUR 11 | SÍMI 588 9090 | WWW.EIGNAMIDLUN.IS

NÝTT Í SÖLU

FREKARI UPPLÝSINGAR

Hreiðar Levy Guðmundsson
Löggiltur fasteignasali
Sími 661 6021

Bjarni T. Jónsson
Viðskiptafræðingur og löggiltur fasteignasali.
Sími 895 9120

Unnar Kjartansson
Nemi til löggildingar fasteignasala.
Sími 867 0968

Kári Sighvatsson
Nemi til löggildingar fasteignasala.
Sími 899 8815

LAUGAVEGUR 145

Um er að ræða fjölbýlishús á Laugavegi 145. Hluti hússins er endurgerð á eldra húsi og hinn hluti hússins er ný viðbygging. Í húsinu eru 11 íbúðir á fjórum hæðum. Lyfta er á milli hæða. Innréttingar eru frá HTH. Íbúðirnar afhendast fullbúnar án megin gólfefna.

Afhending er í feb/mars 2021.

TVEGGJA HERBERGJA ÍBÚÐIR FRÁ 36,9M
ÞRIGGJA HERBERGJA ÍBÚÐIR FRÁ 48,9M
STÆÐIR FRÁ 41-71 FM

FIMM STJÖRNU FERÐAFRELSI!

Sunlight A 70
Árgerð 2016. Truma Combi 6, samlit áklæði á framsætum, kapteinstólar, rafdrifin trappa, stór sjálfvirkur ísskápur, stór geymsla, flugnanet í hurð, 16" dekk, 6 gíra, cruise control, loftkæling, ofl. ofl.
Tilboðsverð: 5.390.000.

Sunlight Cliff 640
Árgerð 2018. FIAT Maxi grindin, 16" álfelgur, markísa, gott geymslupláss aftur í, LED lýsing, 12V pressuísskápur, 6 gíra, cruise control, loftkæling, snúningsstólar, bakkskynjarar o.fl. o.fl.
Verð: 8.980.000.

Sunlight T 65
Árgerð 2018. Markísa, hjólagrind, silfurgráar hliðar, álfelgur, 6 gíra, cruise control, loftkæling, snúningsstólar, samlit áklæði á framsætum, stór geymsla aðgengileg beggja vegna ofl. ofl.
Verð: 9.890.000.

Sunlight T 64
Árgerð 2018. Sjálfskiptur. Markísa, hjólagrind, silfurgráar hliðar, 16" álfelgur, cruise control, loftkæling, snúningsstólar, LED lýsing, samlit áklæði á framsætum, gott geymslupláss ofl. ofl.
Verð: 10.590.000.

Sunlight T 69 L
Árgerð 2019. Sjálfskiptur. Markísa, hjólagrind, lestarlúga báðum megin, fellirúm í toppi, hjónarúm með aðgengi báðum megin, stór ísskápur, LED lýsing, cruise control, snúningsstólar, loftkæling, 16" álfelgur o.fl. ofl.
Verð: 12.890.000.

Carado T 135
Árgerð 2020. Bakkmyndavélapakki. Markísa, hjólagrind, champagne litaðar hliðar, álfelgur, 6 gíra, cruise control, loftkæling, snúningsstólar, LED lýsing, samlit áklæði á framsætum, leiðsögukerfi ofl. ofl.
Tilboðsverð: 12.790.000.

Sunlight T 68
Árgerð 2020. Bakkmyndavélapakki. Markísa, lestarlúga báðum megin, aðskilin rúm með útdragi á milli, fellirúm í toppi, stór ísskápur, LED lýsing, 6 gíra, cruise control, snúningsstólar, loftkæling, 16" álfelgur, leiðsögukerfi o.fl. o.fl.
Verð: 14.960.000.

Dethleffs Trend T 7057 DBM
Árgerð 2020. Bakkmyndavélapakki, leiðsögukerfi, markísa, hjólagrind, lestarlúga báðum megin, breið inngangshurð með samlæsingu, rafmagnsdrifið fellirúm í toppi, stór ísskápur, LED lýsing, 6 gíra, cruise control, snúningsstólar, loftkæling, 16" álfelgur o.fl. o.fl.
Verð: 15.960.000.

FRÁBÆRT ÚRVAL
STÓRGLÆSILEGRA TÆKJA
VERÐ FRÁ: 5.390.000

OPIÐ
UM HELGINA
21.-22. NÓVEMBER
FRÁ 12-16

Sunlight Dethleffs McRent

Opnunartímar

Opið virka daga frá 10 - 17

Föstudaga 10:00-16:00

Helgaropnanir auglýstar nánar á heimasíðu P. Karlsson.

P. KARLSSON EHF.

Birt með fyrirvara um innsláttarvillur

P. Karlsson ehf | Smiðjuvöllum 5a, 230 Reykjanesbæ |517 5200 | www.pkarlsson.is

Smáauglýsingar

550 5055
Afgreiðsla smáauglýsinga og sími er opinn alla virka daga frá 9-16
Netfang: smaar@frettabladid.is

Bílar & Farartæki

BLACK FRIDAY
Nýr Svartur Mitsubishi Outlander á Black Friday tilboði ! Vetrardekk og mottu sett fylgir. 5 ára ábyrgð. Flottasta typa. Verðtilboð kr. 5.690.000,-

Sparibíll ehf
Hátún 6A, 105 Reykjavík
Sími: 577 3344
www.sparibill.is

Þjónusta

Pípulagnir

PÍPULAGNINGARÞJÓNUSTA
Viðgerðir, viðhald og nýlagnir.
Uppýsingar í síma 868-2055

Málarar

REGNBOGALITIR EHF.
Alhliða málningarþjónusta. Getum bætt við okkur verkefnum innanhúss. Vönduð vinnubrögð og vanir menn. Sími 8919890 eða malarar@simnet.is

Búslóðaflutningar

Ert þú að flytja? Búslóðafl., fyrirtækjafl., pianófl. o.fl. Extra stór bíll. Búslóðalyfta. Flutningaþj. Mikaels. S. 894 4560 www.flytja.is flytja@flytja.is

Nudd

NUDD NUDD NUDD
Slökunarnudd í miðbæ Reykjarvíkur. Lausir tímar. Sími 694 7881, Janna.

Garðyrkja

PROSTONE
» Jarðvinna
» Drenlagnir
» Hellulagnir
» Þökulagnir

Þjónustum einstaklinga, fyrirtæki og húsfélög

519 7780
prostone@prostone.is

Spádómar

SÁ SÍMASPÁ Í 844 6845
Spáir í spil og bolla . Símaspá, Einkaspá. Geymið auglýsinguna. Er á facebook

Húsaviðhald

PROSTONE
» Smíðavinna
» Múrvinna
» Málningarvinna

Þjónustum einstaklinga, fyrirtæki og húsfélög

519 7780
prostone@prostone.is

k2
LOFTSTOKKAHREINSUNIN
• FYRIRTÆKI
• FJÖLBÝLISHÚS
• SKIP
• VEITINGASTAÐIR

Við hreinsum allar gerðir loftræstikerfa. Hafðu samband og pantaðu fría ástandsskoðun í síma: 557 7000 eða inná www.k2.is

FLÍSALAGNIR - MÚRVERK - FLOTUN - SANDSPARSL - MÁLUN - TRÉVERK
Ásamt öllu almennu viðhaldi fasteigna.

Áratuga reynsla og þekking skilar fagmennsku og gæðum.

Tímavinna eða tilboð.

Strúctor byggingaþjónusta ehf.

S. 893 6994

Rafvirkjun

RAFLAGNIR, DYRASÍMAR. S. 663 0746.
Bjóðum hagstætt verð í töfluskipti. Straumblik ehf. Löggiltur Rafverktaki. straumblik@gmail.com

Lampa og ljósakrónu viðgerðir & almenn rafvirkja vinna. Jens G. Löggiltur rafvirki s: 778-7171

Önnur þjónusta

ERT ÞÚ Í VANDRÆÐUM MEÐ RAKA OG MYGLU?
Hafðu samband, án allra skuldbindinga
S. 862-6310
www.mtisland.is
MT Ísland
Tjónaviðgerðir • Innivist

Keypt & Selt

Til sölu

15% AFSLÁTTUR Í NÓVEMBER
Gæða ungnautakjöt beint frá býli. Minnst 1/8 úr skrokk. Hakk, gúllas, snitsel og steikur. www.myranaut.is s. 868 7204

Til sölu 12 volta leiðiskrossar með rafgeymi, einnig 24 volta og 32 volta vandaðir dióðuljósakrossar á leiði. JS Ljósasmiðjan ehf Skemmuvegur 34 (brún gata) 200 kóp. S. 554 0661, 897 4996 & 699 2502. Opið virka daga 8-17

Gítarinn ehf.
Stórhöfði 27
Sími 552 2125
www.gitarinn.is

Kassagítarar á tilboði
Gítarar og hljómborð í miklu úrvali
Verð við allra hæfi

Óskast keypt

STAÐGREIÐUM OG LÁNUM ÚT Á: GULL, DEMANTA, VÖNDUÐ ÚR OG MÁLVERK!
Hringar, hálsmen, armbönd, Rolex, Cartier, Patek Philippe o.fl. Hringdu núna og fáðu tilboð þér að kostnaðarlausu!

www.kaupumgull.is
Opið mán - fös 11-16, Skipholt 27, 105

Upplýsingar í síma 782 8800

Heilsa

Heilsuvörur

gott cbd
léttir lífið

zopure
Serum dropar
Íslenskt undur sjávarensíma

GEFÐU VATN
gjofsemgefur.is
907 2003
Hjálparstarf kirkjunnar

Skólar & Námskeið

Námskeið

ICELANDIC, ENGLISH, NORWEGIAN, DANISH & SWEDISH F. FOREIGNERS - ENSKA, NORSKA, DANSKA, SÆNSKA
Only/Aðeins 1-4 students/ nemendur/ per course !/hvert námskeið! Einnig Sérnámskeið fyrir Heibrigðisstarfsfólk / Also Special Courses for Health Staff. Enska fyrir Leiðsögumenn/English and Icelandic for Tourist Guides. Start/ Byrja:2020: 30/11 - 2021: 4/1, 1/2, 1/3, 29/3, 26/4, 24/5. 4 weeks/ vikur x 5 days/daga. AM & PM/fh. & eh. Price/Verð: 49.500 Labour Unions/Labour Directorate pay back 50-90 % of price/Stéttafélög/ Vinnumálastofnun endurgreiða 50-90% gjalds. www.iceschool.is - ff@icetrans. is- facebook.com/ fullordinsfraedslan - Fullorðinsfræðslan-IceSchool, Ármúli 5. 108, s. 8981175/5571155

Heimilið

Barnavörur

SYSTKINA VAGN/KERRA
Verð frá 165.900 kr. Barnið Okkar - Hlíðasmára 4 - 201 Kóp. s. 5538313 barnidokkar.is

Þjónustuauglýsingar

Sími 550 5055

Langtíma NANO yfirborðsmeðferð gegn covid
Drepur allar veirur og bakeríur í allt að 7-10 daga
Við mætum á staðinn og berum veiruvarnir á
Hægt að panta heimsókn og hreinsanir
Protak ehf
Hljóðvarnir • Veiruvarnir • Eldvarnir • Reykvarnir
692 7909
protak@protak.is • www.virusvarnir.is
PROTAK

Ferðaþjónustuhús

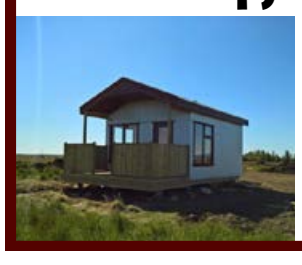

Vönduð hús sem henta vel í ferðaþjónustuna, afhendast fullkláruð.

Nánari uppl. reisum@simnet.is eða í síma 899 0913 Fríða www.reisum.is

LOK Á HEITA POTTA

Framleiðum einangrunarlok og yfirbreiðslur á allar tegundir potta.
Metum ástand og gerum við.
www.fjardarbolstrun.is
Fjarðarbólstrun S. 561 4188 • 840 0339 • fjardarbolstrun@gmail.com

LED leiðiskrossar

• Gengur fyrir rafhlöðum eða tengist rafmagni.
• Rafhlaða endist um það bil í einn mánuð.
Upplýsingar í s. 699 6869 og rafeindir.is

Geymsluskúrar /gestahús til sölu

• Þrjár stærðir 7,5/9,5/14,9 fm.
• Veggjagrind út 45x95 timbri.
• Pappi og bárustál á þaki.
• Rofar og tenglar IP44 rakaheldnir.
• Skúrar sem þola veður og vinda.

Nánari uppls; reisum@simnet.is eða s. 899 0913 Fríða, www.reisum.is

Alla fimmtudaga og laugardaga

arnarut@frettabladid.is