FRÉTTABLAÐIÐ

Atvinnublaðið

Mest lesna atvinnublað Íslands*

Sölufulltrúar: Hrannar Helgason, hrannar@frettabladid.is 550 5625, Arna Rut Kristinsdóttir, arnarut@frettabladid.is 550 5621

*Neyslukönnun Gallups 2018, allt land, 18-80 ára

job

Sky Lagoon leitar að metnaðarfullum og ráðagóðum einstaklingum í eftirfarandi stöður:

- **Sölustjóri**
- **Markaðsfulltrúi**

Nánari upplýsingar eru að finna á skylagoon.is undir vertu memm.

Sky Lagoon is looking for ambitious and solution-oriented people for the following positions:

- **Sales Manager**
- **Marketing Coordinator**

Further infomation can be found at skylagoon.is under vertu memm.

SKY LAGOON

BY PURSUIT

MOSFELLSBÆR

Verkefnastjóri skipulagsmála

Verkefnastjóri hjá Embætti skipulagsfulltrúa á umhverfissviði

Mosfellsbær er sveitarfélag í örum vexti og undanfarin ár hefur uppbygging verið mikil og fólksfjölgun í samræmi við það. Áform eru um frekari framkvæmdir innan sveitarfélagsins í takt við þéttingu höfuðborgarinnar í heild. Umhverfissvið vinnur að metnaðarfullum verkefnum til að gera Mosfellsbæ áfram að spennandi búsetukosti og er nú unnið að fjölbreyttu lóðaframboði með gerð nýrra deiliskipulaga. Sveitarfélagið er einnig með í undirbúningi endurskoðun aðalskipulags sem kallar á innleiðingu Borgarlínunnar, Heimsmarkmiða Sameinuðu þjóðanna, nýrra minjaskráninga, flokkunar landbúnaðarlands, frumdragavinnu samgöngumannvirkja sem og fleiri áætlana í samræmi við svæðisskipulag höfuðborgarsvæðisins. Á sviðinu starfar fjölbreyttur hópur einstaklinga með ólíka sérfræðikunnáttu.

Verkefnastjóri starfar undir stjórn skipulagsfulltrúa og framkvæmdastjóra umhverfissviðs og vinnur með þeim að ýmsum verkefnum málaflokksins. Verkefnastjóri tekur þátt í störfum skipulagsnefndar og fundarhaldi. Hann hefur umsjón með skipulagsverkefnum í sveitarfélaginu og formlegu afgreiðsluferli skipulagstillagna. Hann sinnir ráðgjöf varðandi skipulags- og byggingartengd málefni og samskiptum við viðskiptavini sveitarfélagsins. Verkefnastjóri kemur að stofnun lóða, yfirferð lóðablaða og gerð lóðaleigusamninga.

Sækja skal um starfið á ráðningarvef Mosfellsbæjar, www.mos.is

Menntunar- og hæfniskröfur:

- Nám sem samsvarar meistaragráðu á háskólastigi er skilyrði (skipulagsfræðingur, arkitekt, landslagsarkitekt eða sambærilegt).
- Verkefnastjóri þarf að hafa þekkingu á sviði skipulagsmála.
- Haldbær þekking og reynsla á lagaumhverfi skipulagsmála er kostur.
- Reynsla af opinberri stjórnsýslu er kostur.
- Frumkvæði, nákvæmni, skipulagsfærni og metnaður.
- Sjálfstæði í vinnubrögðum og hröð úrlausn verkefna er nauðsynleg.
- Góðir samskiptahæfileikar og hæfni til að tjá sig í rituðu og töluðu máli er nauðsynleg.
- Haldbær reynsla og þekking á verkefnastjórnun og teymisvinnu.
- Góð tölvukunnátta og þekking á teikniforritum sem og öðrum forrit sem notuð eru við skipulagsvinnu er æskileg.
- Góð íslenskukunnátta er skilyrði, færni í erlendum tungumálum er kostur.

Mosfellsbær er öflugt og eftirsótt sveitarfélag þar sem gildin virðing, jákvæðni, framsækni og umhyggja eru leiðarljós starfsmanna í daglegu starfi.

Umsóknarfrestur er til og með 3. október 2021.

Umsóknir skulu innihalda starfsferilsskrá og kynningarbréf sem greinir frá reynslu, menntun og fyrri störfum ásamt rökstuðningi fyrir hæfni í starfið. Nánari upplýsingar um starfið er að finna á ráðningarvef Mosfellsbæjar en auk þess veitir Jóhanna B. Hansen framkvæmdarstjóri umhverfissviðs og Kristinn Pálsson, skipulagsfulltrúi upplýsingar í síma 525 6700. Um framtíðarstarf er að ræða. Öllum umsóknum verður svarað. Laun eru samkvæmt kjarasamningi Sambands íslenskra sveitarfélaga og viðkomandi stéttarfélags. Ráðið er í öll störf óháð kyni.

Þverholti 2 | 270 Mosfellsbær | Sími 525 6700 | mos.is

ESA | EFTA Surveillance Authority

Legal Officer

Internal Market Affairs
Financial Services

The EFTA Surveillance Authority (ESA) monitors compliance with the Agreement on the European Economic Area (EEA Agreement) in Iceland, Liechtenstein and Norway, enabling those States to participate in the Internal Market of the European Union.

ESA is an international organisation, independent of the States, which safeguards the rights of individuals and undertakings under the EEA Agreement, ensuring free movement, fair competition and control of state aid. ESA's work helps remove barriers to trade and open up new opportunities to over 450 million Europeans, creating jobs and growth and adding to the international competitiveness of the States.

ESA is based in Brussels. It currently employs staff members of 20 nationalities. ESA is led by a College consisting of three members, each appointed for a period of four years by the three participating EFTA States.

Role Description

ESA is recruiting a legal officer to join its Internal Market Affairs Directorate, who will be assigned responsibility for general surveillance work and case handling regarding the implementation and application of EEA law relating to Financial Services in the participating EFTA States (Iceland, Liechtenstein and Norway).

In the area of financial services, ESA has certain decision-making powers towards national supervisory authorities and market operators (including credit institutions, insurance companies and investment firms) established in the EEA-EFTA States. The powers to adopt binding decisions correspond to powers with the European Supervisory Authorities, EBA, EIOPA and ESMA in the EU.

We are looking for an experienced candidate with a minimum of 5 years' working experience and solid knowledge of regulatory and/or supervisory work in the financial services field in the public and/or private sector. The successful candidate will be expected to follow and participate in the work of the European Supervisory Authorities at board level, and engage in close, regular co-operation with those Authorities. A certain share of the financial services cases involves Norway and entails large amounts of documentation in the Norwegian language. As such, we are looking for lawyers with experience of the language, legal system, economy and national administration of Norway.

Other tasks include examination of complaints, legal conformity assessments, and drafting of decisions, opinions and reports. Depending on workload and other developments, the responsibilities may also cover other general or specific issues relating to EEA law.

Job Reference: 17/2021 - Deadline for applications: midnight CET Sunday 3 October 2021 - Start date: As soon as possible

For full details of this position and to apply, please visit: **https://jobs.eftasurv.int**

---

prentmet
HRAÐI - GÆÐI - ÞJÓNUSTA

STARFSFÓLK ÓSKAST

Prentmet Oddi óskar eftir tveimur starfsmönnum í 100% starf.

Vélamanni í umbúðadeild

Æskilegt er að viðkomandi hafi reynslu á að stjórna vélum í framleiðslufyrirtæki.

Aðstoðarmanni í bókband og umbúðadeild

Starfið er aðalega fólgið í að aðstoða við bókbandsvélar og umbúðavélar.

Við leitum eftir handlögnum, reyklausum og heilsuhraustum einstaklingum. Kostur er að þeir hafi unnið í prentsmiðju eða framleiðslufyrirtæki.

Vinnutíminn er frá 8:00-16:00 og til 15:30 á föstudögum. Möguleiki er á aukavinnu.

Nánari upplýsingar um starfið veitir framkvæmdastjóri mannauðsmála í **isi@prentmetoddi.is**, s. **856 0601** og **https://prentmetoddi.is/um-okkur/atvinnuumsokn/**.

Umsóknarfrestur er til 30. september n.k.

Prentmet Oddi er stærsta og framsæknasta prentsmiðja landsins sem býður upp á heildarlausnir og hágæða prentun þar sem hraði, gæði og persónuleg þjónusta fara vel saman í framleiðslunni. Fyrirtækið er Svansvottað og framleiðir pappírsumbúðir, bækur og allt almennt prentverk. Lögð er ík áhersla á að starfsfólki líði vel á vinnustað.

Umbúðir · Almenn prentun · Bækur · Límmiðar · Umhverfisvottuð prentsmiðja

Prentmet er framsækin prentsmiðja með höfuðstöðvar
að Lynghálsi 1 í Reykjavík og útibú á Akureyri og Selfossi

Slökkviliðsstjóri

GRINDAVÍKURBÆR

Grindavíkurbær leitar að metnaðarfullum einstaklingi í framtíðarstöðu slökkviliðsstjóra Grindavíkurbæjar. Slökkviliðsstjóri ber ábyrgð á rekstri og starfsemi slökkviliðs Grindavíkur og að unnið sé í samræmi við gildandi lög og reglugerðir. Mikil áhersla er lögð á áreiðanlega þjónustu við bæjarbúa og fagleg vinnubrögð.

Helstu verkefni og ábyrgð:

- Yfirumsjón og ábyrgð á rekstri og stjórnun slökkviliðs
- Ábyrgð á faglegri starfsemi, menntun og þjálfun slökkviliðsmanna
- Stjórn slökkvistarfs við eldsvoða og á vettvangi mengunaróhappa á landi
- Eldvarnareftirlit, skipulag, úttektir, umsagnir og eftirfylgni
- Umsjón með öllum tækjum slökkviliðs og ábyrgð á virkni þeirra
- Áætlanagerð og stefnumótun
- Samskipti við íbúa, fyrirtæki og aðra hagsmunaaðila
- Situr í almannavarnanefnd

Menntunar- og hæfniskröfur:

- Löggilding sem slökkviliðsmaður sbr. 17. gr. laga nr. 75/2000 og að lágmarki eins árs reynsla í slökkviliði sem löggiltur slökkviliðsmaður
- Menntun sem nýtist í starfi
- Menntun til eldvarnareftirlits er kostur
- Stjórnunarreynsla og þekking á rekstri
- Þekking á yfirferð og eftirliti tækja og búnaðar æskileg
- Sjálfstæð vinnubrögð og frumkvæði í starfi
- Geta til að vinna undir miklu álagi
- Leiðtogafærni, þjónustulund og góð hæfni í mannlegum samskiptum
- Áhugi og vilji til þess að tileinka sér nýjungar í starfi
- Góð almenn tölvukunnátta og færni til að tjá sig í ræðu og riti
- Vegna eðli starfs og viðbragðs utan dagvinnutíma er æskilegt að viðkomandi sé búsettur í Grindavík eða innan 15 mínútna akstursfjarlægðar

Grindavík er vinalegur 3600 manna sjávarútvegsbær á suðvesturhorni landsins. Í bænum eru leik-, grunn- og tónlistarskólar ásamt öflugu íþrótta- og tómstundastarfi.

Sjávarútvegur og fiskvinnsla hefur verið burðarás atvinnulífs í Grindavík og er bærinn ein öflugasta verstöð landsins.

Í Grindavík er einnig öflug ferðaþjónusta, mörg veitingahús, gistihús, hótel og fjögurra stjörnu tjaldsvæði, góð útisundlaug með heitum pottum, heilsuræktarmiðstöð, verslanir, banki og öll nauðsynleg þjónusta.

Nánari upplýsingar má finna á: **www.grindavik.is**

Umsókn gildir í 6 mánuði frá dagsetningu auglýsingar. Laun og starfskjör eru samkvæmt gildandi kjarasamningi Sambands íslenskra sveitarfélaga við viðkomandi stéttarfélag.

Umsóknarfrestur er til og með **4. október 2021.** Umsókn óskast fyllt út á **www.intellecta.is** og henni þarf að fylgja starfsferilskrá og ítarlegt kynningarbréf þar sem gerð er grein fyrir ástæðu umsóknar og hæfni umsækjanda sem nýtist í starfi. Einnig skal fylgja afrit af leyfisbréfi og prófskírteini. Öllum umsóknum verður svarað þegar ákvörðun um ráðningu hefur verið tekin. Áhugasamir einstaklingar, óháð kyni, eru hvattir til að sækja um.

Nánari upplýsingar um starfið veita Thelma Kristín Kvaran (thelma@intellecta.is) og Hafdís Ósk Pétursdóttir (hafdis@intellecta.is) í síma 511 1225.

intellecta
Ráðgjöf • Ráðningar • Rannsóknir

Framkvæmdastjóri fjármálasviðs

ORKUBÚ VESTFJARÐA

Orkubú Vestfjarða ohf. býr að áratuga reynslu við virkjun vatnsafls og jarðhita og dreifingu og sölu raforku. Fyrirtækið á og rekur orkuver og raforkustöðvar til raforkuframleiðslu, ásamt nauðsynlegum mannvirkjum til raforkuflutnings og raforkudreifingar, jarðvarmavirki og fjarvarmakyndistöðvar ásamt nauðsynlegu dreifikerfi.

Fyrirtækið var stofnað þann 26. ágúst 1977 og var þá sameignarfélag sveitarfélaga á Vestfjörðum og ríkisins. Fyrirtækið hóf formlega starfsemi þann 1. janúar 1978. Orkubú Vestfjarða ohf. var stofnað á grundvelli laga sem samþykkt voru á Alþingi 2001.

Frá árinu 2002 hefur Orkubú Vestfjarða ohf. verið að fullu í eigu ríkisins.

Orkubú Vestfjarða ohf. óskar eftir að ráða starfsmann í stöðu framkvæmdastjóra fjármálasviðs. Um er að ræða fjölbreytt og krefjandi starf og stýrir viðkomandi fjármálasviði fyrirtækisins. Starfsstöð er á Ísafirði.

Starfssvið:

- Umsjón og ábyrgð á daglegri fjármála- og skrifstofustjórn.
- Umsjón með gerð og framsetningu fjármálalegra stjórnendaupplýsinga.
- Áætlanagerð og eftirfylgni áætlana.
- Árshlutauppgjör og gerð ársreiknings.
- Samningagerð.
- Ábyrgð á gagnaskilum vegna rekstrar.
- Samskipti við fjármálastofnanir.

Menntunar- og hæfniskröfur:

- Háskólapróf á sviði viðskipta og rekstrar, meistarapróf er æskilegt.
- Haldgóð reynsla af fjármálastjórn.
- Reynsla og þekking af gerð árs- og/eða árshlutauppgjöra og reikningshaldi.
- Stjórnunarreynsla og leiðtogahæfni.
- Reynsla af greiningarvinnu og framsetningu fjármálaupplýsinga.
- Framúrskarandi samskiptahæfni, sjálfstæði og ögun í vinnubrögðum.
- Frumkvæði og fagmennska.
- Góð tölvufærni og kunnátta er skilyrði.
- Góð íslensku- og enskukunnátta.

Umsókn skal fylgja ferilskrá og ítarlegt kynningarbréf þar sem gerð er grein fyrir ástæðu umsóknar og rökstuðningur um færni viðkomandi til að gegna starfinu og upplýsingar um árangur sem viðkomandi hefur náð og telur að nýtist í starfi.

Við hvetjum áhugasama til að sækja um, óháð kyni og uppruna.

Umsóknarfrestur er til og með 20. september nk.

Umsóknir óskast fylltar út á **www.vinnvinn.is**.

Umsjón með starfinu hafa Auður Bjarnadóttir (audur@vinnvinn.is) og Hilmar G. Hjaltason (hilmar@vinnvinn.is) hjá Vinnvinn.

vinnvinn
RÁÐNINGAR \ RÁÐGJÖF

Sérfræðingur í vinnumarkaðsmálum og upplýsingatækni

SAMEYKI
STÉTTARFÉLAG Í ALMANNAÞJÓNUSTU

Sameyki er stærsta stéttarfélagið innan BSRB og leggur áherslu á fagmennsku við gerð kjarasamninga og framúrskarandi þjónustu við félagsmenn. Enn fremur leggur félagið áherslu á ábyrgan rekstur, sterkan og framsækinn hóp starfsmanna, góða vinnuaðstöðu, uppbyggilega mannauðsstjórnun, og sterka og samheldna starfsmannaheild. Markmið félagsins er einnig að tileinka sér notadrjúgar tæknilausnir í rekstri, tryggja skýra yfirsýn yfir hagþróun og vinna með bestu launagögn og upplýsingar á hverjum tíma. Nánari upplýsingar um félagið er að finna á sameyki.is.

Sameyki stéttarfélag í almannaþjónustu óskar eftir að ráða hagfræðing/sérfræðing til starfa til að sinna fjölbreyttum verkefnum m.a. við greiningar um þróun efnahagsmála, framsetningu upplýsinga og verkefnastjórnun yfir fjárhags- og upplýsingakerfum félagsins.

Viðkomandi starfar þvert á deildir félagsins og næsti yfirmaður er skrifstofustjóri. Viðkomandi starfar náið með formanni og öðru starfsfólki Sameykis m.a. við þróun tækni og gagnavinnslu fyrir þá kjarasamninga sem félagið gerir.

Starfssvið:

- Ábyrgð á upplýsingakerfum Sameykis, samþættingu þeirra og virkni.
- Greining á vinnumarkaðsmálum, þróun efnahagsmála og launaþróun.
- Umsjón með launatölfræði, framsetning talnaefnis, greininga og skýrslugerð.
- Gerð sjálfstæðra úttekta um hagfræðileg málefni.
- Fræðsla tengd kjarasamningum.
- Aðstoð og ráðgjöf við samninganefndir félagsins við gerð kjarasamninga.
- Önnur tilfallandi verkefni.

Menntunar- og hæfniskröfur:

- Háskólapróf í hagfræði, verkfræði eða skyldum greinum. Meistarapróf er kostur.
- Marktæk reynsla af hagfræðistörfum / sem nýtist í starfinu.
- Áhugi og góð þekking á upplýsingatæknimálum þ.m.t. þekking á gagnagrunnum og samvirkni ólíkra kerfa.
- Góð greiningarhæfni og gott vald á úrvinnslu og framsetningu tölulegra upplýsinga.
- Þekking og reynsla af málefnum stéttarfélaga og vinnumarkaðsmálum er kostur.
- Lipurð og lausnamiðuð framganga í samskiptum og samvinnu.
- Færni til að vinna í hópi og hæfni til að leiða mál til lykta.
- Frumkvæði og metnaður.
- Góð íslensku- og enskukunnátta í ræðu og riti.

Við hvetjum áhugasama til að sækja um, óháð kyni og uppruna.

Umsókn skal fylgja ferilskrá og ítarlegt kynningarbréf þar sem gerð er grein fyrir ástæðu umsóknar og rökstuðningur um hæfni viðkomandi til að gegna starfinu.

Umsóknarfrestur er til og með 27. september nk.

Umsóknir óskast fylltar út á **www.vinnvinn.is**.

Umsjón með starfinu hafa Auður Bjarnadóttir (audur@vinnvinn.is) og Hildur Jóna Ragnarsdóttir (hildur@vinnvinn.is) hjá Vinnvinn.

vinnvinn
RÁÐNINGAR \ RÁÐGJÖF

FORSTÖÐUMAÐUR SÖLUDEILDAR INNFLUTNINGS

Öflugur leiðtogi í alþjóðlegu umhverfi

Eimskip auglýsir eftir öflugum leiðtoga til að gegna starfi forstöðumanns söludeildar innflutnings. Söludeild innflutnings er hluti af sölu- og viðskiptastýringarsviði Eimskips sem ber ábyrgð á sölustarfsemi félagsins fyrir inn- og útflutning. Leitað er af stjórnanda með sterk tengsl við íslenskt atvinnulíf til að leiða teymi í framlínusveit félagsins sem heldur utan um viðskiptasambönd við marga af stærstu viðskiptavinum Eimskips.

Helstu verkefni

- Dagleg stjórnun og rekstur
- Ábyrgð á starfsemi og fjárreiðum innflutningsdeildar
- Eftirfylgni með stefnu og markmiðum sviðsins
- Ábyrgð á áætlanagerð og mánaðarlegum uppgjörum innflutningsdeildar
- Ábyrgð á tengslum við stærstu viðskiptavini félagsins
- Tryggja öfluga liðsheild og drifkraft innan deildarinnar
- Samvinna og samskipti við aðrar einingar innan félagsins

Hæfniskröfur

- Háskólamenntun sem nýtist í starfi
- Víðtæk stjórnunarreynsla
- Reynsla af rekstri eininga eða deilda
- Góð enskukunnátta er skilyrði og dönskukunnátta er kostur
- Leiðtogahæfni og alþjóðleg reynsla er kostur
- Góð samskiptahæfni og þjónustulund
- Sjálfstæði, frumkvæði og lausnamiðuð hugsun

Nánari upplýsingar um starfið veitir Björn Einarsson, framkvæmdastjóri sölu- og viðskiptastýringarsviðs, bje@eimskip.com. Tekið á móti umsóknum í gegnum vefsíðu Eimskips.

Umsóknarfrestur er til og með 26. september. Öllum umsóknum verður svarað og farið með þær sem trúnaðarmál. Hreint sakavottorð er skilyrði fyrir ráðningu hjá Eimskip.

Eimskip er leiðandi flutningafyrirtæki á Norður-Atlantshafi með tengingar á alþjóðlega markaði og sérhæfingu í flutningsmiðlun um allan heim. Hjá Eimskip starfar úrvalshópur starfsmanna í fjölbreyttum störfum. Lögð er áhersla á jöfn tækifæri í heilbrigðu starfsumhverfi þar sem verkefnamiðað vinnurými skipar stóran sess.

EIMSKIP

DEILDARSTJÓRI VERKSTÆÐIS

Slökkvilið höfuðborgarsvæðisins (SHS) óskar eftir að ráða deildarstjóra verkstæðis. SHS sinnir slökkvi- og björgunarstarfi og sjúkraflutningum á höfuðborgarsvæðinu, ásamt ýmsum störfum sem þessu tengjast. Starfsstöðvar okkar eru fjórar og er verkstæðið staðsett í Skógarhlíð. Starfið heyrir undir varaslökkviliðsstjóra. Um er að ræða 100% starf, viðkomandi þarf jafnframt að vera reiðubúin/n að sinna tilfallandi útköllum utan dagvinnutíma.

Helstu verkefni:

» Almennur rekstur og starfsmannahald á verkstæði
» Umsjón með bilanagreiningum og viðgerðum á bifreiðum og öðrum búnaði
» Fyrirbyggjandi eftirlit, viðhalds- og viðgerðarvinna
» Samskipti við starfsfólk SHS vegna eftirlits og viðhalds alls kyns búnaðar
» Samskipti við birgja og þjónustuaðila
» Fræðsla til starfsfólks SHS um bifreiðar og búnað
» Lagerhald á rekstrarvörum, varahlutum o.fl.
» Ýmis þjónusta við starfsstöðvar SHS

Hæfniskröfur:

» Bifvélavirki, meistararéttindi kostur
» Reynsla af rekstri og mannaforráðum kostur
» Reynsla af viðgerðum
» Aukin ökuréttindi æskileg
» Góð samstarfs- og samskiptahæfni
» Sjálfstæði og frumkvæði í vinnubrögðum
» Góð íslensku- og enskukunnátta
» Almenn tölvukunnátta

Nánari upplýsingar veitir Birgir Finnsson, varaslökkviliðsstjóri á **birgirf@shs.is** eða í síma **528-3000**.
Umsókn ásamt ferilskrá berist á netfangið **starf@shs.is**. Hvetjum alla áhugasama einstaklinga til að sækja um.

Umsóknarfrestur er til og með 4. október 2021.

Slökkvilið höfuðborgarsvæðisins | Skógarhlíð 14 | S: 528 3000 | www.shs.is

Össur is looking for strong leaders and developers to join our Bionics Department in Research & Development (R&D)

- **Technology manager** to lead the software development projects for the Bionics product line
- **Embedded programmer** working within a group that is focusing on development of various modules for the Bionics product line
- **Embedded programmer** focusing on Bionic product function and performance

The Bionic team is responsible for developing microprocessor controlled prosthetic knees and ankles, designed to improve people's mobility around the world. The developers are part of an interdisciplinary team within R&D.

Technology Manager – Software Team

ROLE

- Lead development and maintainance of applications for mobile devices
- Lead development and maintainance for support software systems
- Requirement analysis with internal and external stakeholders
- Development of suitable testing tools and methods
- Software verification according to international standards
- Lead future vision for the department

REQUIREMENTS

- MSc degree in Computer Science, engineering or relevant field
- Minimum of 5 years work experience
- Minimum of 3 years of leading software teams
- Fullstack experience
- Experience in developing cloud solutions
- Experience in IoT solutions is considered a benefit
- Experience in medical device development is considered a benefit
- Excellent English proficiency

Embedded Programmer – Firmware Team

ROLE

- Development of embedded systems for microprocessor controlled prosthetics
- Develop roadmap for supporting embedded systems
- Requirement analysis with internal and external stakeholders
- Participation in risk management activities
- Development of suitable testing tools and methods
- Software verification according to international standards
- Define and maintain internal work processes for medical device development according to relevant regulation

REQUIREMENTS

- MSc degree in Computer Science or Engineering
- Minimum of 5 years of programming experience
- Experience in C and C++
- Experience in real time systems
- Experience in FPGA is considered a benefit
- Experience in medical device development is considered a benefit
- Excellent English proficiency

Embedded Programmer – Applications Team

ROLE

- Development of microprocessor controlled prosthetics
- Embedded programming
- Signal analysis and processing
- Development of suitable testing tools and methods
- Software verification according to international standards

REQUIREMENTS

- MSc degree in Computer Science or Engineering
- Experience in C/C++ programming
- Experience in embedded programming
- Experience in real time systems
- Excellent English proficiency

Application period ends September 27th 2021.

Please apply on our website: ossur.is/mannaudur under the appropriate position.

We urge those interested to apply, regardless of gender and origin.

For further information contact our HR department by calling **515 1300.**

Össur is a leading global provider of non-invasive orthopaedics with 3500 employees in 26 countries worldwide.

The core values of the company are **Honesty – Frugality – Courage.**

OSSUR.IS

ÞJÓNUSTU- OG REKSTRARSTJÓRI

Ein af stærri bílaleigum landsins leitar að öflugum þjónustu- og rekstrarstjóra til starfa. Fyrirtækið er rótgróið og í góðum rekstri. Hjá því starfa um 50 manns. Viðkomandi starfsmaður tilheyrir stjórnendateymi fyrirtækisins.

Helstu verkefni og ábyrgð:

Starfið felst m.a. í að hafa umsjón með og yfirsýn yfir þjónustuþætti fyrirtækisins og að þjónustan sé alltaf eins og best verður á kosið, allt frá pöntun að afhendingu. Starf viðkomandi felst í að tryggja að allir starfsmenn vinni saman að því markmiði og starfar viðkomandi náið með flotastjóra fyrirtækisins.

Starfið byggir á miklum samskiptum og því þarf viðkomandi að búa yfir framúrskarandi samskiptahæfni og geta tjáð sig vel á bæði íslensku og ensku.

Menntunar- og hæfniskröfur:

- Reynsla af sambærilegu starfi
- Þekking og reynsla af rekstri og þjónustustjórnun
- Mjög góð samskiptahæfni
- Mikil þjónustulund
- Góð tölvukunnátta
- Geta til að fá aðra með sér til góðra verka

FAST Ráðningar

Nánari upplýsingar veitir Lind Einarsdóttir hjá FAST Ráðningum í síma 552-1606 eða í tölvupósti á netfangið, lind@fastradningar.is

Umsækjendur eru beðnir um að sækja um starfið á vefsíðunni www.fastradningar.is og láta fylgja með ferilskrá og kynningarbréf.

Umsóknarfrestur til og með 26. september nk.

Reykjavíkurborg
Skóla- og frístundasvið

Leikskólastjóri - Rauðaborg

Skóla- og frístundasvið Reykjavíkurborgar auglýsir stöðu leikskólastjóra í Rauðaborg lausa til umsóknar.

Rauðaborg er þriggja deilda leikskóli við Viðarás í Seláshverfi. Leiðarljós skólans eru gleði, virðing og sjálfsefling. Gluggaveggir eru á alla vegu innanhúss og leiksvæðin dreifast um allt húsið þannig að börn og starfsfólk hittast óháð deildum. Leikurinn er kjarninn í uppeldisstarfi Rauðborgar þar sem hlutverk hinna fullorðnu er að hvetja og aðstoða börn til að læra í gegnum leikinn. Unnið er með Blæ, vináttuverkefni Barnaheilla, og námsefnið Lubbi finnur málbein skipar fastan sess. Unnið er markvisst að innleiðingu allra þátta menntastefnu Reykjavíkurborgar og áhersla er lögð á vellíðan, að byggja upp styrk og einbeitingu barnanna. Leikskólinn er staðsettur í næsta nágrenni við fjölbreytt útivistarsvæði og hafa börnin tekið gróðurlund í fóstur sem þau heimsækja reglulega til að læra um náttúruna og njóta hreyfingar og útiveru. Gott samstarf er við foreldra og grenndarsamfélagið.

Leitað er að einstaklingi sem býr yfir leiðtogahæfileikum og er tilbúinn til að leiða áfram gott og metnaðarfullt leikskólastarf í Rauðaborg.

Meginhlutverk leikskólastjóra er að:

- Vera faglegur leiðtogi leikskólans og móta framtíðarstefnu hans innan ramma laga, reglugerða, aðalnámskrár og stefnu Reykjavíkurborgar.
- Bera ábyrgð á daglegu starfi í leikskólanum.
- Skipuleggja foreldrasamstarf í samvinnu við foreldra og starfsmenn.
- Hafa yfirumsjón með innra mati á starfi leikskólans og umbótaáætlunum.
- Hvetja til þróunar og nýbreytni í leikskólastarfi.
- Stýra rekstri leikskólans á grundvelli fjárhagsáætlunar.
- Bera ábyrgð á starfsmannamálum, svo sem ráðningum, vinnutilhögun og starfsþróun.
- Skipuleggja tengsl skólans við ýmsa samstarfsaðila.

Menntunar- og hæfniskröfur:

- Leikskólakennaramenntun og leyfisbréf kennara.
- Viðbótarmenntun í stjórnun eða kennslureynsla á leikskólastigi.
- Reynsla af stjórnun æskileg.
- Stjórnunarhæfileikar og vilji til að leita nýrra leiða.
- Þekking á rekstri, áætlanagerð og fjármálastjórnun.
- Lipurð og hæfni í samskiptum.
- Sjálfstæði og frumkvæði.

Í öllu starfi skóla- og frístundasviðs er unnið að innleiðingu Menntastefnu Reykjavíkur, „Látum draumana rætast", þar sem leiðarljósin eru virkni og þátttaka barna, aukið samstarf og fagmennska.

Umsókn fylgi yfirlit yfir nám og fyrri störf, leyfisbréf til að nota starfsheitið kennari og greinargerð um framtíðarsýn umsækjanda á starf í leikskólanum.
Ráðið verður í stöðuna frá 1. janúar 2022. Umsóknarfrestur er til og með 4. október 2021.
Laun eru samkvæmt kjarasamningi Sambands íslenskra sveitarfélaga og Kennarasambands Íslands vegna Félags stjórnenda leikskóla. Umsækjendur eru beðnir um að sækja um starfið á heimasíðu Reykjavíkurborgar, www.reykjavik.is/storf
Nánari upplýsingar veitir Ingibjörg M. Gunnlaugsdóttir, skrifstofustjóri fagskrifstofu leikskólamála, sími 411 1111.
Netfang: ingibjorg.m.gunnlaugsdottir@reykjavik.is

Vakin er athygli á stefnu Reykjavíkurborgar um jafnan hlut kynja í störfum og að vinnustaðir borgarinnar endurspegli það margbreytilega samfélag sem borgin er.

Móttökuritari

Tannlæknastofa í Reykjavík óskar eftir móttökuritara í 80-100% starf. Starfssvið er símsvörun, almenn afgreiðsla og ritarastörf. Færni í mannlegum samskiptum, góð íslenskukunnátta í ræðu og riti og góð almenn tölvukunnátta nauðsynleg. Um framtíðarstarf er að ræða.

Umsóknir og ferilskrá sendist á netfangið solveig@tannrettingastofan.is fyrir 28. september nk.

Skólabúðirnar Reykjaskóla

Spennandi og skemmtilegt starf.

Óskum eftir kennara/leiðbeinanda við Skólabúðirnar Reykjaskóla.

Áhugavert starf fyrir manneskju sem hefur brennandi áhuga að vinna með börnum og unglingum
Húsnæði á staðnum gegn vægri húsaleigu.

Umsóknir og upplýsingar sendist á karl@skolabudir.is

Verk- eða tæknifræðingur á sviði byggðatækni

- verkefnastjórnun og framkvæmdaeftirlit

Verkfræðistofa Reykjavíkur leitar að verkfræðingi eða tæknifræðingi til starfa við verkefnastjórnun og framkvæmdaeftirlit á sviði byggðatækni. Áhugasömum einstaklingi sem býr yfir:

- Menntun á sviði verkfræði eða tæknifræði.
- Starfsreynsla af sambærilegum störfum er æskileg
- Jákvæðni og lipurð í mannlegum samskiptum.
- Góðri kunnáttu í íslensku og ensku.

Starfið felst m.a. í vinnu við verkefnastjórnun, framkvæmdaeftirlit, áætlanagerð og ráðgjöf við lagningu vega, gatna, stíga og veitukerfa.

Farið verður með allar umsóknir sem trúnaðarmál.

Umsóknir og fyrirspurnir sendist á netfangið á vsr@vsr.is

Verkfræðistofa REYKJAVÍKUR

VERKEFNASTJÓRI NÝSKÖPUNAR OG FJÁRFESTINGA Á VESTFJÖRÐUM

Ertu glöggur greinandi sem kemur hlutum í verk?

Viltu hafa áhrif á þróun atvinnulífs á Vestfjörðum?

Vestfjarðastofa óskar eftir að ráða öflugan verkefnastjóra nýsköpunar og fjárfestinga til starfa. Um nýtt og spennandi starf er að ræða sem hefur það að markmiði að auka nýsköpun og fjárfestingar á Vestfjörðum.

Ráðið er í starfið til tveggja ára með möguleika á framlengingu.

Umsóknarfrestur er til og með 11. október 2021.
Nánari upplýsingar um starfið eru á www.vestfirdir.is

Vestfjarðastofa er sjálfseignastofnun sem vinnur að hagsmunamálum íbúa, sveitarfélaga, stofnana og fyrirtækja á Vestfjörðum og ráðgjöf og þjónustu tengda atvinnu- og byggðaþróun, frumkvöðlastarfsemi og menningu í víðum skilningi.

Markmið Vestfjarðastofu er að efla atvinnulíf á Vestfjörðum, stuðla að velferð íbúa og styrkja Vestfirði sem búsetukost og áfangastað ferðamanna.

Starfinu er hægt að sinna frá öllum starfsstöðvum Vestfjarðastofu.

Vestfjarðastofa

Atvinnueign
Fasteignamiðlun

LÖGGILTUR FASTEIGNASALI

Óskum eftir löggiltum fasteignasala eða nema í löggildinganámi til að annast sölu og leigu fasteigna.

Mikilvægir kostir eru sjálfstæð vinnubrögð, gott frumkvæði, fagmennska og góð þjónustlund.

Nánari upplýsingar veitir

Halldór Már Sverrisson, löggiltur fasteignasali - leigumiðlari, viðskiptafr.
símanúmer: 898 5599 - tölvupóstur: halldor@atvinnueign.is

Atvinnueign ehf - Síðumúla 13 - s: 577 5500 - www.atvinnueign.is

ESA | EFTA Surveillance Authority

Legal Officer
Internal Market Affairs

The EFTA Surveillance Authority (ESA) monitors compliance with the Agreement on the European Economic Area (EEA Agreement) in Iceland, Liechtenstein and Norway, enabling those States to participate in the Internal Market of the European Union.

ESA is an international organisation, independent of the States, which safeguards the rights of individuals and undertakings under the EEA Agreement, ensuring free movement, fair competition and control of state aid. ESA's work helps remove barriers to trade and open up new opportunities to over 450 million Europeans, creating jobs and growth and adding to the international competitiveness of the States.

ESA is based in Brussels. It currently employs staff members of 20 nationalities. ESA is led by a College consisting of three members, each appointed for a period of four years by the three participating EFTA States.

Role Description

ESA is recruiting a legal officer to join its Internal Market Affairs Directorate (IMA).
The successful candidate will be assigned responsibilities for surveillance work in relation to the application of general Internal Market law.

IMA is responsible for monitoring the EEA EFTA States to ensure that they comply with their obligations in the field of internal market law. The successful candidate will be assigned responsibility for general surveillance work and case handling regarding the implementation and application of EEA law. Day to day tasks include the examination of complaints, legal conformity assessments, drafting of decisions, opinions and reports.

For this particular vacancy, we are looking for candidates with experience of dealing with EEA law on the four freedoms. Experience in other areas of EEA law is also desirable. Depending on workload and other requirements, the responsibilities may also cover other general or specific issues relating to EEA law. On an ongoing basis, a significant share of the cases handled by IMA involve Norway. The cases may further involve considerable amounts of documentation in the Norwegian language. As such, we are looking for lawyers with experience within the field of internal market law and knowledge of the language, legal system, economy and national administration of Norway.

Job Reference: 18/2021 - Deadline for applications: midnight CET Sunday 3 October 2021 - Start date: As soon as possible

For full details of this position and to apply, please visit: **https://jobs.eftasurv.int**

Lögfræðingur á sviði upplýsingaréttar

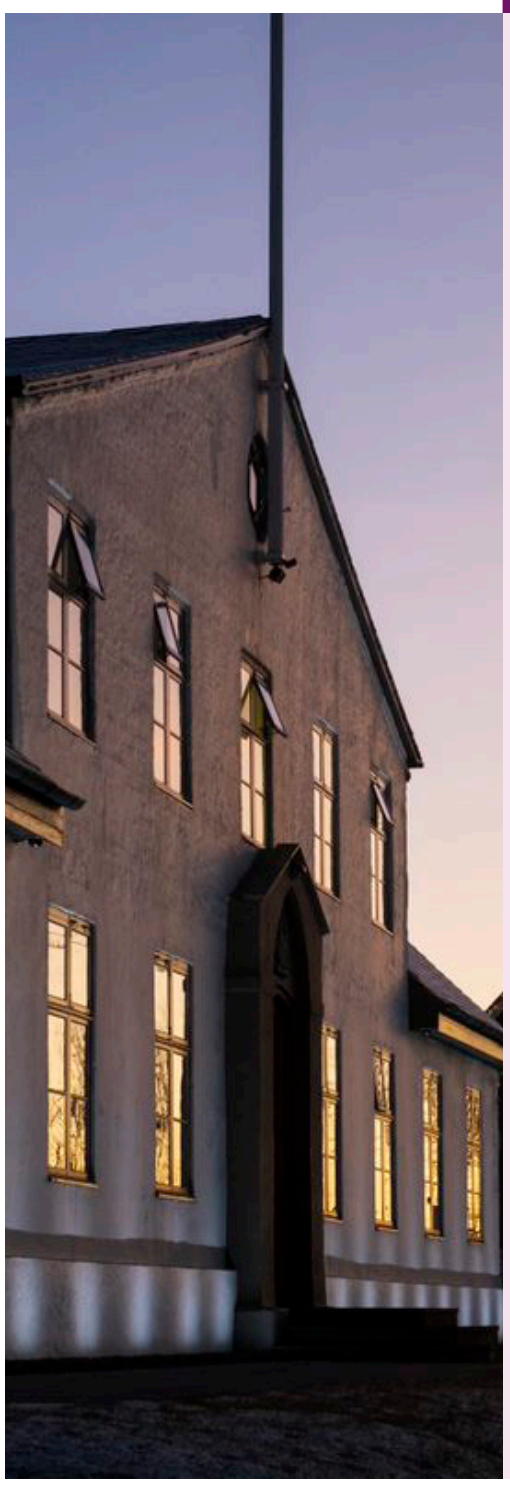

Forsætisráðuneytið auglýsir laust til umsóknar starf lögfræðings á skrifstofu löggjafarmála til að gegna störfum ritara úrskurðarnefndar um upplýsingamál.

Helstu verkefni og ábyrgð
- Ritaraþjónusta úrskurðarnefndar um upplýsingamál.
- Umsýsla í kringum nefndina, birting úrskurða o.fl.
- Að semja drög að úrskurðum í kærumálum.
- Umsjón með málaskrá nefndarinnar og störfum starfsnema.
- Samskipti við málsaðila og opinbera aðila sem í hlut eiga.
- Gerð árlegrar skýrslu um framkvæmd upplýsingalaga.
- Önnur verkefni á málefnasviðum skrifstofunnar samkvæmt ákvörðun skrifstofustjóra hverju sinni.

Hæfniskröfur
- Fullnaðarpróf í lögfræði með embættisprófi eða grunn- og meistaraprófi.
- Góð kunnátta í stjórnsýslurétti og upplýsingarétti.
- Sveigjanleiki, samstarfshæfni, skipulagshæfni og sjálfstæð vinnubrögð.
- Framúrskarandi vald á íslensku og færni til að tjá sig í ræðu og riti.
- Góð kunnátta í ensku og færni til að tjá sig í ræðu og riti.
- Þekking og starfsreynsla á sviði opinberrar stjórnsýslu er æskileg.
- Reynsla af ritun úrskurða í kærumálum er æskileg.
- Góð kunnátta í a.m.k. einu öðru Norðurlandamáli er æskileg.

Starfið heyrir undir skrifstofu löggjafarmála sem meðal annars hefur með höndum gæðaeftirlit með stjórnarfrumvörpum og stjórnartillögum, ábyrgð á undirbúningi og eftirfylgni með þingmálaskrá ríkisstjórnar, umsjón með endurskoðun stjórnarskrár í samræmi við áherslur forsætisráðherra hverju sinni, ábyrgð á stefnumótun varðandi stjórnsýslulög og upplýsingalög, mótun siðareglna og eftirfylgni með þeim ásamt því að sinna lögfræðilegri ráðgjöf til forsætisráðherra og annarra skrifstofa ráðuneytisins. Jafnframt annast skrifstofan ritaraþjónustu fyrir úrskurðarnefnd um upplýsingamál.

Frekari upplýsingar um starfið
Laun samkvæmt gildandi kjarasamningi sem fjármála- og efnahagsráðherra og Félag háskólamenntaðra starfsmanna Stjórnarráðsins hafa gert. Æskilegt er að umsækjandi geti hafið störf sem fyrst. Einstaklingar eru hvattir til að sækja um starfið óháð kyni. Með umsókn skal fylgja starfsferilskrá og kynningarbréf þar sem gerð er grein fyrir ástæðum umsóknar og hvernig umsækjandi uppfyllir hæfniskröfur.
Öllum umsóknum verður svarað þegar ákvörðun um ráðningu liggur fyrir. Tekið skal fram að umsóknir geta gilt í sex mánuði frá birtingu auglýsingar, sbr. reglur um auglýsingar lausra starfa nr. 1000/2019.

Starfshlutfall er 100%.
Umsóknarfrestur er til og með 21. september 2021. Sótt er um starfið á Starfatorgi.

Nánari upplýsingar veitir Hafdís Ólafsdóttir, skrifstofustjóri skrifstofu löggjafarmála, hafdis.olafsdottir@for.is

Stjórnarráð Íslands
Forsætisráðuneytið

HSN Heilbrigðisstofnun Norðurlands

Yfirhjúkrunarfræðingur svæðis á Heilsugæsluna á Akureyri

Heilbrigðisstofnun Norðurlands Akureyri auglýsir laust starf yfirhjúkrunarfræðings svæðis á Heilsugæslunni á Akureyri.

Yfirhjúkrunarfræðingur ber faglega, stjórnunarlega og rekstrarlega ábyrgð.
Næsti yfirmaður er framkvæmdastjóri hjúkrunar.

Leitað er að áhugasömum einstaklingi til að taka þátt í áframhaldandi þróun og uppbyggingu heilsugæsluþjónustu til framtíðar í samræmi við stefnu HSN.

Starfshlutfall er 100% og veitist starfið frá 1. október 2021 eða eftir samkomulagi.

Helstu verkefni og ábyrgð
- Fagleg og stjórnunarleg ábyrgð á hjúkrunarþjónustu sem veitt er á heilsugæslustöðinni og stoðstarfsemi hennar, samkvæmt skipuriti
- Þátttaka í klínísku starfi
- Staðarumsjón
- Tekur þátt í gerð áætlana varðandi rekstur og tryggir að rekstur og starfsmannamál séu í samræmi við fjárhagsáætlun
- Tekur þátt í þverfaglegu samstarfi, þróun þjónustu og stjórnun verkefna á starfsstöðinni og þvert á stofnun
- Hefur umsjón með starfsemi heilsugæslustöðvarinnar samkvæmt skipuriti ásamt yfirlæknum
- Stuðlar að góðri vinnustaðamenningu

Hæfniskröfur
- Íslenskt hjúkrunarleyfi og a.m.k. 5 ára starfsreynsla við hjúkrun
- Reynsla af heilsugæsluhjúkrun er æskileg
- Viðbótarmenntun á sviði heilbrigðisvísinda, viðskiptafræði eða stjórnunar kostur
- Farsæl stjórnunarreynsla og góð samskiptafærni
- Frumkvæði og metnaður til að ná árangri í starfi
- Góð tölvukunnátta

Frekari upplýsingar um starfið
Laun samkvæmt gildandi kjarasamningi sem fjármála- og efnahagsráðherra og Félag íslenskra hjúkrunarfræðinga hafa gert.
Með umsókn skal fylgja afrit af prófskírteini og íslenskt hjúkrunarleyfi. Umsókn fylgi jafnframt starfsferilskrá og upplýsingar um nám og fyrri störf. Umsækjendur eru auk þess beðnir um að skila kynningarbréfi með rökstuðningi fyrir hæfi og sýn á starfið.

Nánari upplýsingar veita Guðný Friðriksdóttir - gudnyf@hsn.is - 860 7750 og Kristjana E Guðlaugsdóttir - kristjanag@hsn.is

Umsóknarfrestur er til og með 27.09.2021
Tekið er á móti rafrænum umsóknum á heimasíðu stofnunarinnar www.hsn.is og einnig á starfatorg.is.

ALÞINGI

Ræstitæknir

óskast á skrifstofu Alþingis.
Sjá nánari upplýsingar á starfatorg.is.

Canada

COMMON SERVICES ASSISTANT

The Embassy of Canada in Reykjavik seeks to hire an eligible candidate for the designated position as above.

Closing date for applications is 27 September 2021

Further details and link to apply:

www.canadainternational.gc.ca/iceland-islande/
Our Office
Job Opportunities

GTS ehf

Bifreiðastjórar óskast

Óskum eftir bílstjórum út frá Selfossi.

Hæfniskröfur:
- Rútupróf
- Stundvísi
- Þjónustulund
- Hæfni í mannlegum samskiptum
- Hreint sakavottorð
- Íslenskukunnátta skilyrði og enskukunnátta æskileg.

Umsóknir sendist á gts@gts.is

GTS ehf er rótgróið ferðaþjónustu fyrirtæki sem var stofnað 1969. Við erum að leita að metnaðarfullu og hressu starfsfólki sem hefur áhuga á að vinna með okkur.

Viltu taka þátt í að koma í veg fyrir einelti, áreitni og ofbeldi á vinnustöðum?

Vinnueftirlitið auglýsir eftir að ráða öflugan verkefnisstjóra til a.m.k. tveggja ára til að leiða þróun á nýrri vefsíðu fyrir félagslegt vinnuumhverfi með áherslu á forvarnir gegn einelti, kynferðislegri áreitni, kynbundinni áreitni og ofbeldi á vinnustöðum. Verkefnið er liður í að fylgja eftir tillögum aðgerðarhóps félags- og barnamálaráðherra í kjölfar #MeToo-hreyfingarinnar sem hófst árið 2017. Um er að ræða spennandi og framsækið verkefni sem felur í sér einstakt tækifæri til að hafa áhrif á vellíðan starfsfólks á innlendum vinnumarkaði.

Næsti yfirmaður er sviðsstjóri heilsu- og umhverfissviðs Vinnueftirlitsins en viðkomandi mun vinna í nánu samstarfi við þverfaglegt teymi sérfræðinga og hagsmunaaðila á vinnumarkaði.

Möguleikar á starfsstöð eru í Reykjavík, Akureyri eða Egilsstöðum.

Helstu viðfangsefni og ábyrgð:
- Leiða þróun og uppsetningu á nýrri vefsíðu fyrir félagslegt vinnuumhverfi
- Þróa árangursríkar leiðir til forvarna til að styðja við heilbrigða fyrirtækjamenningu
- Hanna gagnvirk greiningartæki og fræðsluefni til stuðnings við félagslegt áhættumat
- Halda utan um samstarfsverkefni og samráðshópa tengda verkefninu
- Ritstýra útgáfu og uppfærslu efnis á vefsíðu í samráði við fagaðila og ritstjórn.
- Kynningarmál

Menntunar- og hæfniskröfur:
- Háskólamenntun sem nýtist í starfi, framhaldsmenntun kostur
- Haldbær reynsla af tengdum störfum á vinnumarkaði
- Þekking á íslenskum vinnumarkaði
- Árangursrík reynsla af stjórnun verkefna
- Leiðtogahæfni og metnaður til að ná árangri.
- Framúrskarandi samskiptahæfni og reynsla af því að vinna með fjölbreyttum hópi hagsmunaaðila.
- Frumkvæði og sjálfstæði í vinnubrögðum
- Mjög góð íslensku og enskukunnátta í máli og riti
- Þekking og/eða reynsla af fjölmenningu æskileg
- Vammleysi svo sem að framkoma á vinnustað og utan hans samrýmist verkefninu

Vinnueftirlitið er miðstöð vinnuverndarstarfs í landinu og er hlutverk þess að tryggja að allir komi heilir heim úr vinnu.

Lykilþættir í starfsemi stofnunarinnar er að stuðla að öruggu og heilsusamlegu vinnuumhverfi með áherslu á forvarnir og eftirlit með vinnuumhverfi vinnustaða og með vinnuvélum og tækjum.

Einnig annast stofnunin fræðslu um vinnuvernd, virka innleiðingu öryggismenningar á vinnustöðum, gott félagslegt starfsumhverfi, heilsueflingu á vinnustöðum og markvissar aðferðir í vinnuverndarstarfi.

Gildi Vinnueftirlitsins eru frumkvæði, forvarnir og fagmennska.

Nánari upplýsingar um stofnunina má finna á heimasíðu hennar **www.vinnueftirlit.is.**

Laun eru skv. kjarasamningum opinberra starfsmanna en Vinnueftirlitið leggur áherslu á að greiða samkeppnishæf laun.

Umsókn um starfið skal fylgja ferilskrá með upplýsingum um umsagnaraðila sem og kynningarbréf þar sem gerð er grein fyrir ástæðu umsóknar og rökstudd hæfni viðkomandi sem nýtast mun í starfinu. Fólk af öllum kynjum er hvatt til að sækja um starfið.

Vinsamlegast sækið um á alfred.is. Öllum umsóknum verður svarað þegar ákvörðun um ráðningu liggur fyrir.
Umsóknir gilda í sex mánuði frá því umsóknarfrestur rennur út.

Nánari upplýsingar um starfið veita:
Svava Jónsdóttir, sviðsstjóri heilsu- og umhverfissviðs (svava.jonsdottir@ver.is)
og Hildur Ösp Gylfadóttir, mannauðsstjóri, (hildur.gylfadottir@ver.is) í síma 550 4600.

Umsóknarfrestur er til og með 30. september 2021.

Vinnueftirlitið

STÖRF HJÁ GARÐABÆ

Flataskóli
- Leiðbeinandi á frístundaheimili

Urriðaholtsskóli
- Leiðbeinendur á frístundaheimili

Leikskólinn Akrar
- Leikskólakennari
- Sérkennslustjóri

Leikskólinn Holtakot
- Deildarstjóri
- Leikskólakennarar

Áhugasamir einstaklingar, án tillits til kyns, eru hvattir til að sækja um.

Nánari upplýsingar má finna á ráðningarvef Garðabæjar **https://starf.gardabaer.is**

GARÐABÆR
gardabaer.is

Laus störf
hjá Kópavogsbæ

Laus störf í grunn- og leikskólum hjá Kópavogsbæ

Grunnskólar

Frístundaleiðbeinandi – Álfhólsskóli, Kópavogsskóli, Lindaskóli

Sérkennari/þroskaþjálfi – Kópavogsskóli

Skólaleiðbeinandi – Hörðuvallaskóli

Skólaliði – Kársnesskóli

Stuðningsfulltrúi - Kársnesskóli

Leikskólar

Leikskólakennari – Arnarsmári, Álfatún, Dalur, Efstihjalli, Marbakki, Núpur

Leikskólakennari í hlutastarf – Dalur, Urðarhóll

Leikskólakennari/þroskaþjálfi – Sólhvörf

Sérkennari - Austurkór

Sérkennslustjóri – Marbakki

Eingöngu er hægt að sækja um störfin rafrænt á vef Kópavogsbæjar www.kopavogur.is

Kópavogsbær

kopavogur.is

Sérfræðingur í sök og sakarskiptingu

Á spennandi tímum leitar Vörður að jákvæðri og þjónustumiðaðri manneskju í teymi þeirra sem sinna sök og sakarskiptingu ökutækjatjóna.

Helstu verkefni og ábyrgð

- Skráning og umsýsla ökutækjatjóna
- Mat á sök og sakarskiptingu
- Þjónusta og ráðgjöf til viðskiptavina sem lenda í ökutækjatjóni
- Innri þjónusta og ráðgjöf vegna ökutækjatjóna

Hæfniskröfur

- Frumkvæði, þjónustulipurð og fagmennska
- Skipulögð vinnubrögð, vandvirkni og nákvæmni
- Breytingafærni og framsýni
- Góð samningatækni og framúrskarandi hæfni í mannlegum samskiptum

Æskilegt er að viðkomandi hafi þekkingu eða reynslu af því að vinna með umferðarlög og lög um ökutækjatryggingar og gæti viðeigandi menntun s.s. lögreglu eða ökukennara nýst í starfinu. Áhugi, þekking og reynsla af ökutækjum eða sambærileg starfsreynsla og hér um ræðir er kostur.

Við hvetjum alla áhugasama einstaklinga til að sækja um.

Nánari upplýsingar um starfið veitir Hrefna Kristín Jónsdóttir, forstöðumaður á tjónasviði, **hrefna@vordur.is.**

Umsóknarfrestur er til 24. september nk. Sótt er um á vordur.is.

Vörður er **fyrirtæki ársins hjá VR** síðastliðin þrjú ár og hlaut einnig hvatningarverðlaun fyrir framúrskarandi **samfélagsábyrgð 2020 frá Creditinfo og Festu.** Vörður er **jafnlaunavottað fyrirtæki frá árinu 2014.**

Við bjóðum metnaðarfullt starfsumhverfi, jákvæðan og hvetjandi starfsanda þar sem fólk er hvatt til að eiga opin og hreinskiptin samskipti og taka virkan þátt í verkefnum sem og eigin starfsþróun.

VR FYRIRTÆKI ÁRSINS 2021

vörður

Þátttakandi í íslensku atvinnulífi í 50 ár

hagvangur.is

HAGVANGUR

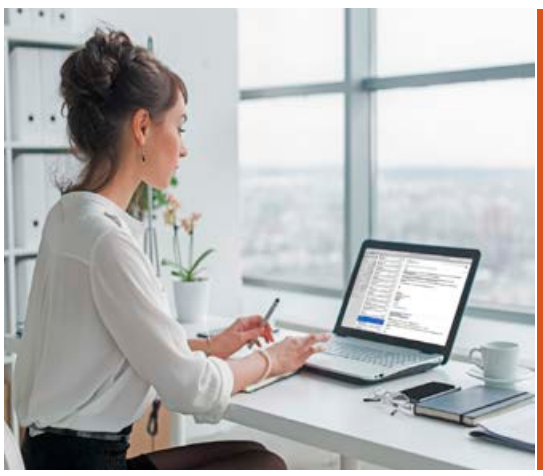

Við ráðum

Ráðum býður upp á ráðgjöf og ráðningar sniðnar að þörfum viðskiptavinarins.

RÁÐUM EHF • Sími 519 6770
www.radum.is • radum@radum.is

ráðum ráðningarstofa

Viltu vinna á fjölbreyttum vinnustað ?

Faxaflóahafnir sf óska eftir að ráða húsasmið til starfa.

Starfið felst í vinnu við ýmis viðhaldsverkefni við hafnirnar.

Hjá Faxaflóahöfnum starfa 70 manns, en fyrirtækið leggur áherslu á að vera leiðandi í umhverfismálum og að þróa snjallar og grænar hafnir. Einnig felst í starfsemi fyrirtækisins þróun lands, umsýsla og skipulag lóða, hafnarþjónusta og gæðavottanir. Starfsmaðurinn mun hafa starfsstöð í bækistöð Faxaflóahafna að Fiskislóð 12 í Reykjavík.

Faxaflóahafnir sf. eru með starfsemi í Reykjavík, á Akranesi, á Grundartanga og í Borgarnesi.

Öll kyn eru hvött til að sækja um en fyrirtækið hefur skýr jafnréttismarkmið og vill auka fjölbreytileika í starfsliði sínu.

Umsókn ásamt ferliskrá sendist til Faxaflóahafna sf. á netfangið **olafur@faxafloahafnir.is** eigi síðar en föstudaginn 1. október n.k.

Nánari upplýsingar um starfið gefur Jóhann P. Guðnason yfirverkstjóri í netfanginu **johannpall@faxafloahafnir.is**

Erum við að leita **að þér?**

Langanesbyggð er öflugt og vaxandi sveitarfélag með spennandi framtíðarmöguleika. Í Langanesbyggð búa um 500 manns í fjölskylduvænu umhverfi.

Í Grunnskóla Þórshafnar eru 65 nemendur í hæfilega stórum bekkjardeildum. Starfsemi skólans einkennist af kraftmiklu og framsæknu skólastarfi. Samhliða skólanum er rekinn tónlistarskóli og hefð er fyrir öflugu íþróttastarfi fyrir alla aldurshópa skólans. Skólinn var endurnýjaður árið 2016 og er öll aðstaða og aðbúnaður til fyrirmyndar. Nýr leikskóli var tekin í notkun haustið 2019.

Gott íbúðarhúsnæði er til staðar og öll almenn þjónusta er á Þórshöfn. Á staðnum er gott íþróttahús og innisundlaug og stendur Ungmennafélag Langaness fyrir öflugu íþróttastarfi. Í þorpinu er mikið og fjölbreytt félagslíf. Samgöngur eru góðar, m.a. flug fimm daga vikunnar til Reykjavíkur um Akureyri. Í næsta nágrenni eru margar helstu náttúruperlur landsins og ótal spennandi útivistarmöguleikar, s.s. fallegar gönguleiðir og stang- og skotveiði.

Langanesbyggð leitar að fólki á öllum aldri, af báðum kynjum, með margs konar menntun og reynslu. Í samræmi við jafnréttisáætlun Langanesbyggðar eru karlar jafnt sem konur hvött til að sækja um störf hjá sveitarfélaginu.

Hjúkrunar- og dvalarheimilið Naust á Þórshöfn óskar eftir hjúkrunarforstjóra

Hjúkrunar- og dvalarheimilið Naust á Þórshöfn óskar eftir hjúkrunarforstjóra til starfa.

Hjúkrunarforstjóri ber ábyrgð á hjúkrunarþætti heimilisins og að daglegur rekstur sé í samræmi við lög um heilbrigðisþjónustu. Einnig ber hjúkrunarforstjóri ábyrgð á rekstri heimilisins og starfsmannahaldi, ásamt rekstrarstjóra. Starfið er fjölbreytt og skemmtilegt.

Ákveðinn sveigjanleiki er á vinnutíma og þarf að vera möguleiki á að sinna bakvöktum. Laun eru samkvæmt kjarasamningi ríkisins við viðkomandi stéttarfélag.

Á Nausti er rými fyrir 14 íbúa, í 11 hjúkrunarrýmum og 3 dvalarrýmum.

Menntunar- og hæfnikröfur:

- Krafa um íslenskt hjúkrunarleyfi.
- Reynsla af stjórnun og starfi með öldruðum æskileg.
- Rík stjórnunar-, samskipta- og skipulagshæfni áskilin.
- Áhugi á starfi með öldruðum skilyrði.

Viðkomandi þarf að hafa ríka samskipta-, samstarfs- og skipulagshæfni og hafa gaman af því að umgangast eldra fólk.

Íslenskukunnátta er nauðsynleg.

Nánari upplýsingar gefur Karítas Ósk Agnarsdóttir hjúkrunarforstjóri í síma 468-1322 eða 849-0361 eða á netfangið naust@langanesbyggd.is

Umsóknarfrestur er til og með föstudagsins 1. október nk. Umsóknir sendist á netfangið langanesbyggd@langanesbyggd.is

Við hlökkum til að heyra frá þér!

Er verið að leita að þér?

Viðskiptavinir Ráðum fela ráðgjöfum okkar oft að finna starfsmenn án þess að auglýsa stöðuna og með stuttum fyrirvara.

Skráðu þig í gagnagrunninn okkar til að tryggja að við finnum þig þegar rétta starfið býðst.

ráðum
ráðningarstofa

WWW.RADUM.IS | 519 6770 | RADUM@RADUM.IS

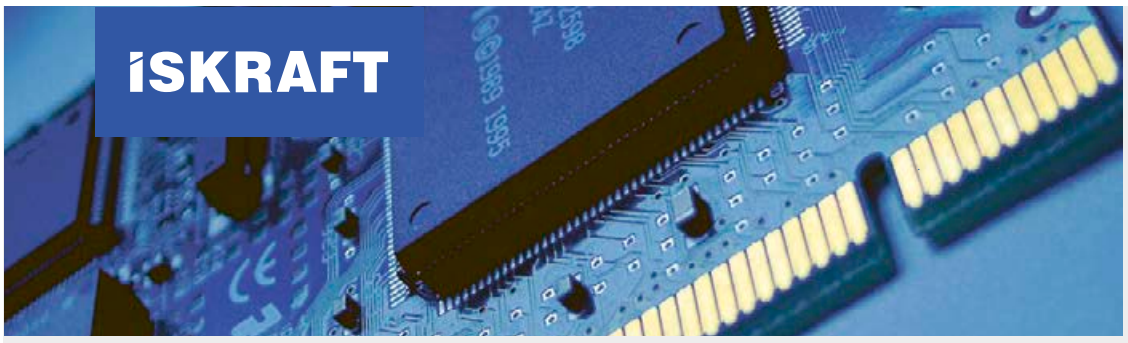

Sviðsstjóri iðnstýringa- og nemabúnaðar

Ískraft leitar að öflugum leiðtoga í starf sviðsstjóra iðnstýringa- og nemabúnaðar. Sviðsstjóri heyrir beint undir framkvæmdastjóra og ber ábyrgð á þjónustu, sölu og faglegri ráðgjöf til viðskiptavina. Hann ber einnig ábyrgð á innflutningi og birgðastýringu og samskiptum við birgja.

Um er að ræða fjölbreytt verkefni í skemmtilegu starfsumhverfi þar sem reynir á frumkvæði, sjálfstæð vinnubrögð og gott skipulag. Lögð er rík áhersla á jákvæð samskipti og samvinnu ásamt því að viðkomandi falli vel að góðri liðsheild fyrirtækisins. Eftirsóknarvert er að fá til liðs við okkur þá sem eru tilbúnir að leggja sitt af mörkum við að veita framúrskarandi þjónustu til okkar viðskiptavina og hafa jákvætt hugarfar.

Helstu verkefni og ábyrgð:

- Sviðstjóri ber ábyrgð á sölu, ráðgjöf og innflutningi á iðnstýri- og nemabúnaði
- Samskipti við erlenda birgja
- Tilboðsgerð
- Innflutningur og birgðastýring
- Önnur tilfallandi verkefni

Hæfniskröfur:

- Verkfræðingur/tæknifræðingur/iðnfræðingur eða önnur menntun sem nýtist í starfi
- Góð þekking á iðnstýringum og nemabúnaði skilyrði
- Reynsla af sölu, ráðgjöf og vörustýringu
- Góð almenn tölvukunnátta
- Forriturnarkunnátta á PLC/HMI og skjástýrikerfum er kostur
- Rík þjónustulund og hæfni í mannlegum samskiptum
- Stundvísi, jákvæðni og heiðarleiki í starfi
- Góð íslensku og ensku kunnátta

Sótt er um á ráðningarvef okkar á www.iskraft.is/um-okkur/iskraft/laus-storf/ Nánari upplýsingar veitir Brynjar Stefánsson, framkvæmdastjóri Ískraft, brynjar@iskraft.is Farið er með allar umsóknir sem trúnaðarmál. Hvetjum alla áhugasama til að sækja um óháð kyni. Umsóknarfrestur til 26. september 2021.

Ískraft er rafiðnaðarheildsala og leiðandi á því sviði á íslenskum markaði. Fyrirtækið hefur starfað síðan 1975. Ískraft rekur 4 starfsstöðvar, í Kópavogi, Akureyri, Selfossi og Reykjanesbæ.

CRM sérfræðingur

Við leitum að öflugum einstaklingi í hlutverk CRM sérfræðings. Starfið felur í sér að tryggja að upplifun viðskiptavina sé höfð í forgrunni og að hagsmunir viðskiptavina séu ávallt hafðir að leiðarljósi í sölu og þjónustu fyrirtækjalausna fyrirtækisins.

Helstu verkefni

- Kortleggja ferðalag viðskiptavina í viðskiptum við Símann
- Hámarka jákvæða upplifun viðskiptavina af þjónustu fyrirtækisins og marka stefnu því tengdu
- Vinna að umbótum á þjónustu og söluferlum
- Þátttaka í þverfaglegum verkefnum til að tryggja jákvæða upplifun viðskiptavina
- Ráðgjöf, uppsetning og aðlögun í CRM umhverfi fyrirtækjalausna

Hæfni og reynsla

- Háskólamenntun sem nýtist í starfi er kostur
- Haldbær reynsla af verkefnastjórnun er kostur
- Þekking á Salesforce er kostur
- Frumkvæði og sjálfstæð vinnubrögð
- Afburða samskipta- og skipulagshæfni
- Lausnamiðuð umbótahugsun
- Öguð og nákvæm vinnubrögð

Umsóknarfrestur er til og með 3. október næstkomandi.
Aðeins er tekið við umsóknum í gegnum **siminn.is/storf**.
Fyrirspurnum skal beint á netfangið **mannaudur@siminn.is**.
Í anda jafnréttisstefnu Símans hvetjum við alla til að sækja um; óháð kyni.

Toyota Kauptúni

BÍLAMÁLARI

Toyota Kauptúni leitar að reyndum bílamálara sem getur hafið störf sem fyrst. Um framtíðarstarf er að ræða í frábæru starfsumhverfi.

STARFSSVIÐ:
- Almenn störf bílamálara

HÆFNISKRÖFUR:
- Próf í bílamálun
- Starfsreynsla er skilyrði
- Góð þekking á bílum
- Vandvirkni og stundvísi
- Hæfni í mannlegum samskiptum

Vinnutími er mán-fim 08:00-17:00 og fös 08:00-15:30

Umsókn, ásamt ferilskrá og kynningarbréfi, óskast fyllt út á vef félagsins www.toyotakauptuni.is
Nánari upplýsingar veitir Fanný Bjarnadóttir, fanny@toyota.is
Umsóknarfrestur er til 1. október.

Toyota Kauptúni
Kauptúni 6
570-5070

VR FYRIRMYNDAR FYRIRTÆKI 2021 Toyota Kauptúni

bsi ISO 14001 Environmental Management CERTIFIED EMS 518325

DISTICA

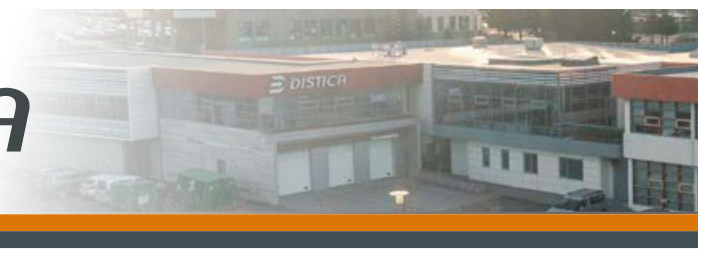

ÖFLUGUR STJÓRNANDI GÆÐADEILDAR

Distica leitar að metnaðarfullum leiðtoga til að sinna starfi deildarstjóra gæðadeildar. Við leitum að dugmiklum einstaklingi sem hefur til að bera frumkvæði, drifkraft, yfirsýn og áhuga á að reka öfluga deild sem annast gæðamál og þjónustu fyrir marga af stærstu lyfja- og lækningatækjaframleiðendum heims. Deildarstjórinn er hluti af öflugu stjórnendateymi Distica og heyrir beint undir framkvæmdastjóra Distica.

Helstu verkefni og ábyrgð

- Ábyrgð á uppbyggingu, rekstri, þróun og viðhaldi á ISO9001 vottuðu gæðastjórnunarkerfi
- Ber ábyrgð á að gæðakerfið sé samofið allri starfsemi Distica
- Skipulag gæðadeildar og stefnumótun til framtíðar
- Samskipti og gæðatryggingasamningar við innri og ytri birgja
- Ábyrgð á árangursmælikvörðum deildarinnar
- Faglegur leiðtogi gæðadeildar
- Ábyrgð á stjórnun, rekstri og starfsmannamálum gæðadeildar
- Greining á gæðamálum þvert á Veritas samstæðuna m.t.t. samþættingar og hugsanlegrar sameiningar í framtíðinni
- Breytingastjórnun, verkefnastýring og framkvæmd umbótaverkefna
- Gerð og ábyrgð á rekstraráætlunum
- Virk þátttaka í framkvæmdastjórn Distica
- Umsjón með innri og ytri úttektum
- Áhættugreiningar, birgjamat og gildingar á búnaði og ferlum
- Þjálfun starfsfólks

Menntun og reynsla

- Háskólamenntun í heilbrigðisvísindum sem nýtist í starfi og framhaldsmenntun er kostur
- Þekking á gæðamálum lyfja er skilyrði
- Þekking á GMP/GDP kröfum. Reynsla og þekking á rekstri gæðakerfa og úttekta skilyrði
- Þekking á ISO 9001 gæðastjórnunarstaðli
- Þekking og reynsla af stjórnun og sambærilegum störfum
- Afburða hæfni í samskiptum og stjórnun starfsmanna
- Góð færni, þekking og reynsla í notkun Navision og annarra upplýsingakerfa
- Reynsla af verkefnastjórnun
- Mjög góð íslensku- og enskukunnátta

UMSÓKNARFRESTUR ER TIL OG MEÐ 25. SEPTEMBER

Tekið er við umsóknum í gegnum ráðningarvef Distica, **www.distica.is** og eru umsækjendur beðnir um að láta ferilskrá og kynningarbréf fylgja umsókn.

Nánari upplýsingar um starfið veita Júlía Rós Atladóttir, framkvæmdastjóri, juliaa@distica.is s. 665-7501 og Pétur Veigar Pétursson, starfsmannastjóri, petur@veritas.is s. 897-1626.

Distica sérhæfir sig í innflutningi og dreifingu á lyfjum og heilbrigðisvörum og hefur til þess leyfi frá Lyfjastofnun. Gæðakerfi fyrirtækisins er vottað samkvæmt gæðastaðlinum ISO 9001 og það uppfyllir einnig kröfur Evrópusambandsins um góða starfshætti í lyfjadreifingu (GDP). Distica er hluti af fyrirtækjasamstæðu Veritas ásamt Artasan, MEDOR, Vistor og Stoð.

GILDI DISTICA ERU ÁREIÐANLEIKI, HREINSKIPTNI OG FRAMSÆKNI

Móttökuritari

Tannlæknastofa í Reykjavík óskar eftir móttökuritara í 80-100% starf. Starfssvið er símsvörun, almenn afgreiðsla og ritarastörf. Færni í mannlegum samskiptum, góð íslenskukunnátta í ræðu og riti og góð almenn tölvukunnátta nauðsynleg. Um framtíðarstarf er að ræða.

Umsóknir og ferilskrá sendist á netfangið solveig@tannrettingastofan.is fyrir 28. september nk.

Skólabúðirnar Reykjaskóla

Spennandi og skemmtilegt starf.

Óskum eftir kennara/leiðbeinanda við Skólabúðirnar Reykjaskóla.

Áhugavert starf fyrir manneskju sem hefur brennandi áhuga að vinna með börnum og unglingum
Húsnæði á staðnum gegn vægri húsaleigu.

Umsóknir og upplýsingar sendist á karl@skolabudir.is

Verk- eða tæknifræðingur á sviði byggðatækni

- verkefnastjórnun og framkvæmdaeftirlit

Verkfræðistofa Reykjavíkur leitar að verkfræðingi eða tæknifræðingi til starfa við verkefnastjórnun og framkvæmdaeftirlit á sviði byggðatækni. Áhugasömum einstaklingi sem býr yfir:

- Menntun á sviði verkfræði eða tæknifræði.
- Starfsreynsla af sambærilegum störfum er æskileg
- Jákvæðni og lipurð í mannlegum samskiptum.
- Góðri kunnáttu í íslensku og ensku.

Starfið felst m.a. í vinnu við verkefnastjórnun, framkvæmdaeftirlit, áætlanagerð og ráðgjöf við lagningu vega, gatna, stíga og veitukerfa.

Farið verður með allar umsóknir sem trúnaðarmál.

Umsóknir og fyrirspurnir sendist á netfangið á vsr@vsr.is

Verkfræðistofa REYKJAVÍKUR

VERKEFNASTJÓRI NÝSKÖPUNAR OG FJÁRFESTINGA Á VESTFJÖRÐUM

Ertu glöggur greinandi sem kemur hlutum í verk?

Viltu hafa áhrif á þróun atvinnulífs á Vestfjörðum?

Vestfjarðastofa óskar eftir að ráða öflugan verkefnastjóra nýsköpunar og fjárfestinga til starfa. Um nýtt og spennandi starf er að ræða sem hefur það að markmiði að auka nýsköpun og fjárfestingar á Vestfjörðum.

Ráðið er í starfið til tveggja ára með möguleika á framlengingu.

Umsóknarfrestur er til og með 11. október 2021.
Nánari upplýsingar um starfið eru á www.vestfirdir.is

Vestfjarðastofa er sjálfseignastofnun sem vinnur að hagsmunamálum íbúa, sveitarfélaga, stofnana og fyrirtækja á Vestfjörðum og ráðgjöf og þjónustu tengda atvinnu- og byggðaþróun, frumkvöðlastarfsemi og menningu í víðum skilningi.

Markmið Vestfjarðastofu er að efla atvinnulíf á Vestfjörðum, stuðla að velferð íbúa og styrkja Vestfirði sem búsetukost og áfangastað ferðamanna.

Starfinu er hægt að sinna frá öllum starfsstöðvum Vestfjarðastofu.

Vestfjarðastofa

Við leiðum fólk saman

hagvangur.is

HAGVANGUR

HSN Heilbrigðisstofnun Norðurlands

Heilbrigðisstofnun Norðurlands Húsavík, yfirlæknir

Heilbrigðisstofnun Norðurlands (HSN) Húsavík óskar eftir að ráða yfirlækni til starfa. Gott húsnæði í boði.

Læknar sem starfa hjá HSN eru með aðalstarfsstöð á heilsugæslustöð og sinna móttöku sjúklinga og heilsuvernd ásamt því að sinna vaktþjónustu í héraði. Starfið felur einnig í sér störf á sjúkra- og hjúkrunarsviði. Störfin fela í sér þverfaglega samvinnu innan sem og út fyrir stöðina. Góð reynsla hefur verið af teymisvinnu lækna og hjúkrunarfræðinga, sem snýr að móttöku, eftirfylgd og utanumhaldi. Næsti yfirmaður er framkvæmdastjóri lækninga HSN.

Leitað er eftir sérfræðingi með góða reynslu, stjórnunar- og faglega hæfni til að taka þátt í áframhaldandi þróun og uppbyggingu heilsugæsluþjónustu til framtíðar í samræmi við áherslur heilbrigðisstefnu til ársins 2030.

Starfshlutfall er 100% og um er að ræða framtíðarstarf sem laust er 1. desember eða eftir samkomulagi.

Helstu verkefni og ábyrgð
- Almennar lækningar og heilsuvernd
- Vaktþjónusta
- Læknisþjónusta á heilsugæslusviði
- Yfirlæknir er leiðtogi starfstöðvar sinnar og hefur þríþætta ábyrgð; faglega og fjárhagslega ábyrgð sem og starfsmanna-ábyrgð.

Hæfniskröfur
- Íslenskt lækningaleyfi
- Góðrar íslenskukunnáttu er krafist
- Reynsla og hæfileiki til að vinna í teymi
- Leiðtogahæfileikar og geta til að leiða umbótastarf og breytingar
- Hæfni í mannlegum samskiptum, jákvæðni og sveigjanleiki
- Sérfræðiviðurkenning í heimilislækningum kostur
- Áreiðanleiki, frumkvæði og sjálfstæði í vinnubrögðum
- Ökuleyfi
- Óskað er meðmæla

Frekari upplýsingar um starfið
Laun samkvæmt gildandi kjarasamningi sem fjármála- og efnahagsráðherra og Læknafélag Íslands hafa gert.

Umsókn skal fylgja ítarleg náms- og starfsferilsskrá ásamt afriti eða staðfestingu á íslensku lækningaleyfi. Mat á hæfni umsækjenda byggist á innsendum gögnum, meðmælum og viðtölum við umsækjendur.

Starfsstöðin á Húsavík sinnir Húsavík og nágrenni. Unnið er í teymisvinnu í nánu samstarfi hjúkrunarfræðinga og lækna. Á svæðinu búa um 2.400 manns, helstu atvinnugreinar eru iðnaður, þjónusta við ferðamenn, sjávarútvegur og verslun. Leik-, grunn- og framhaldsskólar eru í héraðinu. Í héraði heilsugæslunnar í S-Þingeyjarsýslu búa um 3.900 manns, bæði í blómlegri sveit og í þéttbýli í Mývatnssveit og Húsavík. Náttúra og menning er lifandi og fjölbreytileg og atvinnuuppbygging í fullum gangi. Starfsemi Heilbrigðisstofnunar Norðurlands nær því frá Blönduós í vestri til Þórshafnar í austri. Á upptökusvæðinu HSN búa um 36.000 manns og starfsmannafjöldi er um 600 talsins. Heilbrigðisstofnun Norðurlands veitir heilsugæsluþjónustu, sjúkrahúsþjónustu auk öldrunarþjónustu í formi hjúkrunar- og dvalarrýma.

Nánari upplýsingar veita:
Unnsteinn Ingi Júlíusson - unnsteinn.ingi.juliusson@hsn.is - 464 0500 og Örn Ragnarsson - orn.ragnarsson@hsn.is - 432 4200

Umsóknarfrestur er til og með 04.10.2021 - Sótt er um starfið á Starfatorgi.is og á heimasíðu HSN undir Laus störf.

Við leitum að öflugum liðsfélaga á Orkusvið N1

Orkusvið er nýtt svið hjá N1 sem hefur umsjón með sölu á raforku og rafhleðslustöðvum félagsins. N1 er í fararbroddi í orkuskiptum og með skipulögðum og viðurkenndum aðgerðum kostar N1 kapps um að lágmarka umhverfisspor frá starfsemi félagsins.

Í boði er fjölbreytt starf á líflegum vinnustað þar sem verkefnin eru krefjandi og skemmtileg. Hér er einstakt tækifæri til að vinna með samhentum og metnaðarfullum einstaklingum í að byggja upp nýtt og árangursmiðað svið.

Viðkomandi þarf að geta hafið störf sem fyrst.

Nánari upplýsingar um starfið veitir Magnús Júlíusson forstöðumaður Orkusviðs, **magnusj@n1.is.**

Áhugasamir sæki um á www.n1.is – merkt **Sérfræðingur Orkusvið.** Umsóknarfrestur er til og með **29. september**.

Helstu verkefni og ábyrgð
- Sala og ráðgjöf til viðskiptavina á raforku og hleðslustöðvum
- Orkumiðlun (kaup og sala raforku á raforkumarkaði)
- Tilboðsgerð og eftirfylgni
- Utanumhald um samninga
- Almenn ráðgjöf um vörur og þjónustu

Menntunar- og hæfniskröfur
- Háskólamenntun sem nýtist í starfi eða reynsla af sambærilegu starfi
- Reynsla af sölustörfum
- Skipulögð og sjálfstæð vinnubrögð
- Góð kunnátta á Excel
- Geta til að vinna undir álagi
- Góð samskiptahæfni

JAFNLAUNAVOTTUN 2021 - 2024

440 1000 n1.is

N1 ALLA LEIÐ

Verkefnastjóri framkvæmda og bygginga

Akraneskaupstaður auglýsir lausa til umsóknar stöðu verkefnastjóra á skipulags- og umhverfissviði sem heyrir beint undir sviðsstjóra.

Starfssemi sviðsins lýtur m.a. að eftirfarandi
- Bygginga- og skipulagsmálum
- Rekstri og framkvæmdum fasteignum, götum, gangstéttum, stígum, opnum svæðum og stofnanalóðum í eigu Akraneskaupstaðar
- Umhverfismál, brunamál, dýraeftirlit, sorphreinsun, vinnuskóli og grænn flokkur

Helstu verkefni og ábyrgð
- Stjórnun verkefna og eftirlit með framvindu
- Gerð kostnaðar- og framkvæmdaáætlana
- Þátttaka í undirbúningi verkefna og rýni verkefna á hönnunar- og útboðsstigi
- Tæknivinna og gerð útboðsgagna
- Eftirlit með verkefnum er lúta að upp-byggingu og viðhalds fasteigna Akranes kaupstaðar
- Leysir af byggingarfulltrúa

Menntunar- og hæfniskröfur
- Háskólapróf sem nýtist í starfi, m.a. verk fræði, tæknifræði eða sambærilegt
- Löggilding sem hönnuður skv.25. gr. mann virkjalaga nr. 160/2010 er kostur
- Þekking og reynsla af teikniforritum ásamt færni í notkun Microsoft office hugbúnaðar
- Reynsla og þekking á málaflokknum er kostur
- Rík þjónustulund og sjálfstæð vinnubrögð
- Jákvætt viðmót og góð samskiptahæfni
- Frumkvæði og metnaður til að ná árangri í starfi

Umsóknarfrestur er til og með 30. september næstkomandi. Nánari upplýsingar um starfið veitir Harpa Hallsdóttir, mannauðsstjóri Akraneskaupstaðar, *harpa@akranes.is*.

Umsóknum skal fylgja starfsferilskrá ásamt greinargerð þar sem fram koma ástæður umsóknar og rökstuðningur fyrir hæfni viðkomandi til starfsins. Vakin er athygli á því að starfið hentar öllum kynjum.

Akraneskaupstaður

ALÞINGI

Ræstitæknir

óskast á skrifstofu Alþingis.
Sjá nánari upplýsingar á starfatorg.is.

Canada

COMMON SERVICES ASSISTANT

The Embassy of Canada in Reykjavik seeks to hire an eligible candidate for the designated position as above.

Closing date for applications is 27 September 2021

Further details and link to apply:

www.canadainternational.gc.ca/iceland-islande/
Our Office
Job Opportunities

GTS ehf

Bifreiðastjórar óskast

Óskum eftir bílstjórum út frá Selfossi.

Hæfniskröfur:
- Rútupróf
- Stundvísi
- Þjónustulund
- Hæfni í mannlegum samskiptum
- Hreint sakavottorð
- Íslenskukunnátta skilyrði og enskukunnátta æskileg.

Umsóknir sendist á gts@gts.is

GTS ehf er rótgróið ferðaþjónustu fyrirtæki sem var stofnað 1969. Við erum að leita að metnaðarfullu og hressu starfsfólki sem hefur áhuga á að vinna með okkur.

STÖRF HJÁ GARÐABÆ

Flataskóli
- Leiðbeinandi á frístundaheimili

Urriðaholtsskóli
- Leiðbeinendur á frístundaheimili

Leikskólinn Akrar
- Leikskólakennari
- Sérkennslustjóri

Leikskólinn Holtakot
- Deildarstjóri
- Leikskólakennarar

Áhugasamir einstaklingar, án tillits til kyns, eru hvattir til að sækja um.

Nánari upplýsingar má finna á ráðningarvef Garðabæjar **https://starf.gardabaer.is**

GARÐABÆR
gardabaer.is

Deildarstjóri fasteigna Sjómannadagsráðs

Sjómannadagsráð leitar að stjórnanda í teymi sem annast umsýslu eigna og þjónustu við starfsemi dótturfélaga þess. Starfið felur í sér umsjón með daglegum rekstri og áætlunargerð um viðhald, endurbætur og breytingar á fasteignum á 8 starfsstöðvum Hrafnistuheimilanna og 4 starfsstöðvum leiguíbúða Naustavarar, auk annarra eigna Sjómannadagsráðs.

Helstu verkefni

- Ábyrgð á árlegri vinnslu framkvæmdaáætlana
- Ábyrgð á þjónustu iðnaðarmanna
- Umsjón með viðhalds- og endurbótaverkefnum
- Umsjón með þjónustusamningum, öryggis- og aðgengismálum
- Ábyrgð á útleigu og viðhaldi fasteigna
- Ábyrgð og vinnsla á ástandsmati, viðhalds- og kostnaðaráætlunum
- Umsjón og eftirfylgni með framgangi og kostnaðarmati viðhaldsverkefna
- Samskipti við stjórnendur dótturfélaga, leigjendur og meðeigendur
- Ábyrgð á daglegri umsýslu vegna umsjónar eigna

Menntunar- og hæfnikröfur

- Framhaldsmenntun á háskólastigi í byggingarverkfræði, byggingartæknifræði eða sambærilegu
- Reynsla og þekking af rekstri fasteigna og samstarfi við notendur þeirra
- Reynsla af verkefnastjórnun og verkstjórn
- Færni í mannlegum samskiptum og hæfileikar til samstarfs
- Þekking og færni til að nýta upplýsingatæknikerfi, verkbeiðnakerfi og gæðakerfi sem starfinu tengjast
- Greiningarhæfni og gott vald á úrvinnslu og framsetningu upplýsinga
- Góð skipulagshæfni og sjálfstæði í starfi
- Hæfni til að tjá sig í ræðu og riti

Sjómannadagsráð er móðurfélag Hrafnistu, Naustavarar og Happdrættis DAS sem vinna saman að tveimur höfuðmarkmiðum félagsins; að gefa sjómannadeginum verðugan sess og afla fjár til að reisa og reka aðstöðu og þjónustu fyrir aldraða. Rekstur Sjómannadagsráðs gengur að mestu út á að annast fasteignir og styðja við þjónustu sem veitt er í húsnæði á vegum þess.

Umsóknarfrestur er til og með 27. september 2021.
Vinsamlegast skilið inn ferilskrá og kynningarbréfi með umsókninni.
Nánari upplýsingar um starfið veitir **Sigurður Garðarsson, framkvæmdarstjóri Sjómannadagsráðs, sigurdur.gardarsson@sjomannadagsrad.is**

job
Finnum draumastarfið saman

Erum við
að leita **að þér?**

RANNSÓKNARSTJÓRI

Greiningar- og ráðgjafarstöð ríkisins auglýsir laust til umsóknar starf rannsóknarstjóra. Rannsóknarstjóri framfylgir stefnu stofnunarinnar um þróun rannsóknarstarfs, hefur frumkvæði að rannsóknum og veitir ráðgjöf um málefni sem að þeim lúta.

Helstu verkefni og ábyrgð

- Umsjón með rannsóknum sem unnar eru á stofnuninni
- Er í forsvari fyrir rannsóknarnefnd stofnunarinnar og tekur þátt í þróun gagnagrunns hennar
- Þátttaka í innlendu og erlendu rannsóknarsamstarfi, þ.m.t. samstarfi við háskóla
- Þátttaka í nýsköpun og þróun þjónustunnar

Hæfniskröfur

- Doktorspróf sem nýtist í starfi
- Þekking á tölfræði
- Þekking á þroska og þroskafrávikum barna og ungmenna
- Reynsla af rannsóknarstarfi
- Mjög góð samskipta- og samstarfshæfni
- Góð færni til að tjá sig í ræðu og riti á íslensku og ensku
- Frumkvæði, skipulagshæfni og sjálfstæði í vinnubrögðum

Starfshlutfall er 100% og greiðast laun skv. gildandi kjarasamningi sem fjármála- og efnahagsráðherra og viðkomandi stéttarfélag hafa gert.

Umsókn um starfið skal fylgja ferilskrá og kynningar- bréf þar sem gerð er grein fyrir ástæðu umsóknar og hæfni viðkomandi til að gegna starfinu. Sótt er um starfið á **starfatorg.is**. Miðað er við að viðkomandi geti hafið störf sem fyrst eða eftir nánara samkomulagi.

Öllum umsóknum verður svarað þegar ákvörðun um ráðningu liggur fyrir. Umsókn getur gilt í 6 mánuði frá birtingu auglýsingar þessarar.

Á Greiningar- og ráðgjafarstöð starfa um 60 starfsmenn. Hlutverk stofnunarinnar er að tryggja að börn með alvarlegar þroskaskerðingar sem leitt geta til fötlunar síðar á ævinni fái greiningu, ráðgjöf og önnur úrræði sem bæta lífsgæði þeirra (sjá nánar á www.greining.is). Greiningar- og ráðgjafarstöð ríkisins er framsækin stofnun með fjölskylduvæna starfs- mannastefnu sem býður m.a. upp á sveigjanlegan vinnutíma. Gildi stofnunarinnar eru fagmennska, framsækni, velferð og virðing.

Nýir starfsmenn fá handleiðslu og starfsþjálfun á aðlögunartíma og er lögð áhersla á þróun í starfi og tækifæri til sí- og endurmenntunar.

Umsóknarfrestur er til og með 27. september 2021.
Nánari upplýsingar veita Soffía Lárusdóttir, forstöðumaður, í síma 510 8400 eða á soffia.larusdottir@greining.is og Evald E. Sæmundsen, rannsóknarstjóri, í síma 510 8400 eða á evald.e.saemundsen@greining.is.

Greiningar- og ráðgjafarstöð ríkisins

Erum við
að leita **að þér?**

Atvinnublaðið
— Mest lesna atvinnublað Íslands —
Beinn sími: 550 5625
Sölufulltrúar:
Hrannar Helgason, hrannar@frettabladid.is
Arna Rut Kristinsdóttir, arnarut@frettabladid.is

ÚTBOÐ

Ný útboð í auglýsingu hjá Reykjavíkurborg:

- **Borgartún, Snorrabraut – Katrínartún – göngu- og hjólastígur,** útboð nr. 15312.
- **Hraunbær 153 - 163, yfirborðsfrágangur 2021**, útboð nr. 15313.

Nánari upplýsingar er að finna á www.reykjavik.is/utbod

Reykjavíkurborg
Innkaupaskrifstofa
Borgartúni 12-14, 105 Reykjavík
Sími 411 1111
Netfang: utbod@reykjavik.is

ÚTBOÐ

RARIK óskar eftir tilboðum í:

RARIK 21024
Larsenstræti 4 Selfossi
Nýbygging skrifstofu og aðstöðuhúss

Húsnæðið er uppsteypt einnar hæðar skrifstofuhúsnæði með tengibyggingu að þjónustu og lagerrými. Að auki er aðstöðuhúsnæði á lóð sem einnig er uppsteypt. Húsnæðið er einangrað og klætt að utan.

Helstu magntölur:

Undirstöðumót:	734	m²
Fylling inn í grunn:	1.000	m³
Fylling í lóð:	650	m³
Mótafletir:	3.583	m²
Steinsteypa:	835	m³
Útveggjaklæðning	1.280	m²

Verkinu skal lokið eigi síðar en 1. maí 2023.

Útboðsgögn er hægt að sækja án greiðslu á útboðsvef RARIK (utbod.rarik.is) frá og með þriðjudeginum 21. september 2021.

Skila þarf tilboðum á útboðsvef fyrirtækisins (utbod.rarik.is) fyrir kl. 14:00, þriðjudaginn 12. október 2021.

RARIK

Sími 528 9000 • www.rarik.is

Umhverfismat á tillögu að sameiginlegri svæðisáætlun um meðhöndlun úrgangs 2021-2032 á Suðvesturlandi

Fyrir liggur tillaga að nýrri Svæðisáætlun um meðhöndlun úrgangs 2021-2032. Þessi svæðisáætlun tekur til starfssvæðis fjögurra sorpsamlaga og 32 sveitarfélaga á suðvesturhluta landsins. Áætlunin er unnin af samstarfsvettvangi sorpsamlaganna á grundvelli samkomulags sem gert var 15. maí 2009, og á grundvelli samþykktar samstarfsvettvangsins frá 11. maí 2017.

Á grundvelli 15. gr. laga nr. 111/2021 um umhverfismat framkvæmda og áætlana er svæðisáætlunin hér með lögð fram til kynningar og óskað eftir athugasemdum almennings innan 6 vikna eða fyrir 29. október nk. Áætlunina á rafrænu formi má nálgast og hlaða niður á sameiginlegum vef samlaganna www.samlausn.is.

Vinsamlega sendið athugasemdir til Teits Gunnarssonar (teitur@mannvit.is). Frekari upplýsingar veitir Teitur Gunnarsson hjá Mannviti, fyrir hönd verkefnisstjórnar samlaganna.

SORPA · SORPSTÖÐ SUÐURLANDS · KALKA · Sorpurðun Vesturlands

Akraneskaupstaður

ÚTBOÐ

LEIKSKÓLI ASPARSKÓGUM 25
Lóðafrágangur

Landslag ehf., fyrir hönd Fasteignafélags Akraness, óska eftir tilboðum í framkvæmdir við lóðarfrágang á nýjum leikskóla við Asparskóga 25, Akranesi.

Verkið nær til heildarfrágangs lóðar.

Verktaki skal setja upp girðingar, koma fyrir frárennsliskerfi á lóð, koma fyrir snjóbræðslukerfi, ganga frá rafkerfi og raflýsingu lóðar, helluleggja gönguleiðir og stéttar, malbika bílastæði, ganga frá djúpgámum, aðstoða við uppsetningu leiktækja, ganga frá fallvarnarefnum, þökuleggja grassvæði, ganga frá gróðurbeðum, gróðursetja tré og runna.

Helstu stærðir:

Hellulögn	2.400 m2
Malbik	1.055 m2
Fallvarnarefni	1.500 m2

Heildarstærð lóðar um 8.000 m2 brúttó.

Verktaki tekur við byggingarsvæði frá verktaka sem annast uppsteypu og utanhússfrágang. Byggingarsvæðið er afgirt og með hliði inn á vinnusvæðið.

Verklok á útboðsáfanga er 31. júlí 2022.

Útboðsgögn verða afhent á stafrænu formi frá og með 25. ágúst 2021 með því að senda tölvupóst á netfangið landslag@landslag.is þar sem fram kemur heiti verks, nafn bjóðanda, netfang og símanúmer tengiliðs bjóðanda.

Tilboðum skal skila á skrifstofu Akraneskaupstaðar, Stillholti 16-18 Akranesi í síðasta lagi **8. október 2021 kl. 13:30.**

VERKÍS · LANDSLAG

Landsvirkjun

Útboð á uppsetningu hrunvarna á Kárahnjúkum
Vettvangsskoðun
28. september 2021

Landsvirkjun áformar útboð á verkframkvæmd vegna uppsetningar á hrunvarnargirðingum í Fremri-Kárahnjúk sumarið 2022.

Þar sem vetraraðstæður á svæðinu eru krefjandi er einungis mögulegt að skoða verkstaðinn og kynna sér aðstæður að sumri eða hausti, og er því boðað til skoðunarferðar nú. Mögulegir bjóðendur eru hvattir til að nýta sér tækifærið á meðan veður leyfir. Miðað er við að útboðsgögn verði tilbúin fyrir lok árs 2021 og verður útboðið auglýst aftur þá.

Frekari upplýsingar um verkframkvæmdina og tilhögun vettvangsferðarinnar sem fyrirhuguð er 28. september nk. kl. 11-13 má sjá á heimasíðu Landsvirkjunar landsvirkjun.is/frettir/utbod-karahnjukar

Áhugasamir skulu tilkynna þátttöku sína á innkaup@landsvirkjun.is fyrir 24. september.

Akraneskaupstaður

ÚTBOÐ

LEIKSKÓLI ASPARSKÓGUM 25
Innanhússfrágangur

Batteríið arkitektar ehf., fyrir hönd Fasteignafélags Akraness, óska eftir tilboðum í framkvæmdir við innanhússfrágang í nýjum leikskóla við Asparskóga 25, Akranesi.

Verkið nær til innanhússfrágangs, smíði og uppsetningar innréttinga, ásamt lögnum og raflögnum sem tengjast innanhússfrágangi.

Verktaki skal setja upp innveggi, smíða og koma fyrir innihurðum og innigluggum, sjá um frágang gólfa, lofta, handriða, lyftu og málningarvinnu. Hann skal annast smíði og uppsetningu fastra innréttinga og búnaðar. Ennfremur skal verktaki leggja hita- og fráveitu- og neysluvatnslagnir í bygginguna, annast uppsetningu og frágang rafkerfa og lýsingar.

Helstu stærðir:
- 1. hæð 966,6 m2
- 2. hæð 552,4 m2
- 3. hæð 46,3 m2

Heildarstærð byggingar 1565,3 m2 og 5607 m3

Verktaki tekur við byggingarsvæði frá verktaka sem annast uppsteypu og utanhússfrágang. Byggingarsvæðið er afgirt og með hliði inn á vinnusvæðið.

Verklok á útboðsáfanga er 31. júlí 2022.

Útboðsgögn verða afhent á stafrænu formi frá og með 16. ágúst 2021 með því að senda tölvupóst á netfangið batteriid@arkitekt.is þar sem fram kemur heiti verks, nafn bjóðanda, netfang og símanúmer tengiliðs bjóðanda.

Tilboðum skal skila á skrifstofu Akraneskaupstaðar, Stillholti 16-18 Akranesi í síðasta lagi 8. október 2021 kl. 14:00.

VERKÍS · BATTERIID ARKITEKTAR

Húsnæðis- og mannvirkjastofnun

Löggildingarnámskeið fyrir mannvirkjahönnuði

Námskeið fyrir mannvirkjahönnuði, sem óska löggildingar Húsnæðis- og mannvirkjastofnunar til að gera aðal- og séruppdrætti sbr. ákvæði 25. og 26. gr. laga um mannvirki nr. 160/2010, verður haldið í nóvember 2021 og verður námskeiðið í fjarkennslu. Opnað verður fyrir fyrirlestra mánudaginn 15. nóvember og verða þeir opnir til 27.nóvember. Námskeiðinu lýkur með prófi laugardaginn 27. nóvember, (allar dagsetningar eru settar fram með fyrirvara um breytingar).
Námskeiðsgjald er 95.000.- kr. og 60.000.- kr. fyrir þá sem sækja námskeiðið til endurmenntunar án prófs.

Umsókn fer fram á vef IÐUNNAR- fræðsluseturs https://www.idan.is/ ásamt fylgigögnum eigi síðar en **miðvikudaginn 3. nóvember 2021.**

Fylgigön eru:
1) afrit af prófskírteini umsækjanda
2) vottorð frá atvinnuvega- og nýsköpunarráðuneyti um réttindi til starfsheitis
3) vottorð/um 3 ára starfsreynslu, sbr. 1. mgr. 26. gr. laga um mannvirki

Nánari upplýsingar gefur Birgir Hólm í síma 663 7140 .

Húsnæðis- og mannvirkjastofnun.
Borgartúni 21,
105 Reykjavík.

Rangárþing eystra

Rangárþing eystra óskar eftir tilboðum í framkvæmdina: NÝR LEIKSKÓLI Á HVOLSVELLI, VALLARBRAUT - HÚSBYGGING

Lýsing á verkinu:
Verkið felst í byggingu og fullnaðarfrágangi nýs leikskóla á Hvolsvelli. Þegar verktaki kemur að verki verður búið að jarðvegsskipta undir húsi og girða vinnusvæðið. Byggingin er á staðsteyptum sökklum. Staðsteyptur kjallari er að hluta til undir húsinu. Útveggir eru úr forsteyptum samlokueiningum og innveggir úr forsteyptum veggeiningum. Hluti útveggja er klæddur með lóðréttri viðarklæðningu úr rauðum sedrusviði. Þak verður staðsteypt plata, einangrað að ofan, vínildúkur og malarlag. Vindföng á suðurhliðum og útigeymsla á lóð eru úr timbri.

Frárennslis, regn- og drenlagnir eru PVC pípur ásamt tilheyrandi brunnum. Neysluvatnslagnir eru rör í rör með tilheyrandi deilikistum. Húsið er hitað með gólfhita. Stofnlagnir að deilikistum neysluvatns- og gólfhita eru rör í rör lagnir.

Helstu magntölur eru áætlaðar:

• **Birt flatarmál**	**1.650 m²**
• **Heildar rúmmál**	**5.590 m3**
• **Steypumót**	**2.300 m²**
• **Steinsteypa**	**600 m3**
• **Bendistál**	**40.000 kg**
• **Forsteyptar útveggjaeiningar**	**1.000 m²**
• **Forsteyptir innveggir**	**1.400 m²**
• **Utanhúss klæðning**	**365 m²**
• **Þakfrágangur**	**1.650 m²**
• **Gólfdúkur**	**1.375 m²**
• **Frárennsli/Neysluvatn/Gólfhiti**	**900 m/ 2.000 m / 7.900 m**
• **Loftræstikerfi**	**19.200 m3/klst**

Upphaf framkvæmda: Framkvæmd hefst þegar verkkaupi hefur með formlegum hætti tekið tilboði bjóðanda.

Lok framkvæmda: Verkinu skal skila eins og því er lýst í útboðsgögnum, en loka skiladagur verksins er 28. febrúar 2023.

Útboðsgögn verða afhend í útboðskerfinu Ajour þar sem bjóðendur geta sótt gögn frá og með **miðvikudeginum 22. september 2021 kl. 14:00.** Bjóðendur skrá sig inn á vef og hlaða niður gögnum: https://mannvit.ajoursystem.is

Notkunarleiðbeiningar um kerfið má sjá hér: https://help.ajoursystem.com/astopic/tender/

Fyrirmælum varðandi skil gagna er nánar lýst í útboðsgögnum. Bjóðendum verður tilkynnt eftir lok tilboðsfrests um nöfn bjóðenda og heildartilboðsfjárhæð.

VERKÍS

MARKAÐSKÖNNUN

HÚSNÆÐISÖFLUN FYRIR STOFNANIR RÍKISINS

21562 - Ríkiskaup f.h. Framkvæmdasýslunnar – Ríkiseigna, óska eftir að taka á leigu 5.000-15.000 fermetra nútímalegt og sveigjanlegt skrifstofuhúsnæði sem áformað er að nýta undir ýmsar stofnanir ríkisins.
Um markaðskönnun er að ræða og felur hún ekki í sér loforð um viðskipti.

Afmörkun verkefnis:
Miðað er við að taka á leigu þegar byggt húsnæði sem er tilbúið til notkunar innan 6-12 mánaða frá undirritun leigusamnings, samkvæmt kröfum leigjanda.

Gert er ráð fyrir að leigutími verði 25 ár auk mögulegrar framlengingar. Ákvæði um forkaupsrétt verða einnig í væntanlegum samningi.

Gerð er krafa um staðsetningu miðsvæðis á höfuðborgarsvæðinu, í nálægð við stofnbrautir, almenningssamgöngur og aðra skrifstofu- og þjónustustarfsemi. Gott aðgengi skal vera fyrir hreyfihamlaða, hjólandi og gangandi og hæfilegur fjöldi bílastæða, miðað við staðsetningu, fyrir viðskiptavini og starfsfólk.

Óskað er eftir verðhugmyndum fyrir boðið húsnæði í samræmi við kröfur sem settar eru fram í húslýsingu og finna má á verkefnasvæði í hinu rafræna útboðskerfi TendSign.

Fyrirspurnir varðandi verkefni **21562** skulu sendar rafrænt í gegnum TendSign og verða svör birt þar. Fyrirspurnartími rennur út **föstudaginn 24. september 2021.**

Upplýsingum skal skila eigi síðar en föstudaginn, 1. október 2021 kl. 12:00.

Allar nánari upplýsingar um ferlið, kröfur og tæknilýsingar er að finna gjaldfrjálst í útboðskerfi Ríkiskaupa, TendSign, á vefslóðinni https://tendsign.is/.

Leiðbeiningar um skráningu og skil á tilboðum er hægt að nálgast á heimasíðu Ríkiskaupa.
Sjá nánar á www.utbodsvefur.is

Vakin er athygli á því að leiði markaðskönnun þessi til undirritunar samnings eru slíkir leigusamningar undanskildir lögum um opinber innkaup nr. 120/2016, sbr. a. lið 1. mgr. 11. gr.

Borgartúni 7c, 105 Reykjavík
Sími 530 1400
www.rikiskaup.is
RÍKISKAUP

Erum við
að leita **að þér?**

Húsnæðisöflun – óskast til kaups

Leita að sjúklingaíbúð fyrir Barnaspítala Hringsins til kaups

Barnaspítali Hringsins óskar eftir að kaupa 3ja herbergja íbúð fyrir sjúklinga og aðstandendur þeirra í göngufæri við spítalann.

Íbúðin skal vera nýleg eða uppgerð 3ja herbergja 70 – 95 m2 að stærð og staðsett í námunda við Barnaspítalann en æskilegt að það sé innan eins kílómetra radíus. Aðgengi skal vera gott og íbúðin hönnuð í samræmi við algilda hönnun fyrir fatlaða. Íbúðin skal vera í lyftuhúsi eða á jarðhæð með sérinngangi í nýlegu eða uppgerðu viðhaldslitlu húsi, fullbúin til innflutnings, með innréttingum, hurðum og gólfefnum.

Æskilegt er að dagsbirtu njóti sem best og aðgengi að sameiginlegu útisvæði sé gott.

Upplýsingar um boðið húsnæði skal senda á netfangið fasteignir@rikiskaup.is fyrir kl. 12:00 föstudaginn 8. október 2021.

Borgartúni 7c, 105 Reykjavík
Sími 530 1400
www.rikiskaup.is
RÍKISKAUP

FRÆÐSLUNETIÐ Símenntun á Suðurlandi
HÁSKÓLAFÉLAG SUÐURLANDS

Náms- og rannsóknarstyrkur

Vísinda- og rannsóknarsjóður Suðurlands auglýsir eftir umsóknum um **náms- og rannsóknarstyrk** fyrir árið 2021. **Úthlutað verður kr. 1.600.000 í styrki þetta árið.**

Styrkurinn er ætlaður námsfólki sem vinnur að rannsóknarverkefni til lokaprófs á háskólastigi. Verkefnið skal tengjast Suðurlandi og þjóna ótvíræðum atvinnu- og/eða fræðilegum tilgangi fyrir Suðurland eða hluta Suðurlands.

Umsóknarfrestur er til og með 7. nóvember næstkomandi og skulu umsóknir vera sendar á netföngin eyjolfur@fraedslunet.is eða ingunn@hfsu.is.

Nánari upplýsingar um sjóðinn má finna á **www.fraedslunet.is og www.hfsu.is**

Auglýsing um skipulagsmál í Hveragerði

HVERAGERÐISBÆR

Kambaland í Hveragerði, tillaga að breytingu á deiliskipulagi.

Bæjarstjórn Hveragerðisbæjar samþykkti þann 9. september 2021 að auglýsa tillögu að breytingu á deiliskipulagi fyrir Kambaland í Hveragerði, skv. 1. mgr. 43. gr. skipulagslaga nr. 123/2010. Deiliskipulagssvæðið afmarkast til suðurs og vesturs af Hringvegi (Suðurlandsvegi), til norðurs af Hamrinum og til austurs af núverandi byggð við Smyrlaheiði, Valsheiði, Kjarrheiði, Borgarhraun og Kambahraun. Tillagan felur í sér fjölgun íbúða á svæðinu, bæði á norður hluta þess og við Kaplahraun og breytingu á leikskólalóð og verslunar- og þjónustulóð. Tillagan gerir ráð fyrir samtals 334 íbúðum á svæðinu.

Tillagan liggur frammi á bæjarskrifstofunni Breiðumörk 20 og er til sýnis frá og með mánudeginum 20. september til mánudagsins 1. nóvember 2021. Tillagan er einnig aðgengileg á heimasíðu Hveragerðisbæjar, www.hveragerdi.is

Þeim sem telja sig eiga hagsmuna að gæta er hér með gefinn kostur á að gera athugasemdir við tillöguna til þriðjudagsins 2. nóvember 2021. Athugasemdir skulu vera skriflegar og skal þeim skilað á bæjarskrifstofur Hveragerðisbæjar Breiðumörk 20 eða á netfangið: gfb@hveragerdi.is.

Skipulagsfulltrúi Hveragerðisbæjar

Kristján
s: 867-3040

Guðbjörg G.
s: 899-5949

Garðar B.
s: 898-0255

Sólveig
s: 869-4879

Garðar Hólm
s: 899-8811

Guðlaug
s: 661-2363

Hallgrímur
s: 896-6020

Garðar K.
s: 853-9779

Styrmir
s: 846-6568

TRAUSTI
fasteignasala

Vegmúla 4 | 108 Reykjavík | s.546-5050
trausti.is | trausti@trausti.is

Viktoría Larsen
s: 618-5741

Ólafur Haukur
s: 866-1242

Einar Örn
s: 823-4969

Kristín María
s: 837-1177

Ragnheiður
s: 788-3069

Halldór
s: 660-5312

Bára
s: 693-1837

Aðalsteinn Jón
s: 767-0777

Michalina
s:766-0891

Linda
s:848-9455

Thelma
s: 860-4700

VIÐ ERUM TRAUSTI

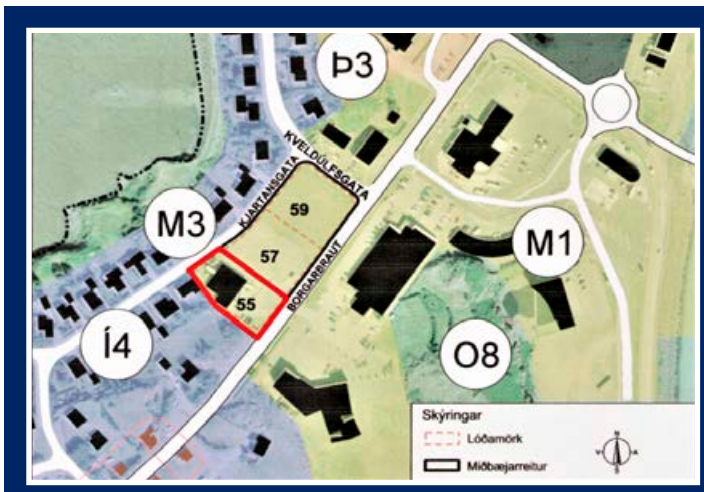

BORGARBRAUT 55
310 BORGARNESI

Kristján
S: 867-3040

Guðbjörg G.
S: 899-5949

HAFIÐ SAMBAND FYRIR NÁNARI UPPLÝSINGAR
Iðnaðarhúsnæði til niðurrifs við Borgarbraut 55 í Borgarnesi. Mikil uppbygging hefur átt sér stað á svæðinu. Samkvæmt gildandi deiluskipulagi, frá 2019, er heimilt að byggja íbúðarhúsnæði á tveimur til þremur hæðum með allt að 10 íbúðum, en einnig leyfilegt að nýta fyrstu hæð byggingarinnar fyrir verslun og þjónustu. Nýtingarhlutfall lóðar er 0,58% en lóðin er skráð alls 2.058 fermetrar, hámarks byggingarmagn lóðar er 1.193,6 fm. **Nánari uppl. veita Kristján lgf. s. 867-3040 og Guðbjörg lgf. s. 899-5949 Verð: Tilboð**

GLJÚFURÁRHOLT
LAND 7 - 816 ÖLFUS

Einar Örn
S: 823-4969

Michalina
s:766-0891

OPIÐ HÚS Í DAG LAUGARDAG 18. SEPT. KL. 13:00-14:00
Einstaklega fallegt og mjög mikið endurnýjað 168,7 fm einbýlishús við Gljúfurárholt í sveitafélaginu Ölfus rétt við Hveragerði.
Nánari uppl. veita Einar Örn lgf. s. 823-4969 og Micha s. 766-0891
Verð: 69,9 millj.

SKÓGARBRAUT 921
262 REYKJANESBÆ

Thelma
s: 860-4700

OPIÐ HÚS Í DAG LAUGARDAG 18. SEPT. KL. 14:00-14:30
Vel skipulögð, rúmgóð og mikið endurnýjuð 5 herbergja 123,6 fm. íbúð. Tilvalin eign fyrir barnafjölskyldur eða fyrstu kaupendur. Bílastæði í óskiptri sameign eru við húsið. Eignin getur verið laus fljótlega. **Nánari uppl. veitir Thelma lgf. s. 860-4700.**
Verð: 37,5 millj.

SKIPHOLT 50A
105 REYKJAVÍK

Einar Örn
S: 823-4969

OPIÐ HÚS SUNNUDAGINN 19. SEPT. KL. 14:00-14:45
Vel skipulögð 3ja herbergja 104,3 fm. íbúð á 3. með suðaustursvölum, geymslu innan íbúðar og sérþvottahúsi rétt fyrir utan íbúð.
Nánari uppl. veitir Einar Örn lgf. s. 823-4969.
Verð: 55,5 millj.

STÓRITEIGUR 23
270 MOSFELLSBÆ

Guðlaug
s: 661-2363

Garðar Hólm
S: 899-8811

OPIÐ HÚS MÁNUDAGINN 20. SEPT. KL. 17:30-18:00
Glæsilegt endaraðhús með bílskúr og óskráðum u.þ.b. 50 fm. í kjallara. Samkvæmt Þjóðskrá Íslands er húsið 146,6 fm, þar af bílskúr 28 fm. Eignin er því u.þ.b. 200 fm alls. **Nánari uppl. veita Guðlaug lgf. s. 661-2363 og Garðar lgf. s. 899-8811**
Verð: 76,9 millj.

NÝBÝLAVEGUR 54
200 KÓPAVOGI

Kristján
S: 867-3040

Kristín María
s: 837-1177

OPIÐ HÚS MÁNUDAGINN 20. SEPT. KL. 17:30-18:00
Falleg og rúmgóð 3ja herb. 104,2 fm íbúð á fyrstu hæð til sölu við Nýbýlaveg í Kópavogi, þvottahús og geymsla innan íbúðar og útgengi útí garð. **Nánari uppl. veita Kristján lgf. s. 867-3040 og Kristín lgf. s. 837-1177**
Verð: 63,9 millj.

HRÍSATEIGUR 25
105 REYKJAVÍK

Kristján
S: 867-3040

Guðbjörg G.
S: 899-5949

OPIÐ HÚS ÞRIÐJUDAGINN 21. SEPT. KL. 17:30-18:00
Rúmgóð 3ja herbergja 78,8 fm. íbúð með sérinngangi á bakhlið hússins í kjallara sem býður upp á mikla möguleika. Íbúðin er nánast fokheld en nýlega var hún öll máluð að innan. Húsið hefur fengið miklar endurbætur síðustu ár. **Nánari uppl. veita Kristján lgf. s. 867-3040 og Guðbjörg lgf. s. 899-5949**
Verð: 34,9 millj.

NÚPALIND 6
201 KÓPAVOGI

Aðalsteinn
S: 767-0777

Garðar B.
S: 898-0255

BÓKIÐ SKOÐUN
Rúmgóð og vel skipulögð 3ja herbergja 98,7 fm. íbúð á 6. hæð í góðu lyftuhúsi. Frábært útsýni. Íbúðin eru í eigu Sjómannafélags Eyjafjarðar og nýtt sem orlofsíbúð af félagsmönnum. Allt viðhald til fyrirmyndar og íbúðin þrifin vikulega. **Nánari uppl. veita Aðalsteinn s. 767-0777 og Garðar B. lgf. s. 898-0255**
Verð: 59,5 millj.

Við leitum að eign í þínu hverfi

Vegna aukinnar eftirspurnar og sölu óskum
við eftir öllum gerðum eigna á skrá!

Af hverju að velja Kjöreign?

- Frítt verðmat
- Fagljósmyndun
- Kostaðar auglýsingar á samfélagsmiðlum
- Skjót og góð þjónusta
- Vönduð vinnubrögð
- Leiðandi fasteignasala í 45 ár, sami eigandi á sama stað

Hafðu samband - Við sjáum um rest

Rakel	Ásta	Davíð	Dan
533-4040	897-8061	847-3147	896-4013
rakel@kjoreign.is	asta@kjoreign.is	david@kjoreign.is	dan@kjoreign.is

Kjöreign ehf. - Ármúla 21, 108 Reykjavík
S: 533 4040 – kjoreign@kjoreign.is

Til sölu eða leigu!

Hafnarstræti 4

Skemmtistaður með bar og möguleika á veitingarsölu
Frábær staðsetning **í hjarta miðbæjarins**
Stærð hússins er **348,3 fm**
Skiptist í kjallara, tvær hæðir og rishæð
Leyfi fyrir **200 gesti**.
Staðurinn er uppsettur í samræmi við samþykktar teikningar frá 2020.

Nánari upplýsingar veitir:

Óskar H. Bjarnasen
lögg. fasteignasali
sími: 691 1931
ohb@miklaborg.is

MIKLABORG
569 7000 | Lágmúla 4 | miklaborg.is
Óskar R. Harðarson og Jason Guðmundsson, löggiltir fasteignasalar

FOLD FASTEIGNASALA

Sóltún 20 • Sími: 552 1400
www.fold.is • fold@fold.is

Viðar Böðvarsson
viðskiptafr. og lögg. fast.
vidar@fold.is / 694-1401

Gústaf Adolf Björnsson
íþróttafræðingur og lögg.fast
gustaf@fold.is / 895-7205

Anna Ólafía Guðnadóttir
íslenskufræðingur

Rakel Viðarsdóttir
lögg. fast.
rakel@fold.is / 699-0044

Einar Marteinsson
lögg. fast.
einarm@fold.is / 893-9132

Hlynur Ragnarsson
löggildingarnemi
hlynur@fold.is / 624-8080

Dynjandisvegur 21, sumarhús í Bláskógabyggð.
OPIÐ HÚS LAU 18/9 KL. 1200-13:30.

Mjög gott og vel byggt, rúmlega 70 fm sumarhús, byggt af Borgarhúsum 2008. Til viðbótar er geymsluhús á lóðinni. Parket og flísar á gólfum. Hitaveita. Gólfhiti. Heitur pottur. Stór verönd. Símahlið. Tvö svefnherbergi ásamt stofu og eldhúsi í sama rými. Glæsileg lóð með miklum gróðri. Leigulóð 4200 fm. **Verð 37,5 millj. Opið hús laugardaginn 18. september kl. 12:00-13:30, verið velkomin. Hringja þarf í 895-7205 við hliðið.**

Urðarstígur 13, 101 Rvk. EFSTA HÆÐ Í 3-BÝLI.
OPIÐ HÚS ÞRI 21/9 KL. 16:15-17:00.

Falleg 71,4 fm 3ja herbergja, mikið endurnýjuð íbúð á 2. hæð í 3ja íbúða húsi miðsvæðis í Reykjavík. Tvö svefnherbergi. Upprunaleg gólfborð á gólfum og flísar á baðherbergi. Sameiginlegt þvottahús er í kjallara. Sérinngangur. **Verð 49,9 m. Opið hús þriðjudaginn 21. september kl. 16:15-17:00, verið velkomin. Nánari upplýsingar gefur hlynur@fold.is / 624-8080.**

Kleppsvegur 62, 104 Rvk.-fyrir eldri borgara.
OPIÐ HÚS ÞRI 21/9 KL. 16:30-17:00.

Góða 3ja herbergja íbúð á 5. hæð í lyftuhúsi, með frábæru útsýni. Húsið er fyrir 60 ára og eldri. Eignin er laus við kaupsamning. Íbúðin sjálf er 98,2 fm og skiptist í forstofu/hol, opna og rúmgóða stofu, eldhús með borðstofu, tvö herbergi, baðherbergi, þvottahús og sér geymslu í sameign. Yfirbyggðar svalir. Eigninni fylgir hlutur í sameign sem er meðal annars með veislusal á 2. hæð. Göngufæri að Hrafnistu og þeirri þjónusta sem þar er í boði. **Verð 62,9 millj. Opið hús þriðjudaginn 21. september kl. 16:30-17:00, verið velkomin. Nánari upplýsingar gefur einarm@fold.is / 893-9132.**

Melabraut 3, 170 Seltjarnarnesi,
NEÐRI SÉRHÆÐ Í 2-BÝLI.

Melabraut 3, rúmlega 103 fm. neðri sérhæð m/sérinngangi og verönd. Íbúðin skiptist í tvö rúmgóð svefnherbegri og eitt minna herbergi, stofu, eldhús og baðherbergi. Þvottaaðstaða og geymsla á hæðinni. Óskráður vinnuskúr með rafmagni er á lóðinni. Bílskúrsplata fylgir. Eignin þarfnast lagfæringar. **Verð 49,9 millj. Velkomið að panta tíma fyrir skoðun, fold@fold.is / 552-1400.**

Hallkelshólar, 801 Selfoss
TVEIR BÚSTAÐIR Á 5 HEKTARA EIGNARLANDI.

60 fm sumarhús ásamt 40 fm gestahúsi á 5,3 hektara eignarlandi til sölu. Fimm svefnherbergi samtals. Um er að ræða sannkallaðan sælureit. Lóðin er skógi vaxin með fallegum lundi og skemmtilegri útivistaraðstöðu. Rafmagnskynding í báðum húsum. Stutt í margvíslega þjónustu og afþreyingu. **Velkomið að vera í sambandi og fá tíma fyrir skoðun: fold@fold.is / 552-1400. Verð 59.9 millj.**

Óskum eftir

- íbúðum í öllum hverfum Reykjavíkur til kaups eða leigu fyrir opinberan aðila
- traustar greiðslur
- langur leigutími
- nánari upplýsingar á skrifstofu

Hvað kostar eignin mín?
Kíktu á www.fold.is – eða hafðu samband í síma 552 1400 / 694 1401

Þú finnur okkur á fold.is

LANDMARK
FASTEIGNAMIÐLUN

LEIÐUM ÞIG HEIM

NÝTT **Kvistás 23** 311 Borgarbyggð

82m² sumarhús í Kolbeinsstaðahreppi.
Bókið skoðun í síma 663 2300. GESTAHÚS

VERÐ 26,9 MKR. Þórey 663 2300

NÝTT **Stekkjarhvammur 26** 220 Hfj

179,6m2 2ja hæða raðhús með bílskúr.
Opið hús sunnudaginn 19. sept. milli kl. 17:00-17:30

VERÐ 69,5 MKR. Þórey 663 2300

NÝTT **Yrsufell 16** 111 Reykjavík

155,2 fm endaraðhús með bílskúr, suðurgarður.
Opið hús laugardaginn 18. sept. milli kl. 13:30-14:15

VERÐ 72 MKR. Andri 690 3111

NÝTT **Skólagerði 4** 200 Kópavogur

197,3 fm 2ja hæða einbýli með bílskúr
Opið hús laugardaginn 18. sept. milli kl. 12:15-13:00

VERÐ 119,9 MKR. Andri 690 3111

NÝTT **Djáknavegur 18** 806 Selfoss

100 fm heilsárshús með gesthúsi á frábærum stað.
Bókið skoðun í síma 690 0820

VERÐ 48 MKR. Sveinn 690 0820

NÝTT **ÞORLÁKSGEISLI 17** 113 Reykjavík

77,2 fm 2ja herbergja íbúð í lyftuhúsi.
Bókið skoðun í síma 690 0820. STÆÐI Í BÍLAG.

VERÐ 45,9 MKR. Sveinn 690 0820

NÝTT **Heiðargil 8** 230 Reykjanesbær

381 fm vandað einbýli með útsýni.
Bókið skoðun í síma 770 0309. MÖGUL. Á AUKAÍBÚÐ

TILBOÐ Þórarinn 770 0309

NÝTT **Öldubyggð 14** 805 Selfoss

88,1 fm sumarhús á steyptum grunni, eigarlóð.
Bókið skoðun í síma 770 0309. HITAVEITA

VERÐ 39,9 MKR. Þórarinn 770 0309

NÝTT **Ársalir 1** 201 Kópavogur

99 fm 3ja herb íbúð á 8. æð í lyftuhúsi
Opið hús sunnudaginn 19. sept. milli kl. 15:00-15:30

VERÐ 56,9 MKR. Sigurður 896 2312

NÝTT **Mosagata 15** 210 Garðabæ

117 fm 4ra herb íbúð á 4. hæð í lyftuh., bílag.
Opið hús mánudaginn 20. sept. milli kl. 17:00-17:30

VERÐ: 69,9 MKR. Sigurður 896 2312

NÝTT **Langabrekka 45** 200 Kópavogur

254,3 fm 2ja hæða einbýli með aukaíbúð.
Bókið skoðun í síma 690-1472. SÓLPALLUR

VERÐ 116,9 MKR. Eggert 690 1472

TIL LEIGU **Borgartún 26** 105 Reykjavík

490 fm verslunarhúsnæði á jarðhæð.
Bókið skoðun í síma 693 9258. LAUST STRAX

TILBOÐ Jón Óskar 693 9258

Landmark fasteignamiðlun | Hlíðasmára 2, 201 Kópavogi | www.landmark.is | Sími: 512 4900 | landmark@landmark.is

FASTEIGNASALAN TORG

Áb. Sigurður Gunnlaugsson löggiltur fasteignasali

2020 Fyrirmyndarfyrirtæki í rekstri — Viðskiptablaðið keldan

520 9595

Fasteignasalan TORG Garðatorgi 5 210 Garðabær www.fstorg.is

kraftur • traust • árangur

Hafdís Fasteignasali	Sigurður Fasteignasali	Dórothea Fasteignasali	Þorsteinn Fasteignasali	Jóhanna Kristín Fasteignasali	Sigríður Rut Fasteignasali	Berglind Fasteignasali	Jón Gunnar Fasteignasali	Helgi Fasteignasali	Hrönn Fasteignasali	Hólmgeir Lögmaður	Þóra Fasteignasali	Þorgeir Fasteignasali	Hafliði Fasteignasali	Ragnar Fasteignasali	Darri Örn Fasteignasali	Elka Fasteignasali	Rebekka Fasteignasali
820 2222	898 6106	898 3326	694 4700	837 8889	699 4610	694 4000	848 7099	780 2700	692 3344	520 9595	822 2225	696 6580	846 4960	844 6516	767 0000	863 8813	776 8624

NÝTT Í SÖLU!

FURUGRUND 3

200 Kópavogur

EINUNGIS **FJÓRAR** ÍBÚÐIR EFTIR!

OPIÐ HÚS laugardaginn 18 sept. kl 14.00-14.30

VERÐ FRÁ KR 53.900.000

Glæsilegar fullbúnar, nýjar og vandaðar íbúðir með sérinngangi á þessum eftirsótta og rótgróna stað við náttúruparadísina Fossvogsdalinn Kópavogsmegin.

Um er að ræða 2ja – 3ja herb. íbúðir, stærðir frá 80,8 fm til 94,9 fm og verð frá kr 53.900.000. Sér afnotareitur og/eða svalir. Fallegar innréttingar frá Axis, harðplankaparket og flísar frá Agli Árnasyni, AEG eldhústæki og innbyggður ísskápur með frysti og uppþvottavél fylgir með. Lofthæð er aukin og allir milliveggir eru hlaðnir úr vikri. Húsið er að stærstum hluta álkætt og lóðin fallega frágengin með grjóti og harðviðarveröndum á neðri hæð. Allur frágangur og efnisval er vandað og samrýmt. Húsið er staðsett í veðursælu hverfi þar sem stutt er í leik og grunnskóla, íþróttamiðstöðina HK, verslanir og veitingastaði.

Hafdís Rafnsdóttir
fasteignasali
gsm: 820 2222
hafdis@fstorg.is

Bólstaðarhlíð 56

105 Reykjavík — **64.900.000**

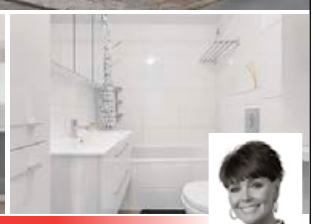

HRINGIÐ OG BÓKIÐ SKOÐUN S. 820-2222

Herbergi: 5 **Stærð:** 142,2 m²

Falleg og mikið endurnýjuð 5. herb. endaíbúð á 1.hæð ásamt bílskúr við Bólstaðarhlíð 56. Um er að ræða eign sem er skráð skv f.m.r 142,2.fm og skiptist þannig að íbúðin sjálf er 114,8fm sér geymsla í kjallara er 5,9fm og bílskúr 21,5 fm. Tvennar svalir eru á íbúðinni. Íbúðin var mjög mikið endurnýjuð fyrir 2 árum síðan m.a innréttingar, heimilistæki, gólfefni og innihurðar. Allir gluggar voru endurnýjaðir 2017 og nýlega var hús og þak málað að utan. Falleg íbúð á eftirsóttum stað.

Upplýsingar veitir Hafdís fasteignasali í gsm: 820 2222

Lundur 90

200 Kópavogur

Verð: 89.900.000

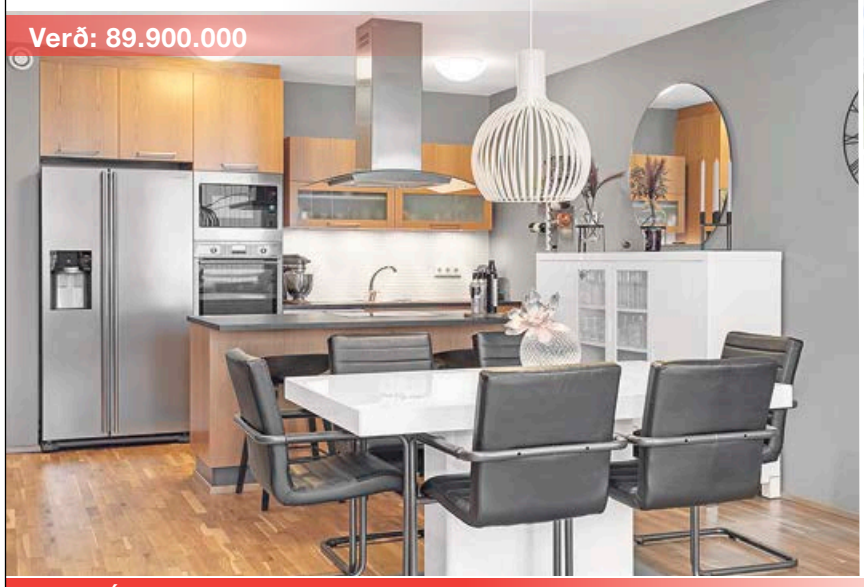

OPIÐ HÚS mánudagonn 20. sept kl.17:30-18:00

Herbergi: 4 **Stærð:** 115,6 m²

Glæsilega 4ra herbergja íbúð á þriðju hæð í lyftu húsi með stæði í bílageymslu. Íbúðin er skráð alls 115,6fm, góð forstofa, 3 góð svefnherbergi, gott baðherbergi, þvottaherbergi, og rúmgott aðalrými með elhúsi, borðstofu og stofu m/útgengi út á yfirbyggðar svalir. Geymsla í sameign, skráð 11,1fm, og stæði í bílakjallara. Húsið allt og sameign hið snyrtilegasta.
Upplýsingar veitir Sigurður fasteignasali í gsm: 898 6106

Kríuhólar 2

111 Reykjavík — **30.500.000**

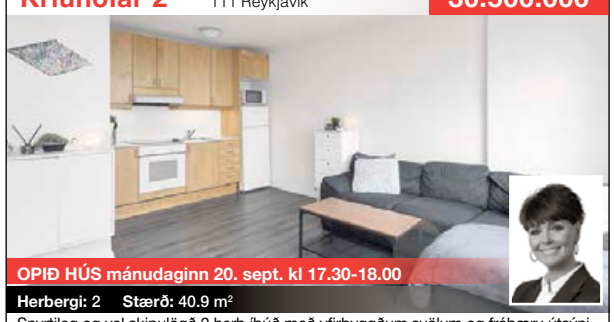

OPIÐ HÚS mánudaginn 20. sept. kl 17.30-18.00

Herbergi: 2 **Stærð:** 40.9 m²

Snyrtileg og vel skipulögð 2 herb íbúð með yfirbyggðum svölum og frábæru útsýni á góðum stað í Breiðholti þar sem stutt er í alla þjónustu svo sem bónus ,leikskóla, grunnskóla, sundlaug & worldclass. Um er að ræða eign á sjöundu hæð í lyftuhúsi og skráð stærð skv fmr er 41fm og að auki er geymsla í sameign sem er ekki inni í skráðum fermetrum. **Upplýsingar veitir Hafdís fasteignasali í gsm:** 820 2222

Grenjar 2

851 Hella — **34.900.000**

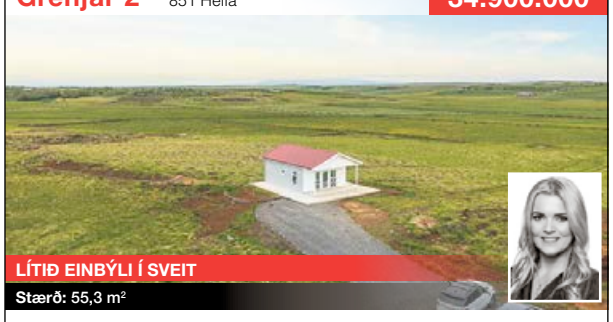

LÍTIÐ EINBÝLI Í SVEIT

Stærð: 55,3 m²

Fallegt 55,3 fm íbúðarhús að Grenjum 2 í Rangárþingi ytra ásamt 4,7 hektara eignarlandi. Leyfilegt að byggja annað hús á landinu, bílskúr og/eða skemmu. Mikið og fallegt útsýni. Landið hentar vel til skógræktar eða fyrir hesta. **Upplýsingar veitir Elka fasteignasali í gsm:** 863 8813

Sumarhúsalóðir í Landsveit

Fallegar sumarhúsalóðir á landi sem býður upp á ótakmarkaða möguleika til hvers konar útivistar og náttúruskoðunar. Sumarhúsalóðirnar eru í kjarri vöxnu hrauni. Að sunnan og austan afmarkast það af hinni fallegu Ytri-Rangá sem hlykkjast í gegnum hraunið.
Upplýsingar veitir Elka fasteignasali í gsm: 863 8813 eða elka@fstorg.is

MARÍUGATA 14-16, 18

210 Garðabær

FASTEIGNASALAN TORG
Áb. Sigurður Gunnlaugsson löggiltur fasteignasali

BYGGINGAVERKTAKAR
INGVAR & KRISTJÁN ehf.
Framúrskarandi fyrirtæki

GLÆSILEG RAÐHÚS Á EINNI HÆÐ ÁSAMT INNBYGGÐUM BÍLSKÚR Á ÞESSUM EFTIRSÓTTA STAÐ Í URRIÐAHOLTI GARÐABÆJAR ÞAR SEM EINN BESTI GOLFVÖLLUR LANDSINS, URRIÐAVÖLLUR ER Í NÆSTA NÁGRENNI.

OPIÐ HÚS lau. 18. sept. kl. 13.00-14.00

TILBUIN TIL AFHEND-INGAR

Hafdís Rafnsdóttir
fasteignasali
gsm: **820 2222**
hafdis@fstorg.is

MARÍUGATA 14
- **Stærð: 199,7 m²**
- **Verð kr: 124.000.000**
- **Tilbúið til innrétttingar**

MARÍUGATA 16
- **Stærð: 194,6 m²**
- **Verð kr: 119.000.000**
- **Tilbúið til innrétttingar**

MARÍUGATA 18
- **Stærð 201,3 m²**
- **Verð kr: 124.000.000**
- **Tilbúið til innrétttingar**

Eignirnar skiptast eftirfarandi: Forstofa, sjónvarpshol, stofa, eldhús, þrjú svefnherbergi og fataherbergi innaf hjónaherbergi, tvö baðherbergi, þvottaherbergi og geymsla. Mikil lofthæð, stórir gluggar og gólfhiti.

Maríugata 14-16-18 seljast tilbúnar til innréttinga. Lagnir eru fyrir heitum potti á baklóð, lóðin verður grófjöfnuð og stéttar og bílastæði fyrir framan bílskúr hellulagðar með hitaílögn.

Staðsetning er mjög eftirsótt þar sem útivistarsvæðin Heiðmörk, Vífilstaðavatn og Urriðavatn eru í næsta nágrenni sem og leik og grunnskóli. Efst á Háholti er gert ráð fyrir blandaðri byggð íbúða og þjónustu og hverfið byggir á hugsjón um að íbúðarbyggð eigi að hámarka lífsgæði fólks sem býr í sátt við náttúruna og umhverfið allt.

MIKLABORG

Óskar R. Harðarson og **Jason Guðmundsson**
hdl. og löggiltir fasteignasalar

Jón Rafn Valdimars
lögg. fasteignasali
Sími: 695 5520

Gunnar S. Jónsson
lögg. fasteignasali
Sími: 899 5856

Ólafur Finnbogason
lögg. fasteignasali
Sími: 822 2307

Atli S. Sigvarðsson
lögg. fasteignasali
Sími: 899 1178

Elín Alfreðsdóttir
lögg. fasteignasali
Sími: 899 3090

Þórunn Pálsdóttir
lögg. fasteignasali
Sími: 773 6000

Ómar Hvanndal
hdl. & aðst. fasteignas
Sími: 832 3200

Barbara R. Bergþórs
lögg. fasteignasali
Sími: 823 0339

Jason Kr. Ólafsson
lögg. fasteignasali
Sími: 775 1515

Íris Arna Geirsdóttir
aðst. fasteignasala
Sími: 770 0500

Þröstur Þórhallsson
lögg. fasteignasali
Sími: 897 0634

Jórunn Skúladóttir
lögg. fasteignasali
Sími: 845 6958

Þóroddur S. Skapta
lögg. fasteignasali
Sími: 868 4508

Svan G. Guðlaugsson
lögg. fasteignasali
Sími: 697 9300

Axel Axelsson
lögg. fasteignasali
Sími: 778 7272

Óskar H. Bjarnasen
lögg. fasteignasali
Sími: 691 1931

Kjartan Í. Guðmunds
lögg. fasteignasali
Sími: 663 4392

Þórhallur Biering
lögg. fasteignasali
Sími: 896 8232

Friðrik Þ. Stefáns
hdl. & aðst. fasteignas
Sími: 616 1313

Friðjón Ó. Magnúss.
lögg. fasteignasali
Sími: 692 2704

Óskar S. Axelsson
aðst. fasteignasala
Sími: 691 2312

Ingi Þór Ingólfsson
lögg. fasteignasali
Sími: 698 4450

Páll Þórólfsson
lögg. fasteignasali
Sími: 893 9929

Ragnheiður Pétursdóttir
hdl. og löggiltur fasteignasali

2015 2020
Framúrskarandi fyrirtæki

Haukanes 13
210 Garðabær

Glæsilegt 517 fm einbýlishús á tveimur hæðum á 1.222 fm eignarlóð með útsýni á Arnarnesinu

- 4 glæsilegar stofur
- 6 svefnherbergi
- 4 baðherbergi
- Sjón er sögu ríkari

Verð: **295 millj.**

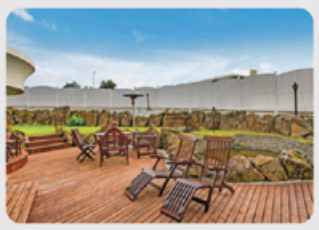

Nánari upplýsingar veitir:
Jason Kr. Ólafsson
lögg. fasteignasali
sími: 775 1515
jko@miklaborg.is

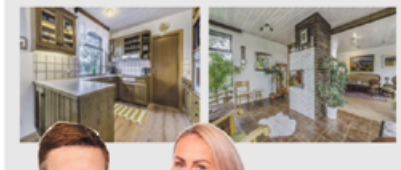

Hverafold 84
112 Reykjavík

Glæsilegt 183 fm einbýli á einni hæð í Grafarvoginum

- 3 svefnherbergi, möguleik á því fjórða
- Rúmgóð stofa, borðstofa og arinstofa
- Eldhúsið með borðkrók og innaf eldhúsi er þvottahús / geymsla.
- Fallegur garður
- Rúmgóður bílskúr

Verð: **105 millj.**

Jason Ólafsson
lögg. fasteignasali
Sími: 775 1515
jko@miklaborg.is

Íris Arna Geirsdóttir
aðst. fasteignasala
Sími: 770 0500
iris@miklaborg.is

Völuskarð 28
221 Hafnarfjörður

Glæsilegt 417,1 fm einbýli í byggingu

- Staðsteypt hús á 2 hæðum
- 59,8 m² bílskúr
- Rúml. 130 m² svalir til suðurs
- Húsið skilast fullbúið að utan og nánast tilbúið undir tréverk
- Eign sem býr yfir fjölbreyttum möguleikum

Verð: **144,9 millj.**

Nánari upplýsingar:
Barbara R. Bergþórs
lögg. fasteignasali
Sími: 823 0339
barbara@miklaborg.is

Fasteignasalan
Miklaborg
Lágmúla 4
108 Reykjavík

569 7000

Með þér alla leið

miklaborg.is

Ásakór 3
203 Kópavogur

Falleg 4ra herbergja 161 fm íbúð með bílskúr

- Efsta hæð í góðu lyftuhúsi, alls 161 fm
- Gott innra skipulag, stórt alrými
- Þrjú rúmgóð herbergi, sér þvottahús
- Glæsilegt útsýni, góðar svalir

Atli S. Sigvarðsson
lögg. fasteignasali
Sími: 899 1178
atli@miklaborg.is

Verð: **79,9 millj.**

Flétturimi 5
112 Reykjavík

Falleg 61 fm 2ja herb. íbúð á jarðhæð

- Sérverönd m skjólgirðingu
- Stofa og eldhús í opnu flísalögðu rými
- Svefnherbergi með fataskáp
- Baðherbergi með baðkari og sturtu
- Sérgeymsla í sameign

Jón Rafn Valdimars
lögg. fasteignasali
Sími: 695 5520
jon@miklaborg.is

Verð: **39,9 millj.**

Guesthouse Flúðir
845 Hrunamannahreppur

Frábært tækifæri í ferðaþjónustu á ört vaxandi stað.

- **Alls 676,9 fm** auk mögulegrar stækkunar um 764 fm.
  A. 328,9 fm veitingasalur, fyrir **45 manns** og **20** á útisvæði, setustofa, eldhús, íbúð, **5 herb.**
  B. 348 fm, ný bygging með **11 herbergi** fyrir **36** gesti.
- Stórt og gott bílastæði.
- Frábær staðsetning einn vinsælasti staðurinn á Gullna hringnum.

Þórhallur Biering
lögg. fasteignasali
Sími: 896 8232
thorhallur@miklaborg.is

Verð: **220 millj.**

Strikið 10
210 Garðabæ

Falleg og vel skipulögð 93 fm 3ja herbergka íbúð fyrir +60 ára

- Stæði í lokaðri bílgeymslu
- Stór og björt stofa útgengt á yfirbyggðar svalir
- Geymsla innan íbúðar og sérgeymsla í sameign
- Húsvörður í húsinu
- Aðgangur að samkomusal
- Laus strax

Jón Rafn Valdimars
lögg. fasteignasali
Sími: 695 5520
jon@miklaborg.is

Verð: **64,9 millj.**

Vogur - Fellsströnd
371 Dalabyggð

Jörðin VOGUR á Fellsströnd, um 250 ha

- Góður húsakostur er á jörðinni um **1.350 fm**
- Hótel um **765 fm** á 2 hæðum. **80 manna** salur á neðri hæð og **10 lúxus svítur**, á efri hæð
- Gamla fjósið um **296 fm** og Kálfahúsið um **130 fm**. Átján, 2-4ra manna herbergi, m. baði
- **165 fm** uppgert einbýlishús
- **45 hektara** ræktuð tún

Friðrik Þ. Stefánsson
hdl. og aðst. fasteignas.
Sími: 616 1313
fridrik@miklaborg.is

Ólafur Finnbogason
lögg. fasteignasali
Sími: 822 2307
olafur@miklaborg.is

Verð: **Tilboð**

Bjarkarbraut 3
801 Grímsnes

Glæsilegt 115 fm heilsárshús í Bjarkarborgum

- Auka 30 fm gestahús á fallegri gróðri vaxinni lóð
- Hjónasvíta með sér baðherb, gestaherbergi og svefnloft
- Stór pallur með nuddpotti
- Einstök eign í grennd við Minni Borg Grímsnesi

Jón Rafn Valdimars
lögg. fasteignasali
Sími: 695 5520
jon@miklaborg.is

Verð: **62 millj.**

Hafnarbraut 11
200 Kópavogur

Spennandi og nýuppgerðar 2-3ja herbergja íbúðir í lyftuhúsi

- Íbúð 308 er 3ja herbergja 102 fm íbúð á tveimur efstu hæðunum.
- Íbúðunum skilað með parketi á gólfum.
- Með hverri íbúð fylgir innbyggður ísskápur og uppþvottavél.

Jórunn Skúladóttir
lögg. fasteignasali
Sími: 845 8958
jorunn@miklaborg.is

Svan G. Guðlaugsson
lögg. fasteignasali
Sími: 697 9300
svan@miklaborg.is

Verð: **51,9 millj.**

Ferjuvað 13-15
110 Reykjavík - íbúð 302

Glæsileg 2ja herbergja 89 fm íbúð á efstu hæð

- Aukin lofthæð í íbúð
- Opið eldhús, björt stofa með útgengt á svalir
- Sér þvotthús innan íbúðar
- Lyfthús. Vinsælt hverfi
- Skólar er í göngufæri
- Laus við kaupsamning

Jórunn Skúladóttir
lögg. fasteignasali
Sími: 845 8958
jorunn@miklaborg.is

Verð: **49,9 millj.**

Hverfisgata 92 c (405)
101 Reykjavík

Glæsileg ný 105,6 fm 3ja herbergja íbúð á fjórðu hæð með tvennum svölum

Verð: **89,9 millj.**

- 2 svefnherbergi. Flestir gluggar gólfsíðir
- Baðherbergi með sturtu og þvottaaðstöðu
- Vandaðar innréttingar og tæki. Stæði í bílageymslu.
- Íbúðin skilast fullbúin með gólfefnum

Nánari upplýsingar:
s. 899 3090 Elín Alfreðsdóttir löggiltur fasteignasali
s. 845 8958 Jórunn Skúladóttir löggiltur fasteignasali

Steinhella 12
221 Hafnarfjörður

Bjart 92 m² endabil á tveimur hæðum

Verð: **29,9 millj.**

- Neðri hæð með stórri innkeyrsluhurð og uþb 4 metra lofthæð
- Efri hæð er eitt bjart rými með eldhúsinnréttingu og salerni með sturtuaðstöðu

Nánari upplýsingar:
s. 823 0339 Barbara R. Bergþórs löggiltur fasteignasali

Árskógar 8
109 Reykjavík

Vel skipulögð 3ja herbergja 94 fm íbúð með útgengi á pall fyrir 60 ára +

Verð: **53,5 millj.**

- Stór björt stofa, eldhús, 2 svefnherbergi og baðherbergi/þvottahús. Geymsla í kjallara.
- Húsvörður er byggingunni. Innangengt er í Árskóga 4 þar sem boðið er uppá margvíslega þjónustu.

Nánari upplýsingar:
s. 899 5856 Gunnar S. Jónsson löggiltur fasteignasali

Vegna mikillar sölu **vantar allar gerðir fasteigna** til sölu, **hafið samband við sölumenn okkar** bókið skoðun og **fáið frítt verðmat.**

569 7000 | Lágmúla 4 | miklaborg.is
Óskar R. Harðarson og Jason Guðmundsson, löggiltir fasteignasalar

TIL LEIGU

Skólavörðustígur 12

Fallegt 120 fm verslunarhúsnæði á tveimur hæðum til leigu á frábærum stað við Bergstaðastræti og Skólavörðustíg.

Stórir útstillingargluggar snúa út að götunni og hafa því mikið auglýsingagildi.

Mikil lofthæð.

Hluti húsnæðisins er í kjallara sem er bæði nýttur fyrir starfsmannaaðstöðu og sem lagerrými.

- Frábær staðsetning
- Langtímaleigusamningur í boði
- Getur verið til afhendingar fljótlega

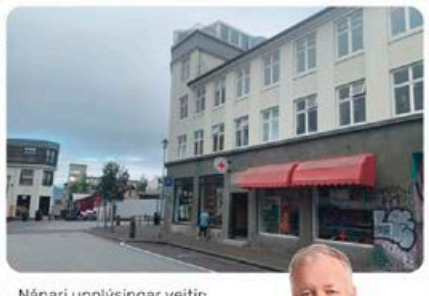

Nánari upplýsingar veitir:

Þröstur Þórhallsson
lögg. fasteignasali
sími: 897 0634
throstur@miklaborg.is

MIKLABORG | Með þér alla leið

569 7000 | Lágmúla 4 | miklaborg.is
Óskar R. Harðarson og Jason Guðmundsson, löggiltir fasteignasalar

---

EIGNAMIÐLUN

OPIÐ HÚS
22.sept 17:15-17:45

Vesturgata 17a 101 Reykjavík

Fjölbýli | 49.5 fm | 2 herb.

34.900.000

Unnar Kjartansson
Löggiltur fasteignasali
unnar@eignamidlun.is
867 0968

Grensásvegi 11 108 Reykjavík | Sími **588-9090** | **eignamidlun.is**

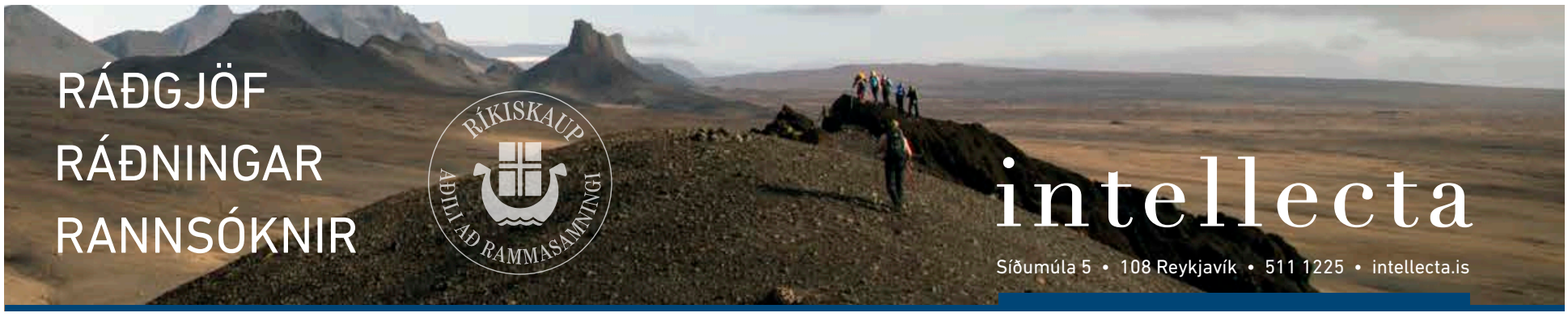

Framtíðin er björt í Vogum

Í Vogum á Vatnsleysuströnd rís fjölskyldu-væn íbúabyggð í návígi við náttúruna. Vogar eru vel staðsettir á stóru atvinnu- og þjónustusvæði. Þar er öflug íbúaþjónusta, leik- og grunnskóli og góð aðstaða til líkamsræktar og útivistar.

Verið velkomin í Voga á Vatnsleysuströnd.

BORG
FASTEIGNASALA

519 5500
SÍÐUMÚLA 23 · 108 REYKJAVÍK · FASTBORG.IS

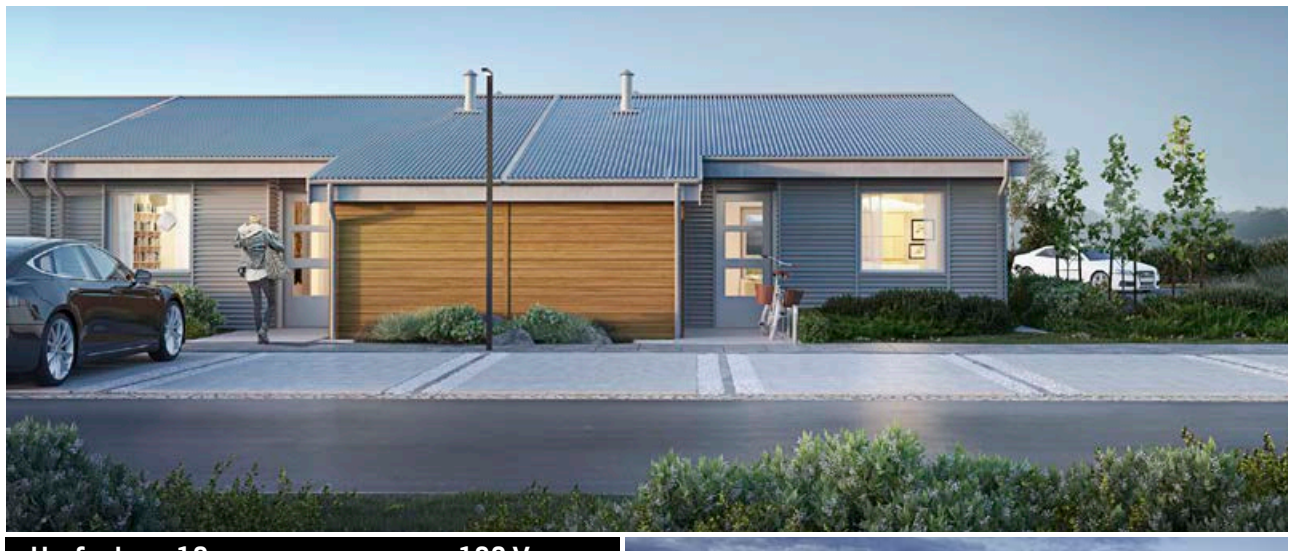

Hrafnaborg 10 **190 Vogar**

Raðhús á einni hæð, byggð úr forsmíðuðum einingum. Raðhúsin skilast fullbúin að utan sem innan. Eldhúsinnrétting ásamt tækjum, baðherbergi flísalagt og parket á gólfum. Glæsileg raðhús.

Til afhendingar í lok nóvember 2021

Tveggja herbergja, 68,4 fm. Verð 39.500.000 kr.

Þriggja herbergja, 99,1 fm. Verð 51.900.000 kr.

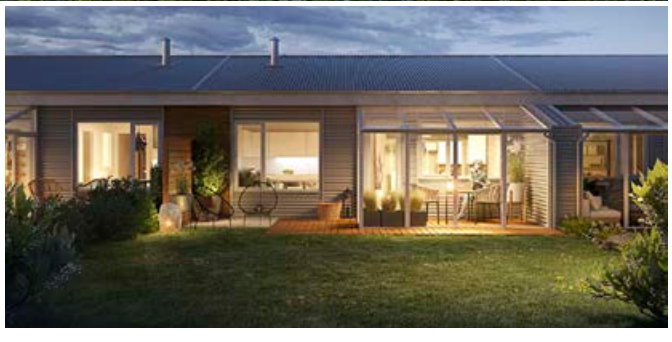

Hús A 99,1 fm | **Hús B 68,4 fm**

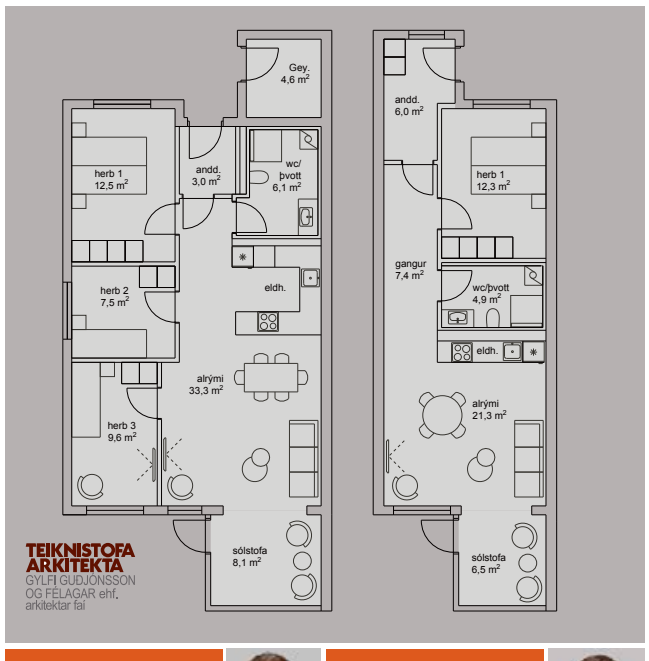

Gunnlaugur Þráinsson
lögg. fasteignasali
gunnlaugur@fastborg.is

Böðvar Sigurbjörnsson
Lögfr. M.L og lgf.
bodvar@fastborg.is

Davíð Ólafsson	Ingimar Ingimarsson	Böðvar Sigurbjörnsson	Stefán Jóhann Ólafsson	Heiða Guðmundsdóttir	Úlfar Þór Davíðsson	Börkur Hrafnsson	Margrét Ágústsdóttir	Brandur Gunnarsson	Sigurður Fannar	Gunnlaugur Þráinsson	Héðinn Birnir Ásbjörnsson
897 1533	519 5500	660 4777	864 8808	779 1929	897 9030	832 8844	519 5500	897 1401	897 5930	844 6447	848 4806

BORG
FASTEIGNASALA

519 5500
SÍÐUMÚLA 23 · 108 REYKJAVÍK · FASTBORG.IS

Bókið skoðun

Haukshólar 3 — **111 Reykjavík**

Einbýlishús	8 herbergi	404,3 m²
Verð: Tilboð	Sérlega glæsilegt hús með möguleika á þremur íbúðum	
	Gunnlaugur 8446447 og Böðvar 6604777	

Opið hús — Miðvikudag 22. September kl. 17:00-17:30

Hringbraut 104 — **101 Reykjavík**

Einbýlishús	8 herbergi	194,6 m²
Verð: 107,3 m	Einbýli með aukaíbúð	
	Böðvar Sigurbjörnsson 6604777	

Bókið skoðun

Bræðraborgarstígur 7 — **101 Reykjavík**

Íbúð	3 herbergi	107,4 m²
Verð: 69,9 m	Falleg útsýnisíbúð á efstu hæð í lyftuhúsi	
	Heiða 7791929	

Bókið skoðun

Holtsvegur 25 — **210 Garðabæ**

Íbúð	4 herbergi	106,6 m²
Verð: 67,5 m	Lyftuhús með sérinngangi og stæði í bílageymslu	
	Heiða 7791929	

Opið hús — Sunnudaginn 19. September kl. 12:00 – 12:45

Framnesvegur 27 — **101 Reykjavík**

Íbúð	4 herbergi	177,7m²
Verð: 59,9m	Björt og rúmgóð íbúð á eftirsóttum stað.	
	Úlfar 7889030 og Börkur 8924944	

Opið hús — Mánudaginn 20. Sept kl 17:30– 18:30

Sólheimar 23 — **104 Reykjavík**

Íbúð	4 herbergi	107,8 m²
Verð: 59,9 m	Mikið endurnýjuð útsýnisíbúð í lyftuhúsi	
	Úlfar 7889030 og Börkur 8924944	

Opið hús — Þriðjudaginn 21. September kl. 17:00-17:30

Sunnusmári 18 — **201 Kópavogur**

Íbúð	3herbergi	84,6 m²
Verð: 56,9 m	Vönduð íbúð, stæði í bílageymslu	
	Böðvar Sigurbjörnsson 6604777	

Bókið skoðun

Hofsvallagata 59 — **107 Reykjavík**

Risbúð	3 herbergi	53,3 m²
Verð: 46,5 m	Falleg íbúð á þessum vinsæla stað	
	Heiða 7791929	

Opið hús — Mánudaginn 20. September kl. 17:30-18:00

Frostafold 149 — **112 Reykjavík**

Íbúð	3 herbergi	97 m²
Verð: 49,9 m	Frábær íbúð með sérinngangi og palli	
	Héðinn Birnir 8484806	

Opið hús — Þriðjuaginn 21. Sept kl 17:00– 17:30

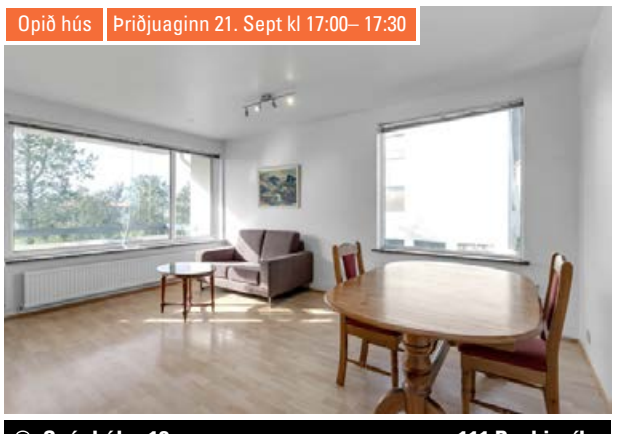

Spóahólar 12 — **111 Reykjavík**

Íbúð	3 herbergi	103,1 m²
Verð: 47,9m	Íbúð á 2. Hæð með bílskúr	
	Gunnlaugur 8446447	

Ein óseld

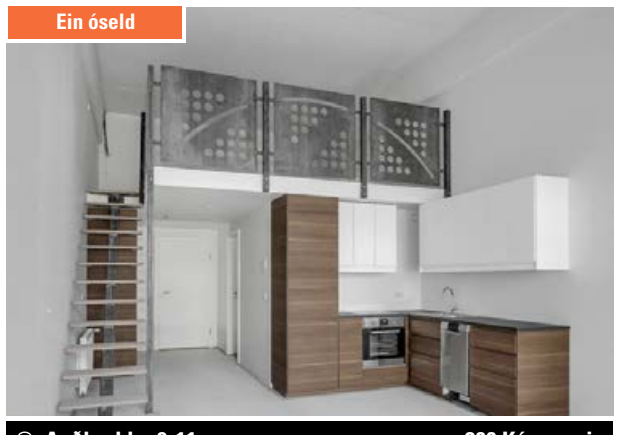

Auðbrekka 9-11 — **200 Kópavogi**

Stúdíóíbúð	1 herbergi	62,7 m²
Verð: Verð: 40,9m	Síðasta íbúðin, parketlögð, tilbúin til afhendingar	
	Gunnlaugur 8446447	

Bókið skoðun

Efristígur 12 — **806 Selfossi**

Sumarhús	3 svefnrými	61 m²
Verð: Verð: 37,9m	Glæsilegur og kósý bústaður	
	Gunnlaugur 8446447	

Rauðagerði 25 - Verkefni til þróunar

108 Reykjavík

PANTIÐ SKOÐUN
hjá Þresti í síma **897 0634**

Atvinnuhúsnæði og lóð.

Vorum að fá til sölumeðferðar **1.132 fm iðnaðar og vöruhús** á eftirsóttum stað. Húsið er til afhendingar við kaupsamning.

Hér er verkefni til þróunar sem getur verið tekjuberandi á sama tíma. **Stærð lóðar er 1.567 fm**.

Óskað er eftir tilboðum í eignina.

Nánari upplýsingar veitir:

Þröstur Þórhallsson
lögg. fasteignasali
sími: 897 0634
throstur@miklaborg.is

MIKLABORG | Með þér alla leið

569 7000 | Lágmúla 4 | miklaborg.is
Óskar R. Harðarson og Jason Guðmundsson, löggiltir fasteignasalar

---

FASTEIGNA MIÐLUN

Skólavörðustíg 3 - 2. hæð - 101 Reykjavík
Sími 575 8500 - www.fasteignamidlun.is

Sverrir Pálmason,
lögmaður og löggiltur fasteignasali,
sími 867-1001

Gunnar Bergmann Jónsson,
Löggiltur fasteignasali, sími 839-1600

Arnar Sölvason,
ráðgjafi, sími 896-3601

TIL LEIGU UM 718 FM. FRYSTI- OG KÆLIRÝMI VIÐ LYNGHÁLS 2, REYKJAVÍK

Til leigu um 718 fm. frysti- og kælirými með móttöku og starfsmannaaðstöðu.
Hægt er að koma fyrir um 800 brettum í frystinum auk bretta í kæli.

Gott útisvæði þar sem má koma fyrir frystigámum.

Mögulegt er að leigja stærri hluta í húsinu.

Góða eign á sýnilegum stað við gatnamót Hálsabrautar og Lyngháls.

NÁNARI UPPLÝSINGAR VEITA
Sverrir Pálmason, löggiltur fasteignasali,
í síma 867-1001 (sverrir@fasteignamidlun.is).
Arnar Sölvason í síma 896-3601.